

Mäntsälän kunnan väestönmuutosten kuukausitilasto (Ennakkotiedot) Lähde: Tilastokeskus

| 2023 | Elävänä syntyneet | Kuolleet | Tulo-muutto | Lähtö-muutto | Maahan-muutto | Maasta-muutto | Väkiluvun korjaus | Väestön-lisäys | 20895 |
|------------------------|-------------------|-----------------------------|-------------|--------------|---------------|---------------|-------------------|----------------|--------|
| Tammi | 14 | 19 | 87 | 87 | 4 | 3 | -2 | -6 | 20906 |
| Helmi | 9 | 11 | 70 | 85 | 3 | 1 | 0 | -15 | 20891 |
| Maalis | 12 | 20 | 79 | 87 | 26 | 0 | 0 | 10 | 20901 |
| Huhti | 13 | 14 | 81 | 70 | 19 | 2 | 0 | 27 | 20928 |
| Touko | 17 | 14 | 112 | 74 | 4 | 5 | 3 | 43 | 20971 |
| Kesä | 10 | 22 | 125 | 106 | 6 | 4 | 1 | 10 | 20981 |
| Heinä | 12 | 18 | 110 | 103 | 13 | 0 | 0 | 14 | 20995 |
| Elo | 12 | 16 | 110 | 167 | 3 | 2 | -1 | -61 | 20934 |
| Syys | 9 | 9 | 73 | 118 | 28 | 0 | 0 | -17 | 20917 |
| Loka | 21 | 18 | 78 | 73 | 42 | 0 | 0 | 50 | 20967 |
| Marras | 11 | 16 | 73 | 90 | 15 | 1 | 0 | -8 | 20959 |
| Joulu | 14 | 22 | 89 | 97 | 10 | 3 | 0 | -9 | 20 957 |
| YHTEENSÄ | 154 | 199 | 1087 | 1157 | 173 | 21 | 1 | 38 | |
| | | | | | | | muutos-% | 0,2 | |
| Syntyvyyden enemmitys | -45 | Muuttovoitto | | | | 82 | muuttovoitto-% | 0,4 | |
| Kunnan sisäinen muutto | 1247 | Kuntien välinen muuttoliike | | | | -70 | | | |

| 2024 | Elävänä syntyneet | Kuolleet | Tulo-muutto | Lähtö-muutto | Maahan-muutto | Maasta-muutto | Väkiluvun korjaus | Väestön-lisäys | 20957 |
|------------------------|-------------------|-----------------------------|-------------|--------------|---------------|---------------|-------------------|----------------|-------|
| Tammi | 9 | 20 | 96 | 100 | 13 | 1 | -5 | -8 | 20949 |
| Helmi | 8 | 14 | 84 | 67 | 9 | 2 | 0 | 18 | 20967 |
| Maalis | 19 | 22 | 61 | 77 | 7 | 3 | 0 | -15 | 20952 |
| Huhti | 15 | 20 | 77 | 99 | 4 | 0 | 0 | -23 | 20929 |
| Touko | 15 | 20 | 84 | 96 | 10 | 5 | -1 | -13 | 20916 |
| Kesä | 15 | 10 | 116 | 109 | 11 | 1 | -2 | 20 | 20936 |
| Heinä | 17 | 9 | 121 | 115 | 12 | 1 | 1 | 26 | 20962 |
| Elo | 8 | 11 | 105 | 171 | 2 | 2 | -1 | -70 | 20892 |
| YHTEENSÄ | 106 | 126 | 744 | 834 | 68 | 15 | -8 | -65 | |
| | | | | | | | muutos-% | -0,3 | |
| Syntyvyyden enemmitys | -20 | Muuttovoitto | | | | -37 | muuttovoitto-% | -0,2 | |
| Kunnan sisäinen muutto | 776 | Kuntien välinen nettomuutto | | | | -90 | | | |

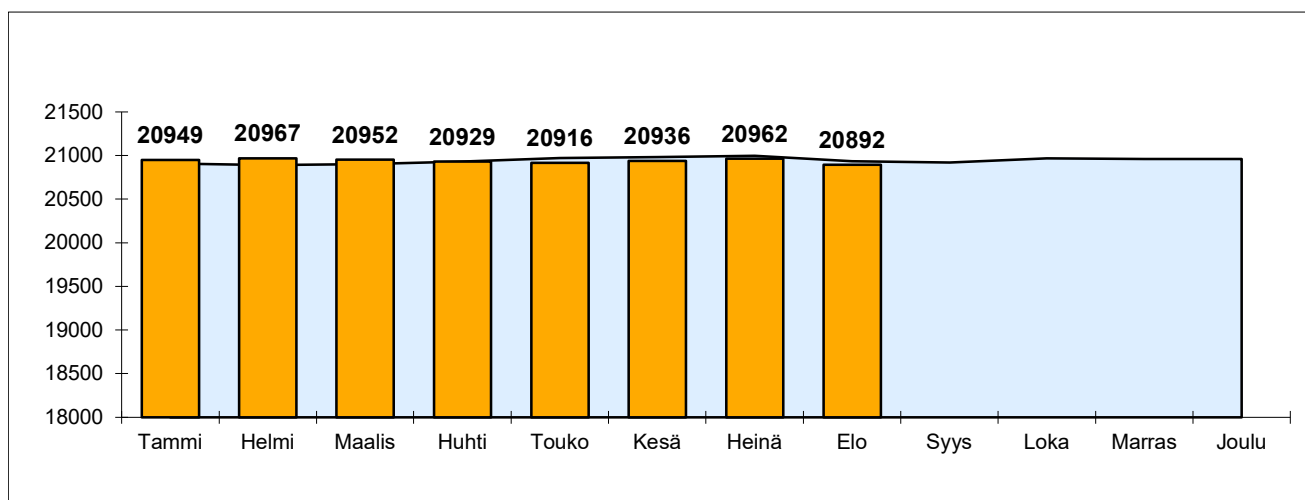

Väestönmuutosten ennakkotiedot tapahtumakuukauden mukaan kunnittain 2024

| | 31.12.2022 | 31.12.2023 | Syntyneiden enemmyys | Kuntien välinen nettomuutto | Netto- maahan- muutto | korjaus | Väestön- lisäys | muutos-% | v. 2024 |
|-------------|------------|------------|-------------------------|-----------------------------------|-----------------------------|---------|--------------------|----------|---------|
| Hvinkää | 46 797 | 46 901 | -143 | 58 | 228 | -9 | 134 | 0,3 | 47 035 |
| Järvenpää | 45 630 | 46 490 | 49 | -40 | 312 | -7 | 314 | 0,7 | 46 804 |
| Kerava | 37 676 | 38 211 | 10 | -7 | 152 | -11 | 144 | 0,4 | 38 355 |
| Kirkkonummi | 40 722 | 41 154 | 53 | 84 | 220 | -13 | 344 | 0,8 | 41 498 |
| Mäntsälä | 20 912 | 20 957 | -20 | -90 | 53 | -8 | -65 | -0,3 | 20 892 |
| Nurmijärvi | 44 458 | 44 785 | 82 | -67 | 123 | -6 | 132 | 0,3 | 44 917 |
| Pornainen | 5 011 | 4 973 | 1 | -15 | 1 | -1 | -14 | -0,3 | 4 959 |
| Sipoo | 22 320 | 22 595 | 4 | 204 | 44 | -7 | 245 | 1,1 | 22 840 |
| Tuusula | 40 384 | 41 338 | 36 | 571 | 75 | -20 | 662 | 1,6 | 42 000 |
| Vihti | 28 913 | 28 811 | -13 | -99 | 50 | -2 | -64 | -0,2 | 28 747 |

Väestönlisäys (hlöä) vuonna 2024

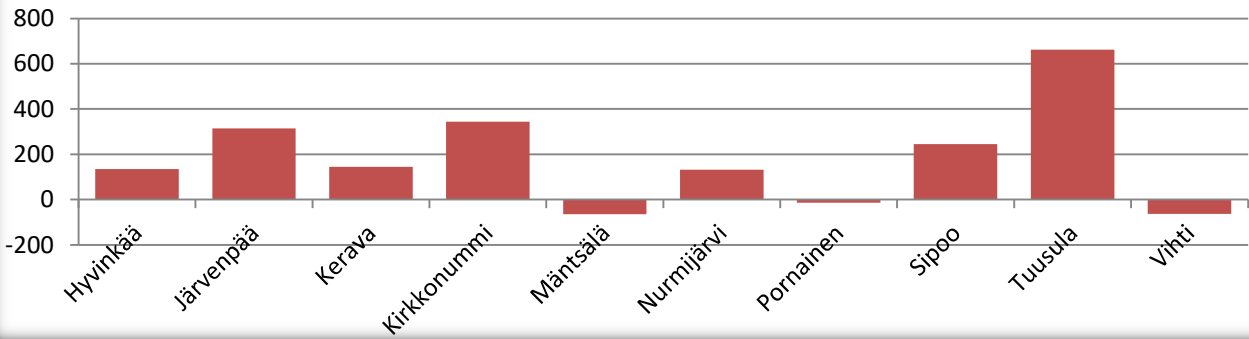

Muutosprosentti vuonna 2024

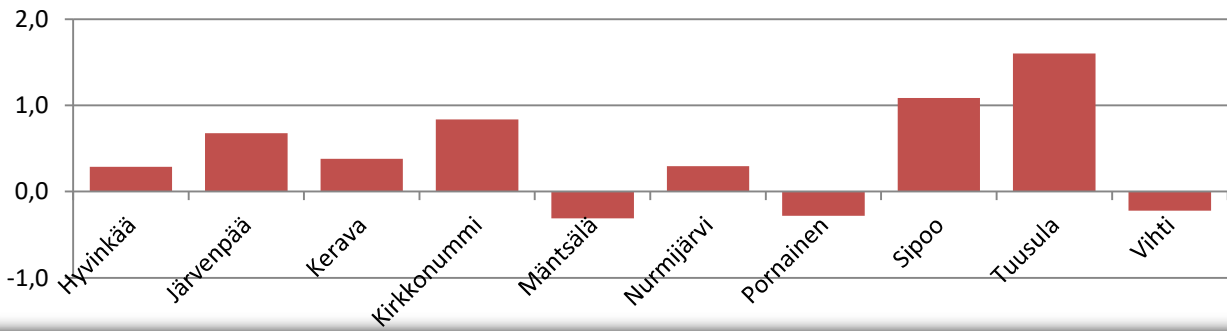

Väestömäärä vuosina 2022, 2023 ja 2024

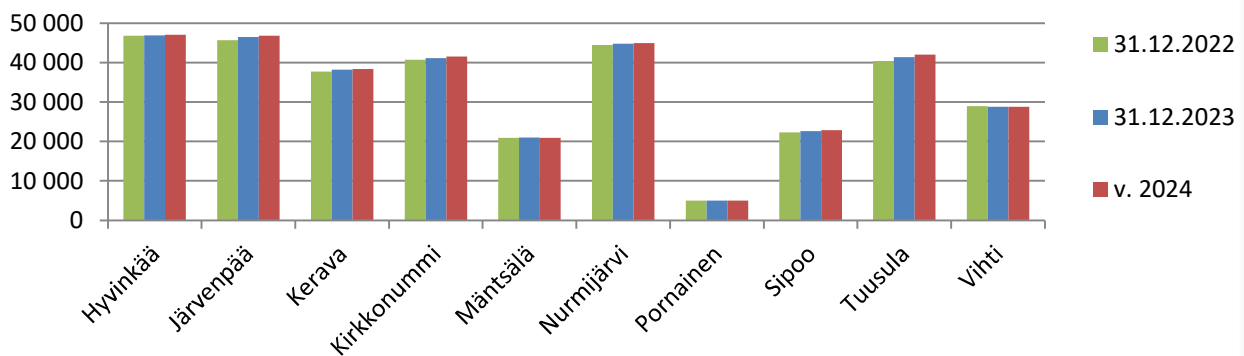

| | Hyvinkää | Järvenpää | Kerava | Kirkko- nummi | Mäntsälä | Nurmijärvi | Pornainen | Sipoo | Tuusula | Vihti |
|-------------------------------------|--------------|--------------|--------------|------------------|--------------|--------------|-------------|--------------|--------------|--------------|
| Elävänä syntyneet | 217 | 285 | 222 | 242 | 106 | 280 | 28 | 133 | 230 | 141 |
| Kuolleet | 360 | 236 | 212 | 189 | 126 | 198 | 27 | 129 | 194 | 154 |
| Luonnollinen väestönlisäys | -143 | 49 | 10 | 53 | -20 | 82 | 1 | 4 | 36 | -13 |
| Kuntien välinen tulomuutto | 1520 | 2076 | 1982 | 2039 | 744 | 1731 | 167 | 1134 | 2412 | 921 |
| Kuntien välinen lähtömuutto | 1462 | 2116 | 1989 | 1955 | 834 | 1798 | 182 | 930 | 1841 | 1020 |
| Kuntien välinen nettomuutto | 58 | -40 | -7 | 84 | -90 | -67 | -15 | 204 | 571 | -99 |
| Kunnan sisäinen muutto | 2931 | 3122 | 2698 | 2109 | 776 | 2150 | 91 | 943 | 2077 | 1239 |
| Maahanmuutto Suomeen | 270 | 382 | 209 | 318 | 68 | 168 | 4 | 90 | 133 | 88 |
| Maahanmuutto Suomeen Pohjoismaista | 6 | 7 | 7 | 16 | 1 | 10 | 2 | 12 | 4 | 5 |
| Maahanmuutto Suomeen EU-maista | 28 | 46 | 52 | 43 | 5 | 30 | 2 | 27 | 36 | 13 |
| Maastamuutto Suomesta | 42 | 70 | 57 | 98 | 15 | 45 | 3 | 46 | 58 | 38 |
| Maastamuutto Suomesta Pohjoismaihin | 8 | 7 | 10 | 21 | 3 | 10 | 0 | 20 | 14 | 5 |
| Maastamuutto Suomesta EU-maihin | 28 | 43 | 45 | 67 | 13 | 34 | 1 | 29 | 30 | 22 |
| Nettomaahanmuutto | 228 | 312 | 152 | 220 | 53 | 123 | 1 | 44 | 75 | 50 |
| Kokonaisnettomuutto | 286 | 272 | 145 | 304 | -37 | 56 | -14 | 248 | 646 | -49 |
| Solmitut avioliitot | 123 | 135 | 104 | 113 | 52 | 155 | 11 | 71 | 130 | 75 |
| Avioerot | 82 | 92 | 76 | 55 | 31 | 74 | 5 | 33 | 61 | 58 |
| Väestönlisäys | 143 | 321 | 155 | 357 | -57 | 138 | -13 | 252 | 682 | -62 |
| Väkiluvun korjaus | -9 | -7 | -11 | -13 | -8 | -6 | -1 | -7 | -20 | -2 |
| Kokonaismuutos | 134 | 314 | 144 | 344 | -65 | 132 | -14 | 245 | 662 | -64 |
| Väkiluku | 47035 | 46804 | 38355 | 41498 | 20892 | 44917 | 4959 | 22840 | 42000 | 28747 |

Keski-Uudenmaan hyvinvointialue (Hyvinkää, Järvenpää, Mäntsälä, Nurmijärvi, Pornainen, Tuusula)

| | Yhteensä | Tammikuu | Helmikuu | Maaliskuu | Huhtikuu | Toukokuu | Kesäkuu | Heinäkuu | Elokuu | Syyskuu | Lokakuu | Marraskuu | Joulukuu |
|--|----------|----------|----------|-----------|----------|----------|---------|----------|--------|---------|---------|-----------|----------|
| Elävänä syntyneet | 1146 | 138 | 125 | 142 | 139 | 149 | 149 | 151 | 153 | | | | |
| Kuolleet | 1141 | 157 | 133 | 146 | 167 | 143 | 142 | 132 | 121 | | | | |
| Luonnollinen väestönlisäys | 5 | -19 | -8 | -4 | -28 | 6 | 7 | 19 | 32 | | | | |
| Kuntien välinen tulomuutto | 8650 | 1038 | 977 | 986 | 986 | 1082 | 1230 | 1181 | 1170 | | | | |
| Kuntien välinen lähtömuutto | 8233 | 974 | 834 | 861 | 803 | 907 | 1121 | 1142 | 1591 | | | | |
| Kuntien välinen nettomuutto | 417 | 64 | 143 | 125 | 183 | 175 | 109 | 39 | -421 | | | | |
| Kunnan sisäinen muutto | 11147 | 1388 | 1377 | 1502 | 1401 | 1349 | 1447 | 1364 | 1319 | | | | |
| Maahanmuutto Suomeen | 1025 | 160 | 89 | 133 | 127 | 121 | 94 | 202 | 99 | | | | |
| Maahanmuutto Suomeen Pohjoismaista | 30 | 3 | 3 | 2 | 5 | 7 | 5 | 3 | 2 | | | | |
| Maahanmuutto Suomeen EU-maista | 147 | 30 | 15 | 11 | 18 | 21 | 16 | 22 | 14 | | | | |
| Maastamuutto Suomesta | 233 | 30 | 25 | 17 | 26 | 25 | 20 | 35 | 55 | | | | |
| Maastamuutto Suomesta Pohjoismaihin | 42 | 4 | 5 | 2 | 5 | 7 | 4 | 4 | 11 | | | | |
| Maastamuutto Suomesta EU-maihin | 149 | 20 | 12 | 10 | 18 | 17 | 14 | 21 | 37 | | | | |
| Nettomaahanmuutto | 792 | 130 | 64 | 116 | 101 | 96 | 74 | 167 | 44 | | | | |
| Kokonaisnettomuutto | 1209 | 194 | 207 | 241 | 284 | 271 | 183 | 206 | -377 | | | | |
| Solmitut avioliitot | 606 | 27 | 59 | 30 | 53 | 74 | 89 | 132 | 142 | | | | |
| Avioerot | 345 | 47 | 33 | 48 | 43 | 34 | 36 | 56 | 48 | | | | |
| Väestönlisäys | 1214 | 175 | 199 | 237 | 256 | 277 | 190 | 225 | -345 | | | | |
| Väkiluvun korjaus | -51 | -25 | -5 | -6 | -2 | -7 | 2 | -3 | -5 | | | | |
| Kokonaismuutos | 1163 | 150 | 194 | 231 | 254 | 270 | 192 | 222 | -350 | | | | |
| Väkiluku | 206607 | 205594 | 205788 | 206019 | 206273 | 206543 | 206735 | 206957 | 206607 | | | | |