

Metsäsuunnitelma vuosille 2025-2035

Omistaja Mäntsälän kunta
Osoite Heikinkuja 4, 04600 MÄNTSÄLÄ
Puhelin
Sähköposti

Metsäsuunnitelman pinta-alat:

Metsämaa	864,9 ha
Kitumaa	2,8 ha
Joutomaa	2,1 ha
Muu metsätalousmaa	0,0 ha
Metsätalouden maa yhteensä:	869,8 ha
Vähennyspinta-ala yhteensä	0,0 ha

Metsäsuunnitelman laatija: **Aleksi Vihonen**
Metsäpalvelu Arvometsä Oy
Bulevardi 21, c/o Spaces Bulevardi
00180 HELSINKI
+358400 770 066
aleksi.vihonen@arvometsa.fi

Tämä suunnitelma kattaa seuraavat kiinteistöt:

ALI-KOSKELA
ISOARO
NIEMENPELTO
Hakämäki
HARJUMAA
Kulmakolmio
Mustikka-aho
Rajaniemi
Soidinsuo
Ali-Ollila
HIRVELÄ
HYÖKÄNNUMMI
Isometsä
Mäki-Jurvala

Perintölä
SUNILA
Kuntomaja
Marjala
SORARAJALA
Taka-Anttila
Alastalo
HIRVIHAARA
Junttila
Jurvala määräala
Kaivanto
KARHULA
Meijeri
Savipakka
Uusi-Alkumetsä
Anttila
Järvelä
METSÄARO
OTSOLA
SALOLA II
Takapietilä
Tikkakolmio
ANTTILANLISÄ
HIRVIKORPI
ISO-KOSKELA
KUUSISTO
LASSILA
LINNAMÄENPELTO
METSÄMÄKI
Porakallio
RAUHALA
SÄÄKSRANTA
SOLBACKA
Suonsivu

Kiinteistön nimi ja -tunnus Metsäsertifiointi	Pinta- ala, ha	Palsta	Metsämaa	Kitumaa	Joutomaa	Muu metsä- talous- maa	Tontti	Maatalous- maa	Muu maa	Vesistö	Yhteensä, ha
Isometsä 505-407-5-138, Ei tietoa	95,8	0	57,7								57,7
		1	2,1								2,1
		2	1,1								1,1
Järvelä 505-407-17-19, Ei tietoa	115,3	0	99,9								99,9
		2	0,7								0,7
Junttila 505-407-5-105, Ei tietoa	45,8	0	7,4								7,4
		3	5,8								5,8
Jurvala määrääla 505-407-10- 192, Ei tietoa	48,5	2	31,6								31,6
Kaivanto 505-403-8-73, Ei tietoa	64,3	0	39,7								39,7
KARHULA 505-407-11-1166, Ei tietoa	20,4	1	16,3								16,3
Kulmakolmio 505-407-3-259, Ei tietoa	11,3	0	2,2								2,2
		1	1,4								1,4
Kuntomaja 505-403-8-70, Ei tietoa	9,6	0	5,9								5,9
KUUSISTO 505-407-34-156, Ei tietoa	4,4	1	4,0								4,0
		2	0,3								0,3
LASSILA 505-403-8-63, Ei tietoa	45,0	1	29,9								29,9
		2	7,5								7,5
LINNAMÄENPELTO 505-407-74- 87, Ei tietoa	40,6	2	1,0								1,0
		3	0,8								0,8
		5	0,4								0,4
		6	1,8								1,8
Mäki-Jurvala 505-407-10-202, Ei tietoa	18,8	0	14,0								14,0
Marjala 505-407-31-25, Ei tietoa	82,4	0	51,8						6,1		57,9

Kiinteistön nimi ja -tunnus Metsäsertifiointi	Pinta- ala, ha	Palsta	Metsämaa	Kitumaa	Joutomaa	Muu metsä- talous- maa	Tontti	Maatalous- maa	Muu maa	Vesistö	Yhteensä, ha
SOLBACKA 505-407-16-16, Ei tietoa	25,8	0	22,4								22,4
SORARAJALA 505-407-18-7, Ei tietoa	5,7	0	3,8								3,8
SUNILA 505-410-7-74, Ei tietoa	3,3	0	3,3								3,3
Suonsivu 505-407-3-72, Ei tietoa	7,3	0	1,4								1,4
Taka-Anttila 505-407-15-28, Ei tietoa	7,7	1	1,6								1,6
Takapietilä 505-407-11-1576, Ei tietoa	50,3	1	23,6								23,6
Tikkakolmio 505-407-1-150, Ei tietoa	4,9	0	3,9								3,9
Uusi-Alkumetsä 505-407-11- 1564, Ei tietoa	18,1	0	11,0								11,0
Yhteensä	1 278,0		864,9	2,8	2,1		2,4		6,1		878,2

Kasvupaikat kangasmailla ja soilla

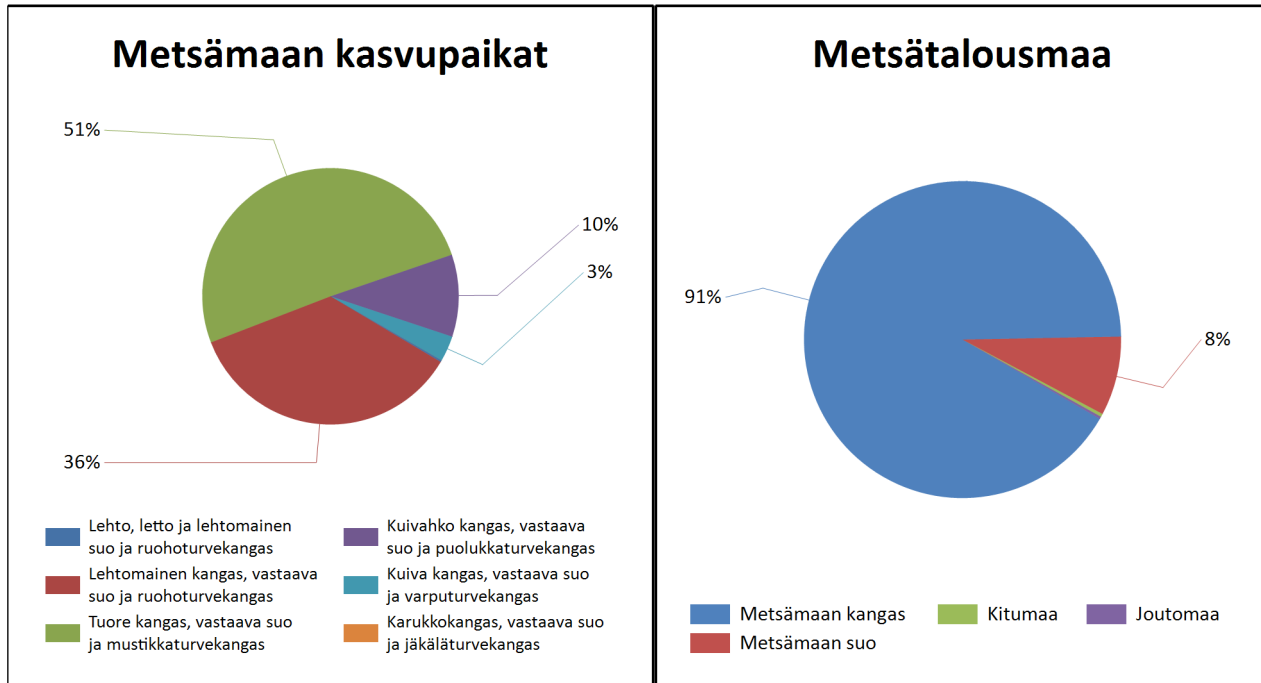

	Kangasmaat, ha	Suot, ha	Yhteensä, ha
Metsämaan kasvupaikat			
Lehto, letto ja lehtomainen suo ja ruohoturvekangas	1,9		1,9
Lehtomainen kangas, vastaava suo ja ruohoturvekangas	303,7	4,1	307,8
Tuore kangas, vastaava suo ja mustikkaturvekangas	423,8	13,8	437,6
Kuivahko kangas, vastaava suo ja puolukkaturvekangas	56,1	33,5	89,6
Kuiva kangas, vastaava suo ja varputurvekangas	9,1	18,9	28,0
Karukkokangas, vastaava suo ja jäkäläturvekangas			0,0
Metsämaa yhteensä	794,6	70,3	864,9
Kitu- ja joutomaan kasvupaikat			
Kalliomaa ja hietikko	0,0	0,0	0,0
Lakimetsä ja tunturi	0,0	0,0	0,0
Kitumaa	2,8		2,8
Joutomaa	0,0	2,1	2,1
Metsätalousmaa yhteensä	797,4	72,4	869,7

Tällä sivulla esitetyt pinta-alat eivät sisällä teiden, sähkölinjojen ym. kohteiden alle jäävää metsäpinta-alaa.

Kehitysluokat

Puuston keski-ikä metsämaalla 45 vuotta.

Puuston keskitilavuus metsämaalla 170 m³/ha.

Puuston kokonaistilavuus metsämaalla 145 738 m³.

Kehitysluokkien pinta-alajakauma metsämaalla

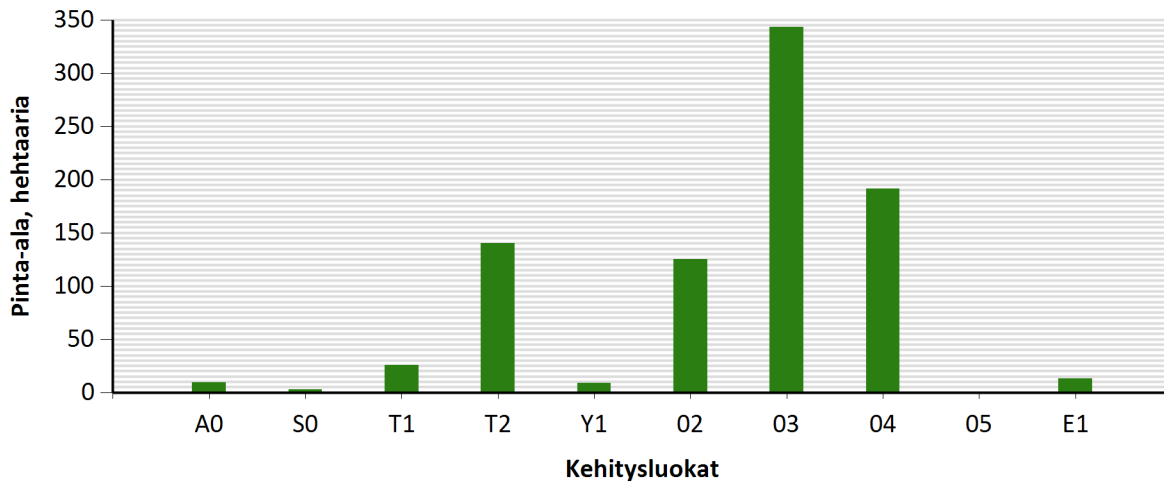

Metsämaan kehitysluokat	Pinta-ala		Keski-ikä, vuotta	Puuston keskitilavuus, m ³ /ha
	ha	%		
A0 - Aukea	9,7	1,1 %	0	0
S0 - Siemenpuumetsikkö	2,6	0,3 %	55	30
T1 - Taimikko alle 1,3 m	25,8	3,0 %	19	7
T2 - Taimikko yli 1,3 m	139,9	16,3 %	23	47
Y1 - Ylispuustoinen taimikko	8,9	1,0 %	41	108
O2 - Nuori kasvatusmetsikkö	125,0	14,6 %	35	135
O3 - Varttunut kasvatusmetsikkö	343,1	39,9 %	47	198
O4 - Uudistuskypsä metsikkö	191,3	22,3 %	63	262
O5 - Suojuspuumetsikkö		%		
E1 - Eri-ikäisrakenteinen metsikkö	13,0	1,5 %	57	229
Metsämaa yhteensä	859,4	100,0%	45	170
Kitumaa	2,8		110	75
Joutomaa	2,1		35	30
Muu metsätalousmaa				
Metsätalousmaa yhteensä:	864,3			

Tällä sivulla esitetyt pinta-alat eivät sisällä teiden, sähkölinjojen ym. kohteiden alle jäävää metsäpinta-alaa.

Ikäluokat metsä- ja kitumaalla

Puuston keski-ikä metsä- ja kitumaalla: 47 vuotta

Puuston keskitilavuus metsä- ja kitumaalla: 169 m³/ha

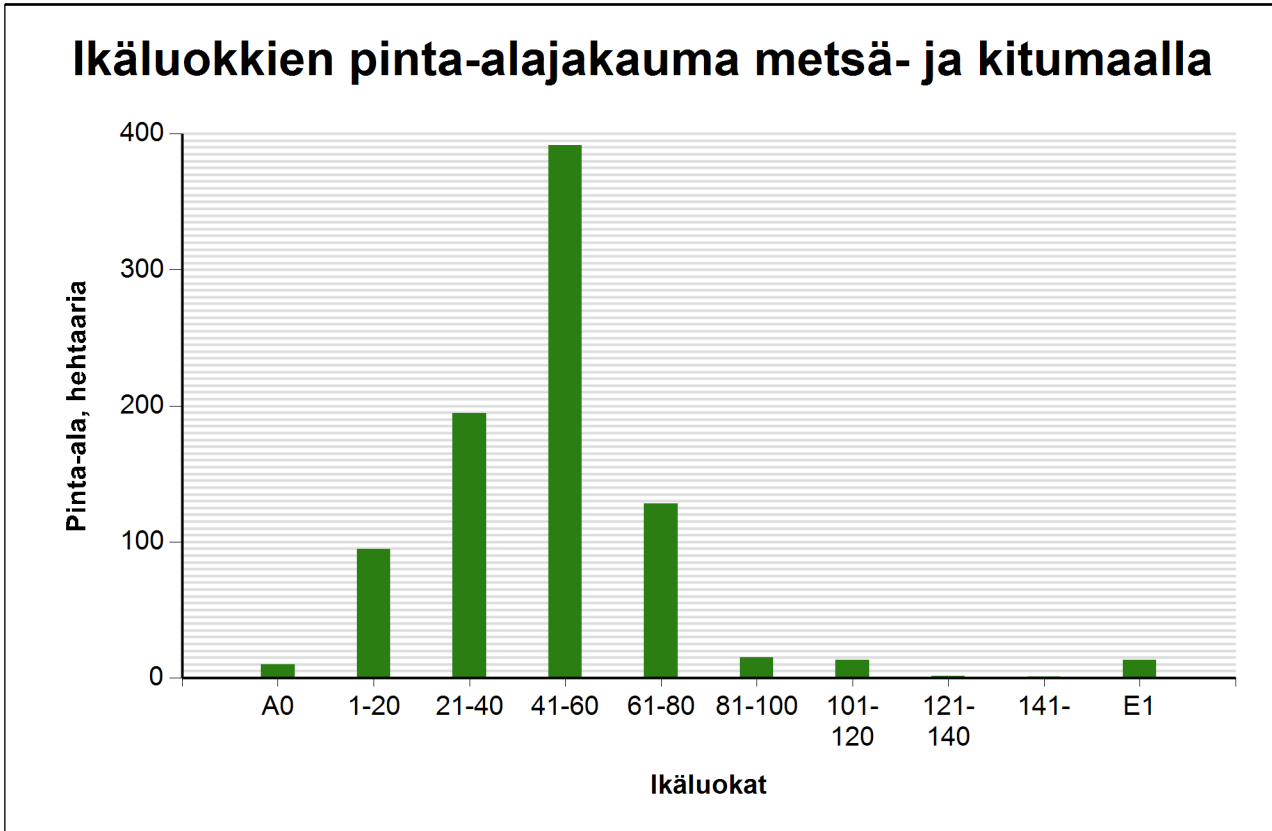

Ikäluokat	Pinta-ala	
	ha	%
A0 - Aukea	9,7	1,1 %
1-20	94,7	11,0 %
21-40	194,6	22,6 %
41-60	391,4	45,4 %
61-80	128,4	14,9 %
81-100	15,1	1,8 %
101-120	13,3	1,5 %
121-140	1,3	0,2 %
141-	0,7	0,1 %
E1 - Eri-ikäisrakenteinen metsikkö	13,1	1,5 %
Yhteensä:	862,2	100,0 %

Tällä sivulla esitetyt pinta-alat eivät sisällä teiden, sähkölinjojen ym. kohteiden alle jäävää metsäpinta-alaa.

Puustotietojen yhteenveto vuonna 2025

Suunnitelman kokonaispuusto vuonna 2025 on 145993 m³, eli keskimäärin 168 m³/ha metsätalousmaalla

Tukkipuuta yhteensä: 62301 m³, eli 43 % tilan kokonaispuustosta.

Kuitupuuta yhteensä: 79314 m³, eli 54 % tilan kokonaispuustosta.

Muuta runkopuuta yhteensä: 4378 m³, eli 3 % tilan kokonaispuustosta.

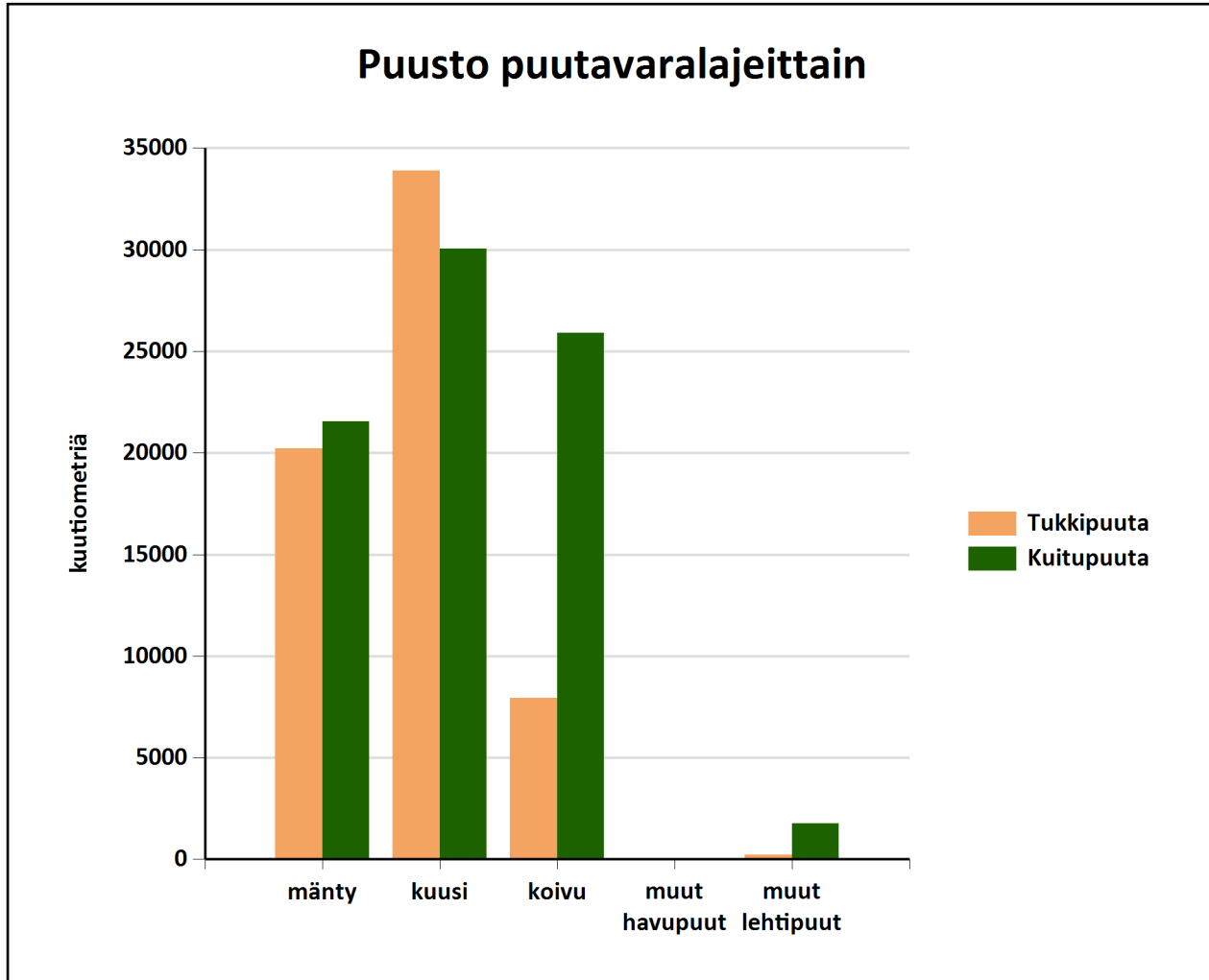

Metsämaan kehitysluokat	Pinta-ala, ha	Ainespuusto puulajeittain, m ³					Yhteensä, m ³
		mänty	kuusi	koivu	muut havupuut	muut lehtipuut	
A0 - Aukea	9,7						
S0 - Siemenpuumetsikkö	2,6	19	5	54			78
Y1 - Ylispuustoinen taimikko	8,9						
Taimikot		3	281	234			518
Ylispuustot		220		53			273
T1 - Taimikko alle 1,3 m	25,8	22	56	65			143
T2 - Taimikko yli 1,3 m	139,9	783	3309	1024	0	315	5432
02 - Nuori kasvatusmetsikkö	125,0	4865	4928	5666	19	442	15920
03 - Varttunut kasvatusmetsikkö	343,1	20722	26989	18180		473	66364
04 - Uudistuskypsä metsikkö	191,3	14599	26503	8123		458	49683
05 - Suojuspuumetsikkö							
E1 - Eri-ikäisrakenteinen metsikkö	13,0	372	1836	437		316	2961
Metsämaa yhteensä:	859,4	41605	63907	33837	19	2004	141372
<i>Tukkipuuston osuus metsämaalla, %</i>		48	51	22	0	11	43
Kitumaa	2,8	155	41			6	201
Joutomaa	2,1	34	1	6			41
Muu metsätalousmaa							
Metsätalousmaa yhteensä:	864,3	41793	63949	33842	19	2010	141614

Yllä oleva taulukko sisältää ainespuuston, eli tukki- ja kuitupuun

Puustotietojen yhteenveto vuonna 2025

Suunnitelman kokonaispuusto vuonna 2025 on 145993 m³, eli keskimäärin 168 m³/ha metsätalousmaalla.

Tukkipuuta yhteensä: 62301 m³, eli 43 % kokonaispuustosta.

Kuitupuuta yhteensä: 79314 m³, eli 54 % kokonaispuustosta.

Muuta runkopuuta yhteensä: 4378 m³, eli 3 % tilan kokonaispuustosta.

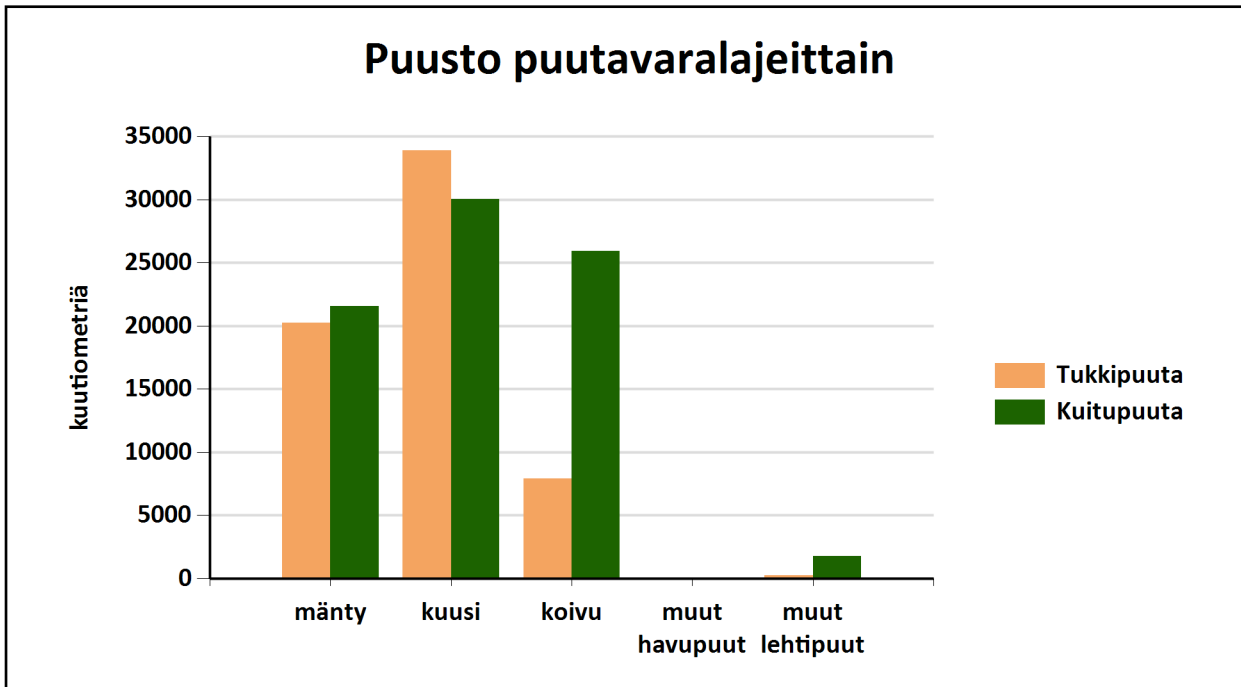

	Pinta-ala, ha	Ainespuusto puulajeittain, m ³					Puusto yhteensä, m ³	Puusto m ³ /ha
		männy	kuusi	koivu	muut havupuut	muut lehtipuut		
Metsämaa yhteensä	864,9							
Tukkipuuta		20215	33887	7927	0	235	62265	72
Kuitupuuta		21390	30019	25910	19	1769	79108	91
Kitumaa	2,8	155	41			6	201	73
Joutomaa	2,1	34	1	6			41	20
Muu metsätalousmaa								
Metsätalousmaa yhteensä:	869,7	41794	63949	33843	19	2010	141615	163

Yllä oleva taulukko sisältää ainespuuston, eli tukki- ja kuitupuun

Puuston tilavuus ja kehitysnuste

	Nykypuusto	Vuonna 2035	Vuonna 2045
Tukkia, m ³	62301	58145	63523
Kuitua, m ³	79314	78358	73607
Muuta runkopuuta, m ³	4378	2540	3184
Yhteensä, m³	145993	139043	140314
Keskimäärin, m ³ /ha	168	160	161

Puuston kasvu metsätalousmaalla

	Nykypuusto	Vuonna 2035	Vuonna 2045
Keskikasvu, m ³ /ha	6,18	6,06	5,58
Kasvu yhteensä, m ³	5377	5274	4854

Puuston arvo ja arvokasvu metsätalousmaalla

	Nykypuusto	Vuonna 2035	Vuonna 2045
Puuston arvo, €	4435324	4590398	4808057
Puuston arvokasvu, €/vuosi	162359	205548	247886
Puuston keskimääräinen arvokasvu, %	4	5	6

Pinta-ala kehitysluokittain

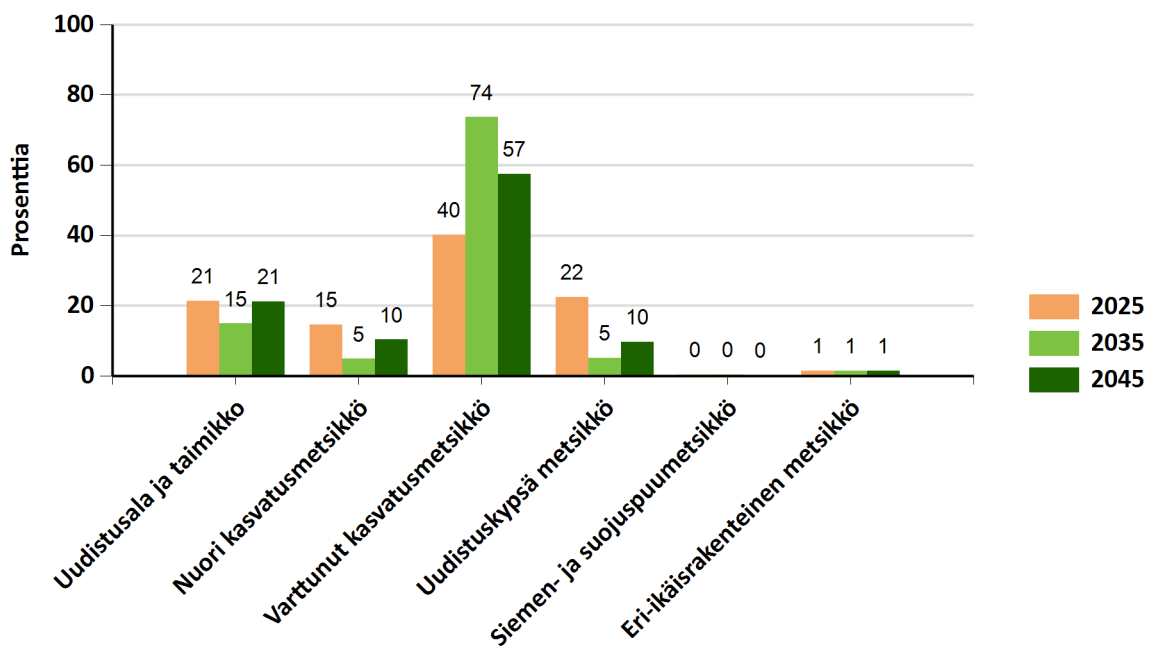

Metsälain erityisen tärkeät elinympäristöt, METE

Elinympäristö	Kuviot	Kuvioita, kpl	Pinta-ala, ha
Lampi	30	1	0,5
Yhteensä:		1	0,5

Metsäsertifioinnin elinympäristöt

Elinympäristö	Kuviot	Kuvioita, kpl	Pinta-ala, ha
Yhteensä:			

Muut arvokkaat elinympäristöt

Elinympäristö	Kuviot	Kuvioita, kpl	Pinta-ala, ha
Korpi	14	1	0,2
Yhteensä:		1	0,2

Monimuotoisuuden erityiset rakennepiirteet

Elinympäristö	Kuviot
---------------	--------

Luonnonsuojelulain luontotyypit

Elinympäristö	Kuviot	Kuvioita, kpl	Pinta-ala, ha
Tervaleppäkorpi	8	1	1,3
Yhteensä:		1	1,3

Luontotiedot kuvioittain

Kuvio	Monimuotoisuustieto/ erityispiirre	Tarkenne	Lisätiedot
Ali-Ollila 505-407-7-128			
3	0,0 liito-orava (VU) 4,1 Vanha havu- tai sekametsä		Liito-orava Mahdollinen liito-oravan elinympäristö. Paljon pystykuivia ja tuulenkaatoja.
8	1,3 Tervaleppäkorpi	Luonnonsuojelulain luontotyyppi	Hieno luonnontilainen tervaleppäkorpi.
14	0,2 Korpi	Luonnontilainen	Pieni, luonnontilainen korpi.
17	1,6 Reunametsä		
23	1,8 Neva		Kuviolla pieni luonnontilainen avoneva.
30	0,5 Lampi Vähäpuustoinen suo	Metsälain tärkeä elinympäristö	
41	1,4 VL Lähivirkistysalue		
43	1,0 VL Lähivirkistysalue		
Anttila 505-407-16-232			
9	1,9 VU Urheilu- ja virkistyspalvelujen alue		Eri-ikäinen metsikkö. Endurospoori.
17	1,5 VU Urheilu- ja virkistyspalvelujen alue		Endurospoori.
30	0,5 VU Urheilu- ja virkistyspalvelujen alue		Kuvion läpi kulkee vesijohtolinja. Endurospoori.
HIRVIHAARA 505-403-10-38			
570	5,7 VU Urheilu- ja virkistyspalvelujen alue		Kuvion pinta-alasta huomattava osa on latu-uria.
571	0,7 VU Urheilu- ja virkistyspalvelujen alue		
572	2,9 VU Urheilu- ja virkistyspalvelujen alue		
573	0,4 VU Urheilu- ja virkistyspalvelujen alue		
Järvelä 505-407-17-19			
1	0,7 VR Retkeily- ja ulkoilualue		
15	0,4 Entinen maatalousmaa		
20	1,0 VR Retkeily- ja ulkoilualue		Kuvion luoteiskärki on Natura-aluetta. Itäkärki on lehtoa.

24	0,7	VU Urheilu- ja virkistyspalvelujen alue		Frisbeegolf-rata.
27	1,5	Katajia		Mäntyjä ja haapoja jättöpuina
34	0,2	Luonnonsuojelualue		Luonnontilainen suo Natura-alue. Koivujen seassa on muutama tervaleppä.
36	0,7	VR Retkeily- ja ulkoilualue		
37	5,4	Pohjavesialue		
		VU Urheilu- ja virkistyspalvelujen alue		Frisbeegolf-rata
38	2,8	VR Retkeily- ja ulkoilualue		Yläosa on Kotojärven Natura-alue, viistää kuvion yläkulmaa.
40	0,5	Luonnonsuojelualue		Muutama iso kuusi ja mänty. Alikasvoksena tuomipusikko. Niemen nokassa on laavu. Natura-alue viistää kuviota.
60	0,2	VU Urheilu- ja virkistyspalvelujen alue		Frisbeegolf-rata
Jurvala määräala 505-407-10-192				
9	2,4	Pohjavesialue		
10	0,6	Pohjavesialue		
11	1,6	Pohjavesialue		
12	0,8	Pohjavesialue		
13	0,3	Pohjavesialue		
14	0,5	Pohjavesialue		
15	2,1	Pohjavesialue		
16	1,0	Pohjavesialue		
17	1,2	Pohjavesialue		
18	0,3	Pohjavesialue		
24	4,5	Pohjavesialue		
26	1,8	Pohjavesialue		
KARHULA 505-407-11-1166				
737	0,6	Vanha havu- tai sekametsä		
Kulmakolmio 505-407-3-259				
357	1,0	EV Suojaviheralue		
358	0,3	EV Suojaviheralue		
359	0,8	EV Suojaviheralue		
Kuntomaja 505-403-8-70				
574	0,4	VU Urheilu- ja virkistyspalvelujen alue		
575	5,2	VU Urheilu- ja virkistyspalvelujen alue		
576	0,2	VU Urheilu- ja virkistyspalvelujen alue		

LASSILA 505-403-8-63			
19	1,6	Metsälehmäksiä	
Marjala 505-407-31-25			
4	0,4	Muu monimuotoisuudelle merkittävä kohde	
METSÄARO 505-407-8-65			
4	0,8	Huomattava lehtipuu Tervaleppiä	Haapoja on kaksi.
OTSOLA 505-407-3-181			
370	4,9	VL Lähivirkistysalue	Melko luonnontilainen metsä.
379	0,2	Pienialainen suo	
380	4,8	VL Lähivirkistysalue	
Porakallio 505-410-21-529			
601	0,2	Ulkoilumetsä	Luonnontilainen räme.
603	0,7	Ulkoilumetsä	
604	0,7	Ulkoilumetsä	
605	0,2	Ulkoilumetsä	
607	1,8	Ulkoilumetsä	
608	0,8	Ulkoilumetsä	
609	2,8	Ulkoilumetsä	
611	1,7	Ulkoilumetsä	
612	0,1	Ulkoilumetsä	
613	0,3	Ulkoilumetsä	
		S Suojelualue	
614	1,6	Ulkoilumetsä	
615	1,9	Ulkoilumetsä	
616	0,8	Ulkoilumetsä	
617	4,7	Ulkoilumetsä	
618	0,7	Ulkoilumetsä	
619	0,5	Ulkoilumetsä	
620	0,6	Ulkoilumetsä	
621	1,2	Ulkoilumetsä	
622	0,3	Ulkoilumetsä	
623	1,5	Ulkoilumetsä	
RAUHALA 505-407-31-11			
3	0,9	Vanha havu- tai sekametsä	Vuonna 2005 perustettu yksityinen suojelualue liito-oravan lisääntymis- ja levähdyspaikan rauhoittamisesta kymmeneksi vuodeksi.

4	1,3	Vanha havu- tai sekametsä		Vuonna 2005 perustettu yksityinen suojelualue liito-oravan lisääntymis- ja levähdyspaikan rauhoittamisesta kymmeneksi vuodeksi.
5	0,6	Rehevä korpi		
SÄÄKSRANTA 505-416-1-33				
650	1,8	V Virkistysalue		
651	0,4	V Virkistysalue		
652	0,9	V Virkistysalue		
653	0,9	V Virkistysalue		
654	1,0	V Virkistysalue		
656	1,3	V Virkistysalue		Runsaasti katajia
Savipakka 505-410-21-575				
1	1,3	VL Lähivirkistysalue		
2	0,7	VL Lähivirkistysalue		
4	1,1	VL Lähivirkistysalue		
5	0,8	VL Lähivirkistysalue		
10	1,1	VL Lähivirkistysalue		
SUNILA 505-410-7-74				
670	1,0	VU Urheilu- ja virkistyspalvelujen alue		
671	0,7	VU Urheilu- ja virkistyspalvelujen alue		
Suonsivu 505-407-3-72				
384	0,8	EV Suojaviheralue		
Takapietilä 505-407-11-1576				
1	4,3	Ulkoilumetsä		
6	2,2	Ulkoilumetsä		
9	0,9	Ulkoilumetsä		Kuvion alaosa rajautuu liito-oravan reviiriin.
11	3,1	Ulkoilumetsä		
12	2,7	Ulkoilumetsä		Kuusikkoa voisi jopa harventaa, jos puustoa kehitetään ulkoilumetsänä. Kuvion alaosa on liito-oravan reviiriä.
26	0,5	Ulkoilumetsä		Liito-oravan reviiri
31	2,5	Ulkoilumetsä		
32	1,1	Ulkoilumetsä		
33	0,9	Ulkoilumetsä		
Yhteensä	136			

Kuollut puusto

Kuvio	Puulaji	Tyyppi	Läpimitta (cm)	Tilavuus (m ³ /ha)	Pinta-ala (ha)	Tilavuus kuviolla (m ³)
Yhteensä						

Hakkuumäärä hakkuutavoittain 2025 - 2035

Tässä suunnitelmassa ehdotettujen hakkuiden mukainen kertymä on

vuonna 2025: 2810 m³

vuosina 2026-2030: 12895 m³

ja vuosina 2031-2035: 3863 m³

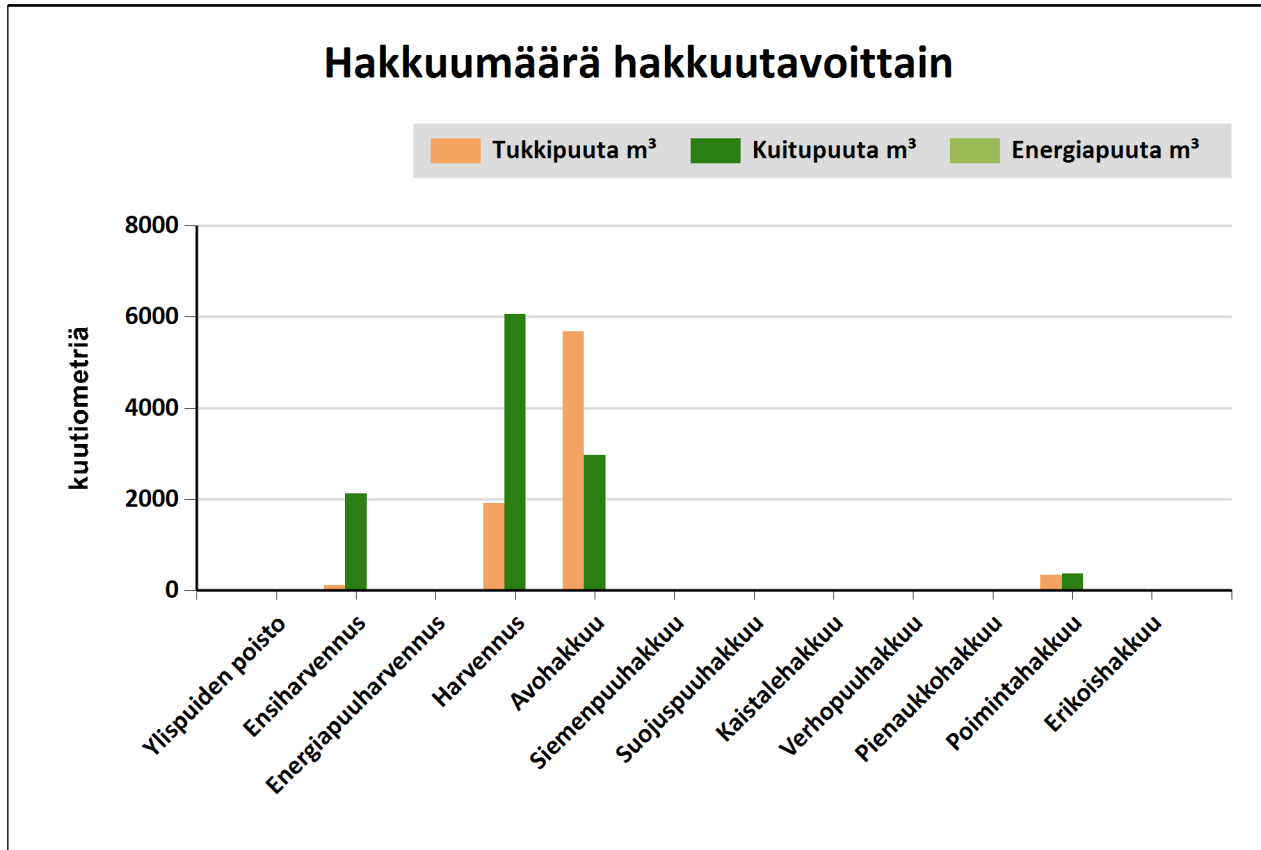

Hakkuutapa	Pinta-ala, ha	Tukkipuuta m ³	Kuitupuuta m ³	Energiapuuta m ³	Yhteensä, m ³
Ylispuiden poisto					0
Ensiharvennus	38,8	115	2124		2239
Energiapuuharvennus					0
Harvennus	105,0	1911	6057		7968
Avohakkuu	36,1	5681	2975		8656
Siemenpuuhakkuu					0
Suojuspuuhakkuu					0
Kaistalehakkuu					0
Verhopuuhakkuu					0
Pienaukkohakkuu					0
Poimintahakkuu	2,6	339	366		705
Erikoishakkuu					0
Yhteensä:	182,6	8046	11521		19568

Tulot hakkuutavoittain vuosina 2025-2035

Tässä suunnitelmassa ehdotettujen mukainen kantorahatulo on

vuonna 2025: 132709 €

vuosina 2026-2030: 362436 €

ja vuosina 2031-2035: 148317 €

Hakkuutulot hakkuutavoittain

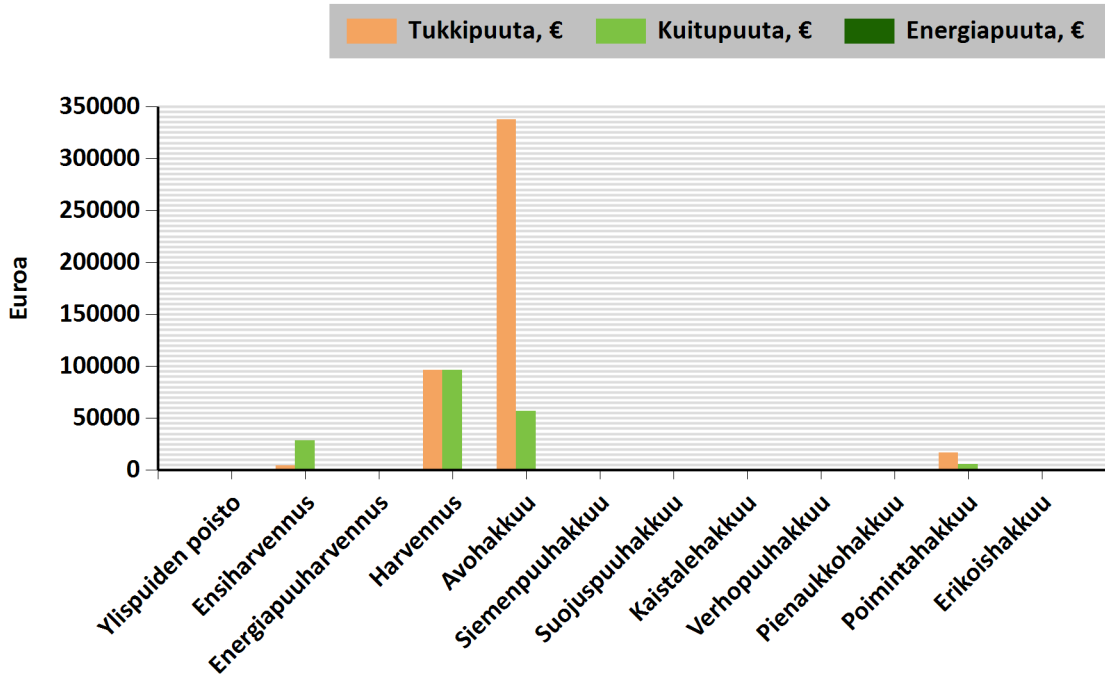

Hakkuutapa	Pinta-ala, ha	Tukkipuuta, €	Kuitupuuta, €	Energiapuuta, €	Yhteensä, €
Ylispuiden poisto					0
Ensiharvennus	38,8	4435	28869		33304
Energiapuuharvennus					0
Harvennus	105,0	96273	96275		192548
Avohakkuu	36,1	337688	57016		394703
Siemenpuuhakkuu					0
Suojuspuuhakkuu					0
Kaistalehakkuu					0
Verhopuuhakkuu					0
Pienaukkohakkuu					0
Poimintahakkuu	2,6	17130	5777		22907
Erikoishakkuu					0
Yhteensä	182,6	455526	187937		643463

Yhteenveto hakkuista

Kiireelliset hakkuut

Hakkuutapa	Pinta-ala, ha	Tulot €	Kuviot, joilla on hakkuuehdotus
Avohakkuu	11,9	131783	5, 6, 14, 40, 44
Ensiharvennus	1,7	1850	14, 16
Harvennus	28,2	32928	2, 4, 6, 7, 9, 11, 16, 18, 19, 20, 21, 23, 24, 25, 26, 28
Yhteensä	41,8	166561	

Hakkuut vuosina 2026-2030

Hakkuutapa	Pinta-ala, ha	Tulot €	Kuviot, joilla on hakkuuehdotus
Avohakkuu	10,8	131492	2, 4, 18, 26, 29, 42, 469, 473, 477, 480
Ensiharvennus	31,5	27009	1, 2, 4, 5, 6, 8, 10, 12, 13, 15, 22, 25, 26, 33, 36, 474, 604, 655, 730, 738, 739, 740
Harvennus	98,0	181028	1, 2, 3, 4, 5, 6, 7, 8, 9, 10, 11, 13, 14, 15, 17, 19, 20, 22, 23, 24, 25, 26, 27, 28, 29, 30, 31, 32, 33, 475, 602, 611, 729, 735
Poimintahakkuu	2,6	22907	18, 615
Yhteensä	142,8	362436	

Hakkuut vuosina 2031-2035

Hakkuutapa	Pinta-ala, ha	Tulot €	Kuviot, joilla on hakkuuehdotus
Avohakkuu	13,4	131428	1, 2, 5, 9, 16, 20, 45
Ensiharvennus	6,2	5368	4, 9, 11, 12, 21, 25, 38
Harvennus	7,0	11520	2, 5, 7, 29, 478, 479
Yhteensä	26,7	148316	

Hakkuut 2036 alkaen

Hakkuutapa	Pinta-ala, ha	Tulot €	Kuviot, joilla on hakkuuehdotus
Avohakkuu	48,6	515600	1, 2, 3, 4, 5, 10, 16, 18, 23, 24, 28, 29, 35, 42, 51, 53
Ensiharvennus	5,3	4669	7, 17, 32, 472, 474.1, 674
Harvennus	74,1	164217	1, 2, 3, 4, 5, 6, 7, 8, 9, 10, 11, 12, 13, 14, 15, 16, 18, 19, 20, 21, 22, 23, 24, 25, 26, 28, 30, 35, 37, 39, 40, 44, 46, 47, 48, 49, 50, 52, 384, 603
Yhteensä	128,0	684486	

Hakkuut kuvioittain

Kuvio	Hakkuutapa	Korjuu- aika	Ehdotettu hakkuu- vuosi	Pinta- ala, ha	Hakkuumäärä yhteensä ja puutavaralajeittain									Lisäksi energiapuuta, m ³				Tulot ja menot, €		
					yhteensä		tukkia, m ³				kuitua, m ³				hak- kuu tähde	kanto	karsit- tu ranka	koko- puu	kanto- raha- tulo	hakkuun aih. mh- työt
					m ³	m ³ /ha	mänty	kuusi	koivu	muu	mänty	kuusi	koivu	muu						
ALI-KOSKELA 505-403-5-177																				
469	Avohakkuu	Kesä	2027	2,7	803	301	234	317			123	77	40				37572	3582		
	Lisätiedot	Laikkumätästys, Kuusen istutus, Mekaaninen heinäntorjunta																		
	Huomautukset	Arvokkaita lehtipuita jätetään. Vanhimpia puu yksilöitä jätetään. Lahopuuta säästetään.																		
Ali-Ollila 505-407-7-128																				
1	Harvennus	Talvi	2037	0,7	58	82	8	2	1		11	14	21				1300	0		
2	Harvennus	Talvi	2024	0,6	44	71	8	2	0		10	6	19				1062	218		
4	Harvennus	Aina	2024	0,6	40	65	2	0			30	1	8				729	0		
6	Harvennus	Kesä	2024	1,7	44	26	6	2	1		9	4	21				1015	0		
9	Harvennus	Talvi	2024	0,7	23	36	2	4	0		5	10	1				623	0		
10	Harvennus	Talvi	2042	0,3	21	78	1	0	1		13	1	5				370	0		
11	Harvennus	Talvi ja kuiva kesä	2024	1,4	101	70	0	17			3	80	0				2339	0		
15	Harvennus	Talvi	2038	2,2	143	65	3	3	2		26	104	4				2643	0		
16	Harvennus	Talvi	2024	1,7	127	73	40	8	4		43	11	22				3782	0		

Kuvio	Hakkuutapa	Korjuu- aika	Ehdotettu hakkuu- vuosi	Pinta- ala, ha	Hakkuumäärä yhteensä ja puutavaralajeittain									Lisäksi energiapuuta, m ³				Tulot ja menot, €		
					yhteensä		tukkia, m ³				kuitua, m ³				hak- kuu	kanto	karsit- tu	koko- puu	kanto- raha- tulo	hakkuun aih. mh- työt
					m ³	m ³ /ha	mänty	kuusi	koivu	muu	mänty	kuusi	koivu	muu						
7	Harvennus Huomautukset	Talvi	2030	0,4	19	50	0	1	0		5	7	5					337	0	
		Harvennus myöhemmin viereisen kuvion kanssa																		
9	Harvennus Lisätiedot Huomautukset	Kesä	2030	1,9	209	108	2	53	3		4	110	37					5515	0	
		VU Urheilu- ja virkistyspalvelujen alue Sekapuustoisuus säilytetään. Alikasvosryhmiä																		
10	Harvennus	Kesä	2039	1,2	111	91	0	3	1		2	99	5					2003	0	
11	Harvennus	Kesä	2040	0,8	115	138	0	26	17		1	22	48					3163	0	
12	Harvennus	Talvi ja kuiva kesä	2043	0,2	17	75	0		0		6	5	6					290	0	
13	Harvennus Huomautukset	Kesä	2028	0,6	48	79	0	3	0		4	32	8					933	0	
		Harvennus. Koivut säästetään																		
14	Harvennus Huomautukset	Kesä	2030	0,4	23	58	0	2	1		1	5	14					468	0	
		Viereisen kuvion kanssa																		
16	Harvennus	Kesä	2039	1,6	138	88	1	6	1		2	125	4					2596	0	
17	Harvennus Lisätiedot Huomautukset	Kesä	2030	1,5	188	124	35	47	3		30	51	23					6075	0	
		VU Urheilu- ja virkistyspalvelujen alue Mahdollisuus jatkuvalle kasvatukselle osassa kuviota. Eri ikäistä ja kokoista puustoa sekä sekapuustoa. Maapohja hyvin taimettuvaa, valmista luontaista taimiainesta kohteella. Pohjoisrinne pyöreästi, ei hakata																		
19	Harvennus Huomautukset	Kesä	2028	0,9	66	76	0	2	0		6	46	11					1181	0	
		Harvennus																		
21	Harvennus	Kesä	2041	0,5	45	92	1	3	4		7	5	26					922	0	

Kuvio	Hakkuutapa	Korjuu- aika	Ehdotettu hakkuu- vuosi	Pinta- ala, ha	Hakkuumäärä yhteensä ja puutavaralajeittain									Lisäksi energiapuuta, m ³				Tulot ja menot, €					
					yhteensä					tukkia, m ³				kuitua, m ³				hak- kuu tähde	kanto	karsit- tu ranka	koko- puu	kanto- raha- tulo	hakkuun aih. mh- työt
					m ³	m ³ /ha	mänty	kuusi	koivu	muu	mänty	kuusi	koivu	muu	mänty	kuusi	koivu						
22	Harvennus Huomautukset	Kesä Ok	2028	0,7	59	86	15	1	0		31	4	7					1478	0				
23	Harvennus Huomautukset	Kesä Sekapuustoisuus säilytetään. Mahd. Jatkuvan kasvatuksen kohde	2028	2,2	217	99	0	27	16		5	67	102					4798	0				
24	Harvennus	Talvi	2030	1,2	87	71	0	6	0		11	51	18					1653	0				
25	Harvennus	Kesä	2042	0,8	101	121	0	35	4		1	45	16					3020	0				
26	Harvennus Huomautukset	Kesä Haavat säästetään. Tienvarressa ryhmä ja syvemmällä kuviolla myös.	2027	1,3	73	56	0	3	1		4	13	51					1266	0				
27	Harvennus Huomautukset	Kesä Haavat säästetään ja muu lehtipuu. Alikasvosta varotaan. Maalaho säästetään ja kierretään	2030	1,3	117	91	0	36	11		3	22	44					3437	0				
28	Harvennus Huomautukset	Talvi ja kuiva kesä Ok. Tien varsi riistatiheikkönä, ei harvenneta	2028	1,2	70	59	1	6	2		2	38	20					1458	0				
29	Harvennus Huomautukset	Kesä Männyt melko tiukassa ja oksikasta	2028	0,6	47	83	3	1	0		22	7	14					891	0				

Kuvio	Hakkuutapa	Korjuu- aika	Ehdotettu hakkuu- vuosi	Pinta- ala, ha	Hakkuumäärä yhteensä ja puutavaralajeittain										Lisäksi energiapuuta, m ³				Tulot ja menot, €	
					yhteensä		tukkia, m ³				kuitua, m ³				hak- kuu tähde	kanto	karsit- tu ranka	koko- puu	kanto- raha- tulo	hakkuun aih. mh- työt
					m ³	m ³ /ha	mänty	kuusi	koivu	muu	mänty	kuusi	koivu	muu						
29	Avohakkuu	Ei määritel- ty	2027	1,1	198	181	2	109	31		0	21	35					9195	1852	
	Lisätiedot	Ennakkoraivaus, Kuusen istutus, Laikkumätästys, Mekaaninen heinätorjunta																		
	Huomautukset	Tien varsi. Sekapuustoa. Hakataan, jos välttämätön tarve.																		
30	Harvennus	Ei määritel- ty	2030	0,8	57	72	12				45							1325	0	
	Huomautukset	Ok																		
30	Harvennus	Talvi ja kuiva kesä	2030	0,5	38	83	10	2	1		8	3	16					1025	0	
	Lisätiedot	VU Urheilu- ja virkistyspalvelujen alue																		
	Huomautukset	Laatuharvennus?																		
31	Harvennus	Kesä	2028	0,5	49	107	4	6	2		4	8	25					1185	0	
	Huomautukset	Sekapuustoisuutta ja alikasvosta säilytetään alkuperäinen määrä																		
31	Harvennus	Ei määritel- ty	2027	0,6	66	118	12	0			52	1						1476	0	
32	Harvennus	Ei määritel- ty	2027	1,1	132	122		53	1			78	1					4162	0	
	Huomautukset	Lehtipuu sekoitus säästetään. Haavat ja raidat säästetään. Lahopuu säästetään																		

Kuvio	Hakkuutapa	Korjuu-aika	Ehdotettu hakkuu-vuosi	Pinta-ala, ha	Hakkuumäärä yhteensä ja puutavaralajeittain									Lisäksi energiapuuta, m ³				Tulot ja menot, €					
					yhteensä				tukkia, m ³					kuitua, m ³				hakkuu-tähde	kanto	karsitu-ranka	kokopuu	kantoraha-tulo	hakkuunaih. mh-työt
					m ³	m ³ /ha	mänty	kuusi	koivu	muu	mänty	kuusi	koivu	muu									
32	Harvennus	Talvi ja kuiva kesä	2027	0,4	32	75	15	0	1			10	1	4					1070	0			
	Huomautukset	Sekapuustoisuus säilytetään																					
33	Ensiharvennus	Ei määritely	2027	0,9	58	67	7					21		30					981	302			
	Lisätiedot	Ennakkoraivaus																					

Kuvio	Hakkuutapa	Korjuu-aika	Ehdotettu hakkuu-vuosi	Pinta-ala, ha	Hakkuumäärä yhteensä ja puutavaralajeittain									Lisäksi energiapuuta, m ³				Tulot ja menot, €					
					yhteensä				tukkia, m ³					kuitua, m ³				hakkuu-tähde	kanto	karsitu-ranka	kokopuu	kantoraha-tulo	hakkuunaih. mh-työt
					m ³	m ³ /ha	mänty	kuusi	koivu	muu	mänty	kuusi	koivu	muu									
ANTTILANLISÄ 505-407-15-11																							
2	Ensiharvennus	Kesä	2030	1,2	56	47	1	2	1			13	29	10					856	0			
	Huomautukset	Malhollinen ennakkoraivaustarve																					

Kuvio	Hakkuutapa	Korjuu-aika	Ehdotettu hakkuu-vuosi	Pinta-ala, ha	Hakkuumäärä yhteensä ja puutavaralajeittain									Lisäksi energiapuuta, m ³				Tulot ja menot, €					
					yhteensä				tukkia, m ³					kuitua, m ³				hakkuu-tähde	kanto	karsitu-ranka	kokopuu	kantoraha-tulo	hakkuunaih. mh-työt
					m ³	m ³ /ha	mänty	kuusi	koivu	muu	mänty	kuusi	koivu	muu									
Hakamäki 505-407-4-213																							
1	Harvennus	Aina	2038	1,0	63	63							62	0					1063	0			

Kuvio	Hakkuutapa	Korjuu-aika	Ehdotettu hakkuu-vuosi	Pinta-ala, ha	Hakkuumäärä yhteensä ja puutavaralajeittain									Lisäksi energiapuuta, m ³				Tulot ja menot, €	
					yhteensä		tukkia, m ³				kuitua, m ³			hakkuu-tähde	kanto	karsitu-ranka	kokopuu	kantoraha-tulo	hakkuunaih. mh-työt
					m ³	m ³ /ha	mänty	kuusi	koivu	muu	mänty	kuusi	koivu						
HIRVELÄ 505-403-5-164																			
480	Avohakkuu	Kesä	2030	1,9	615	319		275	9	37		67	80	146				23788	2972
	Lisätiedot	Maastotarkastus, Uudistusalan raivaus, Laikkumätästys, Kuusen istutus, Mekaaninen heinäntorjunta																	
HIRVIKORPI 505-407-15-26																			
1	Harvennus	Kesä	2038	0,9	80	88	18	1	0			30	5	26				1930	0
1	Harvennus	Kesä	2027	1,0	65	63	3	1	1			19	8	33				1155	363
	Lisätiedot	Ennakkoraivaus																	
	Huomautukset	Pyritään 2 jaksoiseen metsään																	
2	Harvennus	Talvi	2027	0,2	9	54	0	1	0			1	4	3				199	0
2	Ensiharvennus	Kesä	2027	2,9	187	64	6	1	1			99	29	51				2773	0
	Huomautukset	Sääatejätään kuusta toiseen kerrokseen																	
3	Avohakkuu	Kesä	2041	4,2	1 024	241	54	67	205			55	89	554				29059	6544
3	Harvennus	Kesä	2027	0,4	24	65	1		1			9	1	13				395	0
4	Ensiharvennus	Kesä	2035	0,9	84	91	2	1	2			21	29	29				1258	0
	Huomautukset	Jätetään sekapuusto																	
5	Harvennus	Kesä	2030	0,4	20	55	1	1	0			6	10	3				382	0
6	Harvennus	Kesä	2027	2,1	145	68	4	2	6			15	31	87				2625	752
	Lisätiedot	Ennakkoraivaus																	
	Huomautukset	Rehevää maata. Kaksijaksoinen metsä																	

Kuvio	Hakkuutapa	Korjuu-aika	Ehdotettu hakkuu-vuosi	Pinta-ala, ha	Hakkuumäärä yhteensä ja puutavaralajeittain									Lisäksi energiapuuta, m ³				Tulot ja menot, €					
					yhteensä				tukkia, m ³					kuitua, m ³				hakkuu-tähde	kanto	karsitu-ranka	kokopuu	kantoraha-tulo	hakkuunaih. mh-työt
					m ³	m ³ /ha	mänty	kuusi	koivu	muu	mänty	kuusi	koivu	muu									
6	Harvennus	Talvi ja kuiva kesä	2027	1,0	65	65	4	9	4		7	11	30					1576	0				
7	Harvennus Huomautukset	Kesä Aukkoinen koivikko. Kovasti heinää ja pihlajaa. Käsittelyn ajankohtaa tarkastellaan lähmpänä.	2033	0,9	51	58	3	2	1		18	20	8					988	0				

Kuvio	Hakkuutapa	Korjuu-aika	Ehdotettu hakkuu-vuosi	Pinta-ala, ha	Hakkuumäärä yhteensä ja puutavaralajeittain									Lisäksi energiapuuta, m ³				Tulot ja menot, €					
					yhteensä				tukkia, m ³					kuitua, m ³				hakkuu-tähde	kanto	karsitu-ranka	kokopuu	kantoraha-tulo	hakkuunaih. mh-työt
					m ³	m ³ /ha	mänty	kuusi	koivu	muu	mänty	kuusi	koivu	muu									
HYÖKÄNNUMMI 505-410-21-395																							
1	Harvennus Huomautukset	Kesä Koivun harvennus. Haavat säästetään	2027	1,4	102	76					50	12	30					1465	0				
3	Harvennus Lisätiedot Huomautukset	Aina Ennakkoraivaus Sekapuustoisuus säilytetään. Kuvio melko tiheä	2027	1,0	97	95	7	10			16	40	20					2116	359				
4	Ensiharvennus Lisätiedot Huomautukset	Talvi ja kuiva kesä Ennakkoraivaus Koivikko. Haapoja säästetään	2027	0,3	20	67					12	1	5					254	102				
8	Harvennus Huomautukset	Kesä Ok. Ylispuumännyt jää	2027	0,6	40	67					12	10	16					596	0				

Kuvio	Hakkuutapa	Korjuu-aika	Ehdotettu hakkuu-vuosi	Pinta-ala, ha	Hakkuumäärä yhteensä ja puutavaralajeittain										Lisäksi energiapuuta, m ³				Tulot ja menot, €					
					yhteensä					tukkia, m ³					kuitua, m ³				hakkuu-tähde	kanto	karsitu-ranka	kokopuu	kanto-raha-tulo	hakkuun aih. mh-työt
					m ³	m ³ /ha	mänty	kuusi	koivu	muu	mänty	kuusi	koivu	muu	mänty	kuusi	koivu	muu						
ISOARO 505-403-5-65																								
1	Avohakkuu Huomautukset	Kesä Ok.	2034	5,1	1 290	255	10	539				5	117	324					41779	6768				
ISO-KOSKELA 505-403-5-154																								
1	Ensiharvennus Huomautukset	Kesä Ensiharvennus.	2030	2,1	129	63						9	108					1634	930					
2	Harvennus	Kesä	2030	1,4	90	63	0	1	0			5	82	2				1570	0					
3	Harvennus Huomautukset	Kesä Koivuille tilaa.	2030	0,6	38	61						0	10	23				673	0					
4	Ensiharvennus Huomautukset	Talvi ja kuiva kesä Ensiharvennus	2030	0,4	30	86						0	18					254	0					
5	Avohakkuu	Kesä	2038	3,4	916	272	8	460	63			8	245	131				38999	4507					
8	Ensiharvennus	Kesä	2030	1,6	91	58		1	1			37	49	3				1307	711					
10	Avohakkuu Huomautukset	Kesä Koivua jätetään hyvin säästöpuuksi. Muu lehtipuu myös jätetään. Pellon reunaan jätetään peitteellinen vaihettumisvyöhyke.	2040	1,5	509	341	2	223	60			7	112	105				20688	1999					
11	Harvennus Huomautukset	Kesä Sekapuustoisuutta jötetään	2030	1,0	69	70	18	3				20	6	20				1779	0					
Kuvio Hakkuutapa Korjuu-aika Ehdotettu Pinta- Hakkuumäärä yhteensä ja puutavaralajeittain Lisäksi energiapuuta, m³ Tulot ja menot, €																								

Kuvio	Hakkuutapa	Korjuu- aika	Ehdotettu hakkuu- vuosi	Pinta- ala, ha	Hakkuumäärä yhteensä ja puutavaralajeittain									Lisäksi energiapuuta, m ³				Tulot ja menot, €		
					yhteensä		tukkia, m ³				kuitua, m ³			hak- kuu	kanto	karsit- tu	koko- puu	kanto- raha- tulo	hakkuun aih. mh- työt	
					m ³	m ³ /ha	mänty	kuusi	koivu	muu	mänty	kuusi	koivu							muu
Isometsä 505-407-5-138																				
2	Harvennus	Kesä	2035	2,1	152	72	9	2	14		19	37	71					3079	0	
3	Avohakkuu	Kesä	2044	1,9	181	97	8		40		5	17	111					4660	2881	
4	Harvennus	Talvi ja kuiva kesä	2038	0,2	23	111	2	2	2		1	4	13					524	0	
9	Harvennus	Kesä	2043	4,9	440	90			2		5	423	9					7504	0	
11	Harvennus	Talvi ja kuiva kesä	2030	1,5	84	56	0	1	5		2	37	39					1509	0	
	Huomautukset	Huomioidaan jatkoa ajatellen pelto ja jätetään vaihettumisvyöhykettä siihen.																		
13	Harvennus	Kesä	2030	2,8	177	63	0	15	11		2	73	77					3620	0	
14	Harvennus	Kesä	2038	4,4	384	88	1	6	1		183	113	79					6485	0	
15	Harvennus	Kesä	2030	1,7	98	58	0	19	2		2	61	14					2374	0	
	Huomautukset	Vaihettumisvyöhykettä pellolle jätetään myös tulevaisuutta ajatellen.																		
22	Harvennus	Kesä	2030	1,3	88	67	0	32	3		1	42	9					2698	0	
	Huomautukset	Harvennus samaan aikaan muiden kuvioiden kanssa. Vaihettumisvyöhykettä jätetään pellolle. Haavat säästetään.																		
24	Avohakkuu	Talvi ja kuiva kesä	2037	0,2	21	84	0	1	9		0	2	7					693	380	

Kuvio	Hakkuutapa	Korjuu-aika	Ehdotettu hakkuu-vuosi	Pinta-ala, ha	Hakkuumäärä yhteensä ja puutavaralajeittain									Lisäksi energiapuuta, m ³				Tulot ja menot, €		
					yhteensä		tukkia, m ³				kuitua, m ³				hakkuu-tähde	kanto	karsit-tu-ranka	koko-puu	kanto-raha-tulo	hakkuun-aih. mh-työt
					m ³	m ³ /ha	mänty	kuusi	koivu	muu	mänty	kuusi	koivu	muu						
25	Harvennus Huomautukset	Kesä	2030	1,5	84	57	0	3	7		1	31	41					1627	0	
		Haavat ja raidat huomioidaan. Lehtipuusekoitus säästetään. Etenkin vanhat isot lehtipuu yksilöt jätetään. Voidaan raivata niiden ympäriltä pienempää puustoa.																		
27	Harvennus	Kesä	2030	1,7	89	53	0	0	2		10	10	66					1438	0	
28	Avohakkuu	Kesä	2037	0,4	84	207	2	2	22		2	9	46					2256	622	
29	Avohakkuu	Aina	2041	3,0	253	84	71	11	55		34	17	64					9434	4646	
30	Harvennus Huomautukset	Kesä	2030	1,5	92	62	0	6	2		6	56	21					1780	0	
		Harvennetaan samaan aikaan																		

Kuvio	Hakkuutapa	Korjuu-aika	Ehdotettu hakkuu-vuosi	Pinta-ala, ha	Hakkuumäärä yhteensä ja puutavaralajeittain									Lisäksi energiapuuta, m ³				Tulot ja menot, €		
					yhteensä		tukkia, m ³				kuitua, m ³				hakkuu-tähde	kanto	karsit-tu-ranka	koko-puu	kanto-raha-tulo	hakkuun-aih. mh-työt
					m ³	m ³ /ha	mänty	kuusi	koivu	muu	mänty	kuusi	koivu	muu						
Järvelä 505-407-17-19																				
3	Harvennus	Talvi ja kuiva kesä	2036	0,6	53	92	9	12	3		7	12	12					1670	0	
4	Avohakkuu	Kesä	2036	1,9	401	208	6	51	104		3	41	196					12470	2974	
7	Harvennus	Talvi ja kuiva kesä	2036	0,8	64	82	0	14	2		0	34	13					1621	0	
8	Harvennus	Kesä	2039	1,2	99	86	24	2	2		40	4	27					2529	0	
9	Harvennus	Kesä	2038	1,7	141	82	5	2	7		70	20	38					2635	0	
13	Harvennus	Kesä	2038	0,9	71	75	1	1	1		38	6	24					1210	0	
16	Avohakkuu	Talvi	2038	0,4	58	146	9	4	3		12	6	23					1698	607	
18	Avohakkuu	Kesä	2040	0,4	33	82		7	0		5	18	4					934	621	

Kuvio	Hakkuutapa	Korjuu-aika	Ehdotettu hakkuu-vuosi	Pinta-ala, ha	Hakkuumäärä yhteensä ja puutavaralajeittain										Lisäksi energiapuuta, m ³				Tulot ja menot, €					
					yhteensä					tukkia, m ³					kuitua, m ³				hakkuu-tähde	kanto	karsitu-ranka	kokopuu	kanto-raha-tulo	hakkuun-aih. mh-työt
					m ³	m ³ /ha	mänty	kuusi	koivu	muu	mänty	kuusi	koivu	muu	mänty	kuusi	koivu	muu						
22	Harvennus	Talvi ja kuiva kesä	2040	0,9	84	90	13	10	12		9	10	31					2431	0					
26	Harvennus	Kesä	2036	0,5	32	63	4	8	0		4	13	2					969	0					
28	Harvennus	Talvi ja kuiva kesä	2036	4,1	504	124	1	238	2		4	250	8					17192	0					
35	Avohakkuu	Aina	2039	7,3	2 287	315	794	527	126		379	288	173					100130	11190					
37	Harvennus	Kesä	2039	0,5	46	89	10	1	0		24	3	8					1152	0					
42	Avohakkuu	Kesä	2039	1,5	375	258	44	141	32		26	84	48					15703	2239					
44	Harvennus	Kesä	2036	2,0	182	90	55	8	15		29	33	41					5453	0					
51	Avohakkuu	Aina	2037	5,5	1 630	295	800	181	60		333	159	97					71634	8510					
52	Harvennus	Kesä	2040	0,9	85	89	6	2	10		10	12	45					1822	0					
53	Avohakkuu	Talvi ja kuiva kesä	2036	1,3	342	265	9	184	14		15	101	19					15073	1988					

Kuvio	Hakkuutapa	Korjuu-aika	Ehdotettu hakkuu-vuosi	Pinta-ala, ha	Hakkuumäärä yhteensä ja puutavaralajeittain										Lisäksi energiapuuta, m ³				Tulot ja menot, €					
					yhteensä					tukkia, m ³					kuitua, m ³				hakkuu-tähde	kanto	karsitu-ranka	kokopuu	kanto-raha-tulo	hakkuun-aih. mh-työt
					m ³	m ³ /ha	mänty	kuusi	koivu	muu	mänty	kuusi	koivu	muu	mänty	kuusi	koivu	muu						
Junttila 505-407-5-105																								
1	Harvennus	Kesä	2043	3,2	327	104	1	5	13		6	123	179					5674	0					
2	Harvennus	Aina	2030	1,9														0	0					
3	Harvennus	Talvi ja kuiva kesä	2037	1,9	122	64	2	1	7		14	14	84					2161	0					

Kuvio	Hakkuutapa	Korjuu- aika	Ehdotettu hakkuu- vuosi	Pinta- ala, ha	Hakkuumäärä yhteensä ja puutavaralajeittain										Lisäksi energiapuuta, m ³				Tulot ja menot, €	
					yhteensä		tukkia, m ³				kuitua, m ³				hak- kuu	kanto	karsit- tu	koko- puu	kanto- raha- tulo	hakkuun aih. mh- työt
					m ³	m ³ /ha	mänty	kuusi	koivu	muu	mänty	kuusi	koivu	muu						
4	Harvennus	Talvi ja kuiva kesä	2030	0,5	29	56	0	1	0			5	9	14					523	0
	Huomautukset	Ok. Lehtipuusekoitus säilytetään.																		

Kuvio	Hakkuutapa	Korjuu- aika	Ehdotettu hakkuu- vuosi	Pinta- ala, ha	Hakkuumäärä yhteensä ja puutavaralajeittain										Lisäksi energiapuuta, m ³				Tulot ja menot, €	
					yhteensä		tukkia, m ³				kuitua, m ³				hak- kuu	kanto	karsit- tu	koko- puu	kanto- raha- tulo	hakkuun aih. mh- työt
					m ³	m ³ /ha	mänty	kuusi	koivu	muu	mänty	kuusi	koivu	muu						
Kaivanto 505-403-8-73																				
4	Harvennus	Talvi	2036	1,2	115	94	1	19	0			1	90	3					2681	0
20	Harvennus	Talvi	2040	1,5	141	93	1	18	0			3	110	9					3046	0
23	Harvennus	Talvi ja kuiva kesä	2038	0,5	41	79	3	4	0			13	10	10					910	0
24	Harvennus	Talvi	2040	1,5	119	79	1	8	1			21	84	5					2297	0
30	Harvennus	Kesä	2038	2,6	286	112	8	120	11			11	93	43					9597	0
35	Harvennus	Kesä	2041	0,8	71	93	12	15	1			9	19	15					2140	0
39	Harvennus	Kesä	2041	0,4	36	84	10	1	0			15	5	5					930	0
46	Harvennus	Talvi	2040	0,3	20	80	4	0	0			3	2	11					460	0
47	Harvennus	Talvi ja kuiva kesä	2036	1,2	160	132	5	78	1			4	69	3					5708	0
48	Harvennus	Kesä	2037	0,8	49	60	0	2				1	45	0					918	0
49	Harvennus	Talvi	2038	0,6	50	85	7		1			12	1	29					1056	0
50	Harvennus	Kesä	2039	2,8	253	91	48	59	2			44	95	6					8041	0

Kuvio	Hakkuutapa	Korjuu- aika	Ehdotettu hakkuu- vuosi	Pinta- ala, ha	Hakkuumäärä yhteensä ja puutavaralajeittain									Lisäksi energiapuuta, m ³				Tulot ja menot, €	
					yhteensä		tukkia, m ³				kuitua, m ³			hak- kuu tähde	kanto	karsit- tu ranka	koko- puu	kanto- raha- tulo	hakkuun aih. mh- työt
					m ³	m ³ /ha	mänty	kuusi	koivu	muu	mänty	kuusi	koivu						
KARHULA 505-407-11-1166																			
735	Harvennus	Ei määritel- ty	2030	0,3	20	61							20				297	0	
	Huomautukset	Samaan aikaan viereisten kuvion kanssa																	
738	Ensiharvennus	Ei määritel- ty	2030	1,1	70	65							70				914	0	
739	Ensiharvennus	Ei määritel- ty	2030	5,0	321	65							321				4171	0	
	Huomautukset	Koivulle tilaa kasvaa. Varotaan luontaisesti syntyneitä tammia																	
740	Ensiharvennus	Ei määritel- ty	2027	1,2	100	80		14	4				75	7			1879	436	
	Lisätiedot	Ennakkoraivaus																	
	Huomautukset	Ok. Kaikkia puulajeja säästetään																	

Kuvio	Hakkuutapa	Korjuu- aika	Ehdotettu hakkuu- vuosi	Pinta- ala, ha	Hakkuumäärä yhteensä ja puutavaralajeittain									Lisäksi energiapuuta, m ³				Tulot ja menot, €	
					yhteensä		tukkia, m ³				kuitua, m ³			hak- kuu tähde	kanto	karsit- tu ranka	koko- puu	kanto- raha- tulo	hakkuun aih. mh- työt
					m ³	m ³ /ha	mänty	kuusi	koivu	muu	mänty	kuusi	koivu						
KUUSISTO 505-407-34-156																			
2	Harvennus	Talvi	2042	1,6	133	85	8	6	0			35	61	23			2673	0	
5	Harvennus	Talvi	2036	0,8	83	102	3	5	1			13	23	39			1618	0	

Kuvio	Hakkuutapa	Korjuu- aika	Ehdotettu hakkuu- vuosi	Pinta- ala, ha	Hakkuumäärä yhteensä ja puutavaralajeittain									Lisäksi energiapuuta, m ³				Tulot ja menot, €	
-------	------------	-----------------	-------------------------------	-------------------	---	--	--	--	--	--	--	--	--	--------------------------------------	--	--	--	-------------------	--

Kuvio	Hakkuutapa	Korjuu- aika	Ehdotettu hakkuu- vuosi	Pinta- ala, ha	Hakkuumäärä yhteensä ja puutavaralajeittain									Lisäksi energiapuuta, m ³				Tulot ja menot, €	
					yhteensä		tukkia, m ³				kuitua, m ³			hak- kuu	kanto	karsit- tu	koko- puu	kanto- raha- tulo	hakkuun aih. mh- työt
					m ³	m ³ /ha	mänty	kuusi	koivu	muu	mänty	kuusi	koivu						
LASSILA 505-403-8-63																			
1	Harvennus	Talvi ja kuiva kesä	2037	1,0	95	91	18	4	0		33	13	26					2309	0
2	Avohakkuu	Kesä	2044	1,7	572	330		216	76		0	144	136					21977	2673
3	Avohakkuu	Talvi ja kuiva kesä	2042	2,2	763	354	1	292	93		3	177	196					29287	3321
5	Avohakkuu	Kesä	2033	1,9	440	236	0	234	79		2	52	72					20197	2502
	Lisätiedot	Kuusen istutus, Laikkumätästys																	
	Huomautukset	Haavat säästetään ja muu lehtipuu säästöpuuksi. Vaihtumisvyöhyke jätetään pellolle. Kuviolla oleva noro huomioidaan hakkuussa.																	
7	Harvennus	Aina	2030	0,6	57	89	11	14	1		16	12	3					1849	0
	Huomautukset	Sekapuustoisuus säilytetään. Haavat säästetään																	
9	Avohakkuu	Kesä	2033	2,5	652	263	5	378	58		4	140	67					30137	3319
	Lisätiedot	Laikkumätästys, Kuusen istutus																	
	Huomautukset	Lehtipuuta säästetään. Järeät haavat säästetään.																	
10	Avohakkuu	Aina	2039	3,3	1 048	320	145	404	73		110	211	104					44611	5041
13	Harvennus	Kesä	2030	1,8	116	66	4	15	4		15	60	17					2686	0
	Huomautukset	Säästetään sekapuustoisuus. Haavat säästetään. Raidat säästetään																	
17	Ensiharvennus	Talvi ja kuiva kesä	2037	1,9	141	73						141						1973	0

Kuvio	Hakkuutapa	Korjuu-aika	Ehdotettu hakkuu-vuosi	Pinta-ala, ha	Hakkuumäärä yhteensä ja puutavaralajeittain										Lisäksi energiapuuta, m ³				Tulot ja menot, €	
					yhteensä		tukkia, m ³				kuitua, m ³				hakkuu-tähde	kanto	karsitu-ranka	kokopuu	kantoraha-tulo	hakkuunaih. mh-työt
					m ³	m ³ /ha	mänty	kuusi	koivu	muu	mänty	kuusi	koivu	muu						
18	Poimintahakkuu Huomautukset	Talvi	2028	0,7	206	282	1	136	2	3	6	39	13	5					8572	0
		Isompia kuusia. Säästetään lehtipuu, isot haavat ja koivu																		
25	Ensiharvennus Lisätiedot	Ei määritelty	2028	0,3	18	56					18								254	114
		Ennakkoraivaus																		
26	Ensiharvennus	Ei määritelty	2030	0,4	19	52	0	2			2	2	11	2					314	0
29	Harvennus Huomautukset	Ei määritelty	2028	1,4	112	81		11	2	1		49	17	32					2192	0
		Ei harvenneta vielä																		
30	Harvennus Huomautukset	Ei määritelty	2028	1,0	96	95	3	4		3	26	14	30	15					1862	0
		Säilytetään lehtipuusekoitus. Haavat säästetään																		
32	Harvennus	Talvi ja kuiva kesä	2028	0,8	70	84	6	7		1	16	6	31	4					1573	0
36	Ensiharvennus Huomautukset	Talvi	2027	1,1	95	86		19				65	11						1907	0
		Lehtipuu säästetään																		
LINNAMÄENPELTO 505-407-74-87																				
472	Ensiharvennus	Kesä	2038	1,8	76	43							76						994	802

Kuvio	Hakkuutapa	Korjuu- aika	Ehdotettu hakkuu- vuosi	Pinta- ala, ha	Hakkuumäärä yhteensä ja puutavaralajeittain									Lisäksi energiapuuta, m ³				Tulot ja menot, €		
					yhteensä				tukkia, m ³			kuitua, m ³			hak- kuu	kanto	karsit- tu	koko- puu	kanto- raha- tulo	hakkuun aih. mh- työt
					m ³	m ³ /ha	mänty	kuusi	koivu	muu	mänty	kuusi	koivu	muu						
11	Harvennus Huomautukset	Aina Koivua säilytetään.	2027	1,2	102	88	25					28						1707	0	
Marjala 505-407-31-25																				
2	Avohakkuu Lisätiedot Huomautukset	Kesä Laikkumätästys, Kuusen istutus Tuore kangas. Harva männikkö. Jätetään myös siemenpuita. Kuviolla maastopyöräreitti.	2031	1,0	237	239	98	53	11			40	21	13				10888	1079	
3	Avohakkuu Huomautukset	Aina Kuviolla maastopyöräreitti. Jätetään mäntyjä siemenpuiksi.	2040	2,2	582	270	260	109	12			136	40	25				26119	2349	
5	Avohakkuu Lisätiedot Huomautukset	Talvi ja kuiva kesä Uudistusalan raivaus, Kuusen istutus, Laikkumätästys, Mekaaninen heinäntorjunta Kuusialikasvosta. Säätetään hakkuussa. Koivua säästetään hakkuussa.	2025	1,9	531	279	4	344	31			2	98	53				25609	2935	

Kuvio	Hakkuutapa	Korjuu-aika	Ehdotettu hakkuu-vuosi	Pinta-ala, ha	Hakkuumäärä yhteensä ja puutavaralajeittain									Lisäksi energiapuuta, m ³				Tulot ja menot, €	
					yhteensä			tukkia, m ³			kuitua, m ³			hakkuu-tähde	kanto	karsit-tu-ranka	koko-puu	kanto-raha-tulo	hakkuun-aih. mh-työt
					m ³	m ³ /ha	mänty	kuusi	koivu	muu	mänty	kuusi	koivu						
44	Avohakkuu Lisätiedot	Kesä	2025	3,5	614	175		382	26			159	47					28624	0
			Männyn luontainen uudistaminen, Ei maanpinnan käsittelyä																
45	Avohakkuu Lisätiedot Huomautukset	Kesä	2033	0,4	85	217		52	4			22	7					3951	526
			Laikkumätästys, Kuusen istutus																
			Ajankohta tarkennetaan myöhemmin																

Kuvio	Hakkuutapa	Korjuu-aika	Ehdotettu hakkuu-vuosi	Pinta-ala, ha	Hakkuumäärä yhteensä ja puutavaralajeittain									Lisäksi energiapuuta, m ³				Tulot ja menot, €	
					yhteensä			tukkia, m ³			kuitua, m ³			hakkuu-tähde	kanto	karsit-tu-ranka	koko-puu	kanto-raha-tulo	hakkuun-aih. mh-työt
					m ³	m ³ /ha	mänty	kuusi	koivu	muu	mänty	kuusi	koivu						
Meijeri 505-407-56-46																			
1	Harvennus	Kesä	2040	1,4	117	85		1	0			1	114	1				2022	0
2	Harvennus	Talvi	2037	1,5	137	90	2	3	1			46	57	27				2435	0
5	Harvennus	Talvi	2042	0,2	11	63						2	8	0				176	0
6	Harvennus	Talvi	2040	0,9	55	63						1	53	1				929	0

Kuvio	Hakkuutapa	Korjuu-aika	Ehdotettu hakkuu-vuosi	Pinta-ala, ha	Hakkuumäärä yhteensä ja puutavaralajeittain									Lisäksi energiapuuta, m ³				Tulot ja menot, €	
					yhteensä			tukkia, m ³			kuitua, m ³			hakkuu-tähde	kanto	karsit-tu-ranka	koko-puu	kanto-raha-tulo	hakkuun-aih. mh-työt
					m ³	m ³ /ha	mänty	kuusi	koivu	muu	mänty	kuusi	koivu						
METSÄARO 505-407-8-65																			
1	Harvennus	Kesä	2036	3,5	487	141	70	151	3			77	161	24				16070	0

Kuvio	Hakkuutapa	Korjuu- aika	Ehdotettu hakkuu- vuosi	Pinta- ala, ha	Hakkuumäärä yhteensä ja puutavaralajeittain									Lisäksi energiapuuta, m ³				Tulot ja menot, €	
					yhteensä				tukkia, m ³			kuitua, m ³		hak- kuu	kanto	karsit- tu	koko- puu	kanto- raha- tulo	hakkuun aih. mh- työt
					m ³	m ³ /ha	mänty	kuusi	koivu	muu	mänty	kuusi	koivu						
METSÄMÄKI 505-407-4-115																			
1	Harvennus	Aina	2041	1,0	60	59						1	59	1				1019	0
NIEMENPELTO 505-403-5-168																			
475	Harvennus Huomautukset	Kesä Harvennus samaan aikaan viereisen kanssa	2027	0,5	45	89	3					41						829	0
477	Avohakkuu Lisätiedot Huomautukset	Kesä Laikkumätästys, Kuusen istutus, Mekaaninen heinäntorjunta Haavat säästetään. Alikasvoskuuset säästetään.	2027	0,7	222	306	2	92				4	30	47				7289	971
478	Harvennus	Kesä	2031	0,3														0	0
479	Harvennus	Kesä	2031	0,2	21	106	1					20						378	0
Perintölä 505-407-2-609																			
1	Avohakkuu	Kesä	2040	0,8	202	239	14	10	32			11	29	106				5527	1303
2	Harvennus Huomautukset	Talvi ja kuiva kesä Koivikon harvennus	2030	3,0	220	72								183				2748	0

Kuvio	Hakkuutapa	Korjuu- aika	Ehdotettu hakkuu- vuosi	Pinta- ala, ha	Hakkuumäärä yhteensä ja puutavaralajeittain										Lisäksi energiapuuta, m ³				Tulot ja menot, €																	
					yhteensä					tukkia, m ³					kuitua, m ³					hak- kuu	kanto	karsit- tu	koko- puu	kanto- raha- tulo	hakkuun aih. mh- työt											
					m ³	m ³ /ha	mänty	kuusi	koivu	muu	mänty	kuusi	koivu	muu	mänty	kuusi	koivu	muu	tähde							ranka										
Porakallio 505-410-21-529																																				
602	Harvennus	Talvi	2027	0,8	74	95		11				5	29	18						1444	0															
603	Harvennus Lisätiedot	Talvi Ulkoilumetsä	2041	0,7	57	80	1	11	3			10	6	26						1403	0															
604	Ensiharvennus Lisätiedot Huomautukset	Talvi Ennakkoraivaus Ulkoilumetsä Koivuille tilaa. Alikasvos kuusia varoen	2027	0,7	61	85						7	2	47						737	252															
611	Harvennus Lisätiedot Huomautukset	Talvi Ulkoilumetsä Kuusialikasvos pyritään säästämään. Haavat säästetään	2027	1,7	133	77			7	1			112	14						2154	0															
615	Poimintahakkuu Lisätiedot Huomautukset	Talvi Ulkoilumetsä Voisiko esim poimien poistaa puuta? Ei avohakata, maisemallinen merkitys	2030	1,9	498	267	9	135	52			77	71	154						14335	0															

Kuvio	Hakkuutapa	Korjuu- aika	Ehdotettu hakkuu- vuosi	Pinta- ala, ha	Hakkuumäärä yhteensä ja puutavaralajeittain										Lisäksi energiapuuta, m ³				Tulot ja menot, €																	
					yhteensä					tukkia, m ³					kuitua, m ³					hak- kuu	kanto	karsit- tu	koko- puu	kanto- raha- tulo	hakkuun aih. mh- työt											
					m ³	m ³ /ha	mänty	kuusi	koivu	muu	mänty	kuusi	koivu	muu	mänty	kuusi	koivu	muu	tähde							ranka										
RAUHALA 505-407-31-11																																				
1	Harvennus	Kesä	2028	1,1	131	116	0	48	1			1	76	4						3986	0															
2	Ensiharvennus Huomautukset	Kesä Kuviolla erikokoisia kuusia ja koivuja sekaisen. Raivattu joskus 2020 aikoihin. Koivun harvennus. Tarkista poistuma.	2027	2,9	223	78	1	5	10			2	99	106						3334	0															

Kuvio	Hakkuutapa	Korjuu- aika	Ehdotettu hakkuu- vuosi	Pinta- ala, ha	Hakkuumäärä yhteensä ja puutavaralajeittain										Lisäksi energiapuuta, m ³				Tulot ja menot, €	
					yhteensä		tukkia, m ³				kuitua, m ³				hak- kuu	kanto	karsit- tu	koko- puu	kanto- raha- tulo	hakkuun aih. mh- työt
					m ³	m ³ /ha	mänty	kuusi	koivu	muu	mänty	kuusi	koivu	muu						
6	Harvennus	Talvi ja kuiva kesä	2024	1,1	105	92	1	23	0		1	75	5					2633	0	
	Huomautukset	Tasainen kuusikko pellolla.																		
7	Harvennus	Talvi ja kuiva kesä	2024	0,6	54	94		2	18		0	8	25					1314	0	
	Huomautukset	Ok, kapea kuvio ennen ojaa.																		
8	Harvennus	Kesä	2028	1,2	123	100	0	28	5		3	60	27					3155	0	
	Huomautukset	Harvennuksella ei kiire, mutta tehtävä tulevina vuosina. Lehtipuita säästetään																		
9	Harvennus	Kesä	2024	0,2	22	112		5	1		0	11	5					565	0	
	Huomautukset	Jätetään sekapuusto																		
10	Harvennus	Kesä	2028	0,7	56	86	0	15	1		3	15	22					1495	0	
11	Harvennus	Kesä	2024	3,5	304	86	6	10	2		86	139	61					5544	0	
	Huomautukset	Arvokas lehtipuu kuviolla. Raivataan sen ympäristöstä kuusta pois. Merkki kartassa AM. Oja/noro huomioidaan niin, ettei läheltä hakata puustoa eikä koneella ylitellä																		
12	Ensiharvennus	Kesä	2030	2,6	98	38	1	2	7		5	50	34					1525	0	
	Huomautukset	Jätetään sekapuustoa. Ennakkoraivaus tehty joskus 2020.																		
13	Harvennus	Aina	2028	2,6	241	92	64	13	8		77	17	63					6692	0	
	Huomautukset	Harvennetaan samaan aikaan viereisten kuvioiden kanssa. Sekapuustoisuus säilytetään																		
14	Ensiharvennus	Kesä	2025	1,2	62	53	1	1	3		5	11	42					926	0	
	Huomautukset	Sekapuustoisuus säilytetään. Pystylahot säästetään.																		

Kuvio	Hakkuutapa	Korjuu-aika	Ehdotettu hakkuu-vuosi	Pinta-ala, ha	Hakkuumäärä yhteensä ja puutavaralajeittain									Lisäksi energiapuuta, m ³				Tulot ja menot, €			
					yhteensä				tukkia, m ³			kuitua, m ³				hakkuu-tähde	kanto	karsitu-ranka	kokopuu	kantoraha-tulo	hakkuunaih. mh-työt
					m ³	m ³ /ha	mänty	kuusi	koivu	muu	mänty	kuusi	koivu	muu							
15	Ensiharvennus Huomautukset	Kesä Tarkistetaan lähempänä	2030	1,1	8	8	0	1	1		0	6	1					145	0		
16	Ensiharvennus Huomautukset	Kesä Tasainen kuusikko	2024	0,5	45	85	0	9	4		0	15	17					924	0		
SÄÄKSRANTA 505-416-1-33																					
655	Ensiharvennus Huomautukset	Kesä Mahdollinen ensiharvennus. Tämä kuvio ei niinkään luonnontilaisen kaltainen	2028	0,5														0	0		
Savipakka 505-410-21-575																					
2	Harvennus Lisätiedot	Talvi VL Lähivirkistysalue	2030	0,7														0	0		
4	Harvennus Lisätiedot Huomautukset	Kesä VL Lähivirkistysalue Sekapuustoisuus säilytetään. Kuusialikasvosta varotaan korjuussa	2027	1,1	104	97	9	9			21	28	34					2268	0		

Kuvio	Hakkuutapa	Korjuu- aika	Ehdotettu hakkuu- vuosi	Pinta- ala, ha	Hakkuumäärä yhteensä ja puutavaralajeittain										Lisäksi energiapuuta, m ³				Tulot ja menot, €	
					yhteensä		tukkia, m ³				kuitua, m ³				hak- kuu tähde	kanto	karsit- tu ranka	koko- puu	kanto- raha- tulo	hakkuun aih. mh- työt
					m ³	m ³ /ha	mänty	kuusi	koivu	muu	mänty	kuusi	koivu	muu						
5	Harvennus Huomautukset	Aina Ok	2034	1,5	166	109	17	18	14		25	32	60					4184	0	
6	Harvennus Huomautukset	Talvi ja kuiva kesä Laatuharvennuksena?	2027	0,6	75	119	28	1	4		24	3	15					2286	0	
7	Harvennus	Talvi	2035	0,3	23	77	0	5	0		1	16	1					559	0	
8	Harvennus Lisätiedot Huomautukset	Talvi ja kuiva kesä Yläharvennus, Vain talvi. Rinteessä huomioidaan tuulen kestävyys. Tämä voi alentaa kertymää. Vain talvi. Rinteessä huomioidaan tuulen kestävyys. Tämä voi alentaa kertymää.	2027	3,1	282	91	30	81	2		28	129	12					8726	0	
9	Harvennus Huomautukset	Talvi ja kuiva kesä Ei vielä harvennella	2028	1,0	58	60	11	11	2		12	16	7					1775	0	
10	Harvennus	Kesä	2041	0,3	25	79	2	1	0		8	2	12					480	0	
12	Harvennus	Kesä	2042	0,3	21	67	3	1	2		2	6	7					508	0	
13	Harvennus Huomautukset	Kesä Jätetään sekapuustoa ja haapaa ryhmiin. Tiheää mutta ei raivattavaa	2027	0,4	21	58	1	1	1		4	9	5					439	0	
14	Harvennus Huomautukset	Kesä Lehtipuusekoitus säästetään.	2030	0,8	80	99	0	29	4		1	25	21					2453	0	
15	Harvennus	Kesä	2030	0,4	21	58	0	3	1		0	14	2					484	0	

Kuvio	Hakkuutapa	Korjuu- aika	Ehdotettu hakkuu- vuosi	Pinta- ala, ha	Hakkuumäärä yhteensä ja puutavaralajeittain										Lisäksi energiapuuta, m ³				Tulot ja menot, €	
					yhteensä		tukkia, m ³				kuitua, m ³				hak- kuu	kanto	karsit- tu	koku- puu	kanto- raha- tulo	hakkuun aih. mh- työt
					m ³	m ³ /ha	mänty	kuusi	koivu	muu	mänty	kuusi	koivu	muu						
16	Harvennus	Talvi ja kuiva kesä	2038	0,2	17	89	1	2	0		4	4	6					382	0	
17	Harvennus	Talvi ja kuiva kesä	2030	2,1	256	121	62	35	5		76	34	44					7643	0	
	Huomautukset	Ei vielä harvennusta																		
18	Harvennus	Kesä	2043	0,2	20	81	3	1	0		7	6	3					452	0	
19	Harvennus	Talvi ja kuiva kesä	2030	0,8	97	128	10	22	1		20	26	17					2763	0	
20	Harvennus	Talvi	2028	0,4	31	73	0	6	1		1	16	7					756	0	
	Huomautukset	Ok																		
21	Ensiharvennus	Kesä	2031	0,4	23	64	2	0	2		4	4	11					390	161	
	Lisätiedot	Taimikonharvennus																		
	Huomautukset	Ok																		
22	Harvennus	Talvi ja kuiva kesä	2027	0,2	17	71	0	2	0		2	9	3					357	0	
23	Avohakkuu	Kesä	2038	0,7	220	316	62	49	21		25	42	21					9269	935	
	Huomautukset	Alikasvos säästetään. Lehtipuita säästetään.																		
24	Harvennus	Talvi	2030	1,1	80	74	7	11	3		4	32	24					2005	0	
	Huomautukset	Sekapuustoisuutta. Ei liian voimakasta käsittelyä, turvemaa																		
26	Harvennus	Talvi ja kuiva kesä	2027	0,7	54	81	0	3	2		1	10	39					1004	0	
	Huomautukset	Ok																		

Kuvio	Hakkuutapa	Korjuu-aika	Ehdotettu hakkuu-vuosi	Pinta-ala, ha	Hakkuumäärä yhteensä ja puutavaralajeittain										Lisäksi energiapuuta, m ³				Tulot ja menot, €					
					yhteensä					tukkia, m ³					kuitua, m ³				hakkuu-tähde	kanto	karsitu-ranka	kokopuu	kantoraha-tulo	hakkuunaih. mh-työt
					m ³	m ³ /ha	mänty	kuusi	koivu	muu	mänty	kuusi	koivu	muu	mänty	kuusi	koivu	muu						
27	Harvennus Huomautukset	Kesä	2028	3,4	311	92	83	21	5		84	24	93					8696	0					
		Yläharvennus. Ei harvenneta vielä																						
SUNILA 505-410-7-74																								
674	Ensiharvennus	Talvi	2037	0,6	34	58						34					482	208						
Suonsivu 505-407-3-72																								
384	Harvennus Lisätiedot	Kesä	2042	0,8	73	93	11	2	4		47	3	7				1674	0						
		EV Suojaviheralue																						
Taka-Anttila 505-407-15-28																								
1	Avohakkuu	Kesä	2040	0,3	100	301		46	14			24	17				4207	514						

Kuvio	Hakkuutapa	Korjuu-aika	Ehdotettu hakkuu-vuosi	Pinta-ala, ha	Hakkuumäärä yhteensä ja puutavaralajeittain										Lisäksi energiapuuta, m ³				Tulot ja menot, €	
					yhteensä		tukkia, m ³				kuitua, m ³				hakkuu-tähde	kanto	karsitu-ranka	kokopuu	kantoraha-tulo	hakkuunaih. mh-työt
					m ³	m ³ /ha	mänty	kuusi	koivu	muu	mänty	kuusi	koivu	muu						
2	Avohakkuu	Talvi ja kuiva kesä	2027	0,8	204	250	8	119	15			3	36	24					9611	1095
	Lisätiedot	Kuusen istutus, Laikkumätästys, Mekaaninen heinäntorjunta																		
	Huomautukset	Vanhaa kuusikkoa. Kuviolla alikasvosta hyvin.																		
3	Harvennus	Kesä	2041	0,2	9	61	1	1	0			3	2	2					230	0
4	Avohakkuu	Talvi ja kuiva kesä	2030	0,3	82	244	1	46	5			0	17	12					3692	451
	Lisätiedot	Laikkumätästys, Kuusen istutus, Mekaaninen heinäntorjunta																		
	Huomautukset	Lehtipuuta säästetään.																		

Kuvio	Hakkuutapa	Korjuu-aika	Ehdotettu hakkuu-vuosi	Pinta-ala, ha	Hakkuumäärä yhteensä ja puutavaralajeittain										Lisäksi energiapuuta, m ³				Tulot ja menot, €	
					yhteensä		tukkia, m ³				kuitua, m ³				hakkuu-tähde	kanto	karsitu-ranka	kokopuu	kantoraha-tulo	hakkuunaih. mh-työt
					m ³	m ³ /ha	mänty	kuusi	koivu	muu	mänty	kuusi	koivu	muu						
Takapietilä 505-407-11-1576																				
10	Harvennus	Kesä	2038	0,6	40	63	0		0			20	19	1					669	0
19	Harvennus	Aina	2037	1,5	141	96	79	10	1			43	7	1					5407	0
24	Avohakkuu	Talvi	2040	1,2	96	83	5		1			13		77					1927	1787

Yhteenveto metsänhoitotöistä

Kiireelliset metsänhoitotyöt

Työlaji	Pinta-ala, ha	Kustannusarvio, €	Kuviot, joilla on metsänhoitotyöehdotus
Ei maanpinnan käsittelyä	3,5	0	44
Ennakkoraivaus	0,6	218	2
Kuusen istutus	4,4	3028	45
Laikkumätästys	6,7	2672	45, 767, 768
Maastotarkastus	77,1	0	1, 2, 3, 4, 5, 6, 7, 8, 9, 10, 11, 12, 13, 14, 16, 17, 18, 19, 20, 21, 22, 23, 25, 26, 27, 28, 29, 31, 32, 36, 38, 40, 43, 44, 45, 51, 480, 481, 482, 483
Männyn luontainen uudistaminen	3,5	0	44
Nuoren metsän kunnostus	1,4	834	18, 40, 61
Taimikon varhaisperkaus	4,4	1539	7, 8
Taimikonharvennus	18,0	8106	1, 8, 10, 11, 17, 24, 26, 27, 32, 470
Uudistusalan raivaus	9,7	1931	5, 45, 767, 768, 780
Äestys	1,1	268	780
Yhteensä:	130,3	18596	

Metsänhoitotyöt vuosina 2026-2030

Työlaji	Pinta-ala, ha	Kustannusarvio, €	Kuviot, joilla on metsänhoitotyöehdotus
Ennakkoraivaus	11,2	3911	1, 3, 4, 5, 6, 8, 10, 13, 15, 25, 29, 33, 604, 730, 740
Kuusen istutus	18,1	12455	2, 5, 6, 14, 26, 29, 40, 42, 469, 473, 477, 767, 768
Laikkumätästys	14,6	5828	2, 5, 6, 14, 29, 40, 42, 469, 473, 477
Laikutus	1,2	416	26
Mekaaninen heinäntorjunta	17,0	4253	2, 5, 14, 29, 45, 469, 477, 767, 768
Männyn kylvö	1,1	220	780
Taimikon varhaisperkaus	7,8	2713	45, 767, 768, 780
Taimikonharvennus	3,3	1482	7, 11, 21, 472
Yhteensä:	74,1	31278	

Metsänhoitotyöt vuosina 2031-2035

Työlaji	Pinta-ala, ha	Kustannusarvio, €	Kuviot, joilla on metsänhoitotyöehdotus
Ennakkoraivaus	0,8	289	9
Kuusen istutus	16,9	11647	1, 2, 4, 5, 9, 16, 18, 20, 45, 480
Laikkumätästys	16,9	6752	1, 2, 4, 5, 9, 16, 18, 20, 45, 480
Mekaaninen heinäntorjunta	9,4	2352	2, 4, 5, 9, 16, 45, 480
Taimikonharvennus	6,7	3006	45, 767, 768
Uudistusalan raivaus	1,9	386	480
Yhteensä:	52,6	24432	

Metsänhoitotyöt 2036 alkaen

Työlaji	Pinta-ala ha	Kustannusarvio, €	Kuviot, joilla on metsänhoitotyöehdotus
Ennakkoraivaus	0,6	208	674
Kuusen istutus	48,2	33232	1, 2, 3, 4, 5, 10, 18, 23, 24, 28, 29, 35, 42, 51, 53
Laikkumätästys	46,8	18708	1, 2, 3, 4, 5, 10, 16, 18, 23, 24, 28, 29, 35, 42, 51, 53
Mekaaninen heinäntorjunta	49,7	12417	1, 2, 3, 4, 5, 10, 16, 18, 23, 24, 28, 29, 35, 42, 51, 53
Männyn istutus	0,4	272	16
Taimikonharvennus	1,1	482	780
Uudistusalan raivaus	39,1	7813	1, 2, 3, 4, 10, 16, 18, 24, 28, 29, 35, 42, 51, 53
Yhteensä:	185,7	73132	

Metsänhoitotyöt kuvioittain

Kuvio	Työlaji	Ehdotettu hoitotyövuosi	Pinta-ala, ha	Määrä kpl/g	Kustannus-arvio, €	Lisätiedot
ALI-KOSKELA 505-403-5-177						
469	Laikkumätästys	2028	2,7		- 1 069	Avohakkuu 2027,
	Kuusen istutus	2028	2,7		1 844	
	Mekaaninen heinäntorjunta	2029	2,7		668	
470	Taimikonharvennus	2025	2,9		1 303	Jätetään kuusen ohella myös koivua
Ali-Ollila 505-407-7-128						
2	Ennakkoraivaus	2024	0,6		- 218	Harvennus 2024,
40	Nuoren metsän kunnostus	2024	0,6		- 331	Harvennus 2037,
45	Uudistusalan raivaus	2024	4,4		878	
	Laikkumätästys	2024	4,4		1 755	
	Kuusen istutus	2025	4,4		3 028	
	Mekaaninen heinäntorjunta	2026	4,4		1 097	
	Taimikon varhaisperkaus	2027	4,4		1 536	
	Taimikonharvennus	2034	4,4		1 975	
Anttila 505-407-16-232						
1					-	Ensiharvennus 2028,
2					-	Harvennus 2034,
5					-	Harvennus 2027,
7					-	Harvennus 2030,
9					-	Harvennus 2030,
11					-	Harvennus 2040,
13					-	Harvennus 2028,

Kuvio	Työlaji	Ehdotettu hoitotyövuosi	Pinta-ala, ha	Määrä kpl/g	Kustannus-arvio, €	Lisätiedot
14					-	Harvennus 2030,
17					-	Harvennus 2030,
19					-	Harvennus 2028,
22					-	Harvennus 2028,
23					-	Harvennus 2028,
26					-	Harvennus 2027,
27					-	Harvennus 2030,
28					-	Harvennus 2028,
29	Ennakkoraivaus	2027	1,1		383	Harvennus 2028, Avohakkuu 2027,
	Kuusen istutus	2028	1,1		756	
	Laikkumätästys	2028	1,1		438	
	Mekaaninen heinäntorjunta	2029	1,1		274	
30					-	Harvennus 2030,
					-	Harvennus 2030,
31					-	Harvennus 2028,
					-	Harvennus 2027,
32					-	Harvennus 2027,
					-	Harvennus 2027,
33	Ennakkoraivaus	2027	0,9		302	Ensiharvennus 2027,
ANTTILANLISÄ 505-407-15-11						
1	Maastotarkastus	2024	2,5		-	Varttunut männikkö. Saa kasvaa.
2					-	Ensiharvennus 2030,
HIRVELÄ 505-403-5-164						
480					-	Avohakkuu 2030,

Kuvio	Työlaji	Ehdotettu hoitotyövuosi	Pinta-ala, ha	Määrä kpl/g	Kustannus-arvio, €	Lisätiedot
480	Maastotarkastus	2025	1,9		-	
	Uudistusalan raivaus	2031	1,9		386	
	Laikkumätästys	2031	1,9		772	
	Kuusen istutus	2031	1,9		1 332	
	Mekaaninen heinäntorjunta	2032	1,9		483	
481	Maastotarkastus	2025	0,9		-	
482	Maastotarkastus	2025	0,4		-	
483	Maastotarkastus	2025	0,7		-	

Kuvio	Työlaji	Ehdotettu hoitotyövuosi	Pinta-ala, ha	Määrä kpl/g	Kustannus-arvio, €	Lisätiedot
HIRVIKORPI 505-407-15-26						
1	Ennakkoraivaus	2027	1,0		- 363	Harvennus 2027, Paikoittain ennakkoraivattava
2	Maastotarkastus	2024	2,9		- - -	Ensiharvennus 2027, Harvennus 2027,
3	Uudistusalan raivaus	2041	4,2		- 850	Harvennus 2027, Avohakkuu 2041,
	Laikkumätästys	2042	4,2		1 700	
	Kuusen istutus	2042	4,2		2 932	
	Mekaaninen heinäntorjunta	2043	4,2		1 062	
4					-	Ensiharvennus 2035,
5					-	Harvennus 2030,
6	Ennakkoraivaus	2027	2,1		- - 752	Harvennus 2027, Harvennus 2027,
7					-	Harvennus 2033,

Kuvio	Työlaji	Ehdotettu hoitotyövuosi	Pinta-ala, ha	Määrä kpl/g	Kustannus-arvio, €	Lisätiedot
HYÖKÄNNUMMI 505-410-21-395						
1					-	Harvennus 2027,
3	Ennakkoraivaus	2027	1,0		- 359	Harvennus 2027,

Kuvio	Työlaji	Ehdotettu hoitotyövuosi	Pinta-ala, ha	Määrä kpl/g	Kustannus-arvio, €	Lisätiedot
4	Ennakkoraivaus	2027	0,3		- 102	Ensiharvennus 2027, Raivausta ennen harvennusta
8					-	Harvennus 2027,
ISOARO 505-403-5-65						
1	Kuusen istutus	2035	5,1		- 3 485	Avohakkuu 2034,
	Laikkumätästys	2035	5,1		2 020	
	Mekaaninen heinäntorjunta	2036	5,1		1 263	
ISO-KOSKELA 505-403-5-154						
1	Taimikonharvennus	2024	2,1		- 930	Ensiharvennus 2030, Kiireellinen
2					-	Harvennus 2030,
3					-	Harvennus 2030,
4					-	Ensiharvennus 2030,
5	Kuusen istutus	2039	3,4		- 2 321	Avohakkuu 2038,
	Laikkumätästys	2039	3,4		1 345	
	Mekaaninen heinäntorjunta	2040	3,4		841	
6	Maastotarkastus	2024	2,7		-	
8	Taimikonharvennus	2024	1,6		- 711	Ensiharvennus 2030, Ennen harvennusta
10	Laikkumätästys	2041	1,5		- 597	Avohakkuu 2040,
	Kuusen istutus	2041	1,5		1 029	
	Mekaaninen heinäntorjunta	2042	1,5		373	
11					-	Harvennus 2030,
Isometsä 505-407-5-138						
Kuvio	Työlaji	Ehdotettu hoitotyövuosi	Pinta-ala, ha	Määrä kpl/g	Kustannus-arvio, €	Lisätiedot

Kuvio	Työlaji	Ehdotettu hoitotyövuosi	Pinta-ala, ha	Määrä kpl/g	Kustannus-arvio, €	Lisätiedot
1	Maastotarkastus	2024	0,8		-	
2					-	Harvennus 2035,
3	Uudistusalan raivaus	2044	1,9		374	Avohakkuu 2044,
	Laikkumätästys	2045	1,9		748	
	Kuusen istutus	2045	1,9		1 291	
	Mekaaninen heinäntorjunta	2046	1,9		468	
5	Maastotarkastus	2024	3,7		-	
6	Maastotarkastus	2024	4,9		-	
7	Maastotarkastus	2024	1,1		-	
8	Maastotarkastus	2024	0,9		-	
10	Maastotarkastus	2024	2,3		-	
11					-	Harvennus 2030,
12	Maastotarkastus	2024	0,2		-	
13					-	Harvennus 2030,
15					-	Harvennus 2030,
16	Maastotarkastus	2024	5,2		-	
17	Maastotarkastus	2024	0,9		-	
18	Maastotarkastus	2024	1,0		-	
19	Maastotarkastus	2024	3,3		-	
20	Maastotarkastus	2024	1,0		-	
22					-	Harvennus 2030,
23	Maastotarkastus	2024	0,2		-	
24	Uudistusalan raivaus	2037	0,2		49	Avohakkuu 2037,
	Laikkumätästys	2038	0,2		99	
	Kuusen istutus	2038	0,2		170	
	Mekaaninen heinäntorjunta	2039	0,2		62	
25					-	Harvennus 2030,
26	Maastotarkastus	2024	1,0		-	

Kuvio	Työlaji	Ehdotettu hoitotyövuosi	Pinta-ala, ha	Määrä kpl/g	Kustannus-arvio, €	Lisätiedot
27					-	Harvennus 2030,
28	Uudistusalan raivaus	2037	0,4		81	Avohakkuu 2037,
	Kuusen istutus	2038	0,4		279	
	Laikkumätästys	2038	0,4		162	
	Mekaaninen heinäntorjunta	2039	0,4		101	
29	Uudistusalan raivaus	2041	3,0		603	Avohakkuu 2041,
	Kuusen istutus	2042	3,0		2 082	
	Laikkumätästys	2042	3,0		1 207	
	Mekaaninen heinäntorjunta	2043	3,0		754	
30					-	Harvennus 2030,
767	Uudistusalan raivaus	2025	0,2		45	
	Laikkumätästys	2025	0,2		89	
	Kuusen istutus	2026	0,2		154	
	Mekaaninen heinäntorjunta	2027	0,2		56	
	Taimikon varhaisperkaus	2028	0,2		78	
	Taimikonharvennus	2035	0,2		100	
768	Uudistusalan raivaus	2025	2,1		414	
	Laikkumätästys	2025	2,1		828	
	Kuusen istutus	2026	2,1		1 428	
	Mekaaninen heinäntorjunta	2027	2,1		517	
	Taimikon varhaisperkaus	2028	2,1		724	
	Taimikonharvennus	2035	2,1		931	
780	Äestys	2025	1,1		268	
	Uudistusalan raivaus	2025	1,1		214	
	Männyn kylvä	2026	1,1		220	
	Taimikon varhaisperkaus	2028	1,1		375	
	Taimikonharvennus	2039	1,1		482	
Kuvio	Työlaji	Ehdotettu hoitotyövuosi	Pinta-ala, ha	Määrä kpl/g	Kustannus-arvio, €	Lisätiedot
Järvelä 505-407-17-19						
4	Uudistusalan raivaus	2036	1,9		386	Avohakkuu 2036,
	Laikkumätästys	2037	1,9		772	
	Kuusen istutus	2037	1,9		1 332	
	Mekaaninen heinäntorjunta	2038	1,9		483	
16					-	Avohakkuu 2038,

Kuvio	Työlaji	Ehdotettu hoitotyövuosi	Pinta-ala, ha	Määrä kpl/g	Kustannus- arvio, €	Lisätiedot
16	Uudistusalan raivaus	2038	0,4		79	
	Männyn istutus	2039	0,4		272	
	Laikkumätästys	2039	0,4		158	
	Mekaaninen heinäntorjunta	2040	0,4		99	
18	Uudistusalan raivaus	2040	0,4		- 81	Avohakkuu 2040,
	Kuusen istutus	2041	0,4		278	
	Laikkumätästys	2041	0,4		161	
	Mekaaninen heinäntorjunta	2042	0,4		101	
35	Uudistusalan raivaus	2039	7,3		- 1 453	Avohakkuu 2039,
	Laikkumätästys	2040	7,3		2 907	
	Kuusen istutus	2040	7,3		5 014	
	Mekaaninen heinäntorjunta	2041	7,3		1 817	
42	Uudistusalan raivaus	2039	1,5		- 291	Avohakkuu 2039,
	Kuusen istutus	2040	1,5		1 003	
	Laikkumätästys	2040	1,5		581	
	Mekaaninen heinäntorjunta	2041	1,5		363	
51	Uudistusalan raivaus	2037	5,5		- 1 105	Avohakkuu 2037,
	Kuusen istutus	2038	5,5		3 813	
	Laikkumätästys	2038	5,5		2 210	
	Mekaaninen heinäntorjunta	2039	5,5		1 381	
53	Uudistusalan raivaus	2036	1,3		- 258	Avohakkuu 2036,
	Kuusen istutus	2037	1,3		891	
	Laikkumätästys	2037	1,3		516	
	Mekaaninen heinäntorjunta	2038	1,3		323	
61	Nuoren metsän kunnostus	2024	0,7		410	
Kuvio	Työlaji	Ehdotettu hoitotyövuosi	Pinta-ala, ha	Määrä kpl/g	Kustannus- arvio, €	Lisätiedot
Junntila 505-407-5-105						
2					-	Harvennus 2030,
4					-	Harvennus 2030,
Kuvio	Työlaji	Ehdotettu hoitotyövuosi	Pinta-ala, ha	Määrä kpl/g	Kustannus- arvio, €	Lisätiedot
Jurvala määräala 505-407-10-192						

Kuvio	Työlaji	Ehdotettu hoitotyövuosi	Pinta-ala, ha	Määrä kpl/g	Kustannus-arvio, €	Lisätiedot
10	Taimikonharvennus	2024	0,6		257	
11	Taimikonharvennus	2024	1,6		713	
24	Taimikonharvennus	2025	4,5		2 013	
26	Taimikonharvennus	2012	1,8		803	Rahoituskelpoinen,
27	Taimikonharvennus	2024	1,0		463	

Kuvio	Työlaji	Ehdotettu hoitotyövuosi	Pinta-ala, ha	Määrä kpl/g	Kustannus-arvio, €	Lisätiedot
Kaivanto 505-403-8-73						
2	Maastotarkastus	2025	0,1		-	
3	Maastotarkastus	2025	1,0		-	
5	Maastotarkastus	2025	1,8		-	
6	Maastotarkastus	2025	0,4		-	
8	Maastotarkastus	2025	0,4		-	
9	Maastotarkastus	2025	0,4		-	
11	Maastotarkastus	2025	0,4		-	
13	Maastotarkastus	2025	0,3		-	
14	Maastotarkastus	2025	0,5		-	
16	Maastotarkastus	2025	0,5		-	
17	Maastotarkastus	2025	0,4		-	
18	Maastotarkastus	2025	0,2		-	
19	Maastotarkastus	2025	0,4		-	
21	Maastotarkastus	2025	0,1		-	
22	Maastotarkastus	2025	0,9		-	
25	Maastotarkastus	2025	0,3		-	
26	Maastotarkastus	2025	0,6		-	
27	Maastotarkastus	2025	1,6		-	
28	Maastotarkastus	2025	0,6		-	

Kuvio	Työlaji	Ehdotettu hoitotyövuosi	Pinta-ala, ha	Määrä kpl/g	Kustannus- arvio, €	Lisätiedot
29	Maastotarkastus	2025	0,1		-	
31	Maastotarkastus	2025	0,4		-	
32	Maastotarkastus	2025	0,4		-	
36	Maastotarkastus	2025	1,1		-	
38	Maastotarkastus	2025	0,9		-	
43	Maastotarkastus	2025	0,5		-	
44	Maastotarkastus	2025	0,8		-	
45	Maastotarkastus	2025	1,7		-	
51	Maastotarkastus	2025	0,9		-	

Kuvio	Työlaji	Ehdotettu hoitotyövuosi	Pinta-ala, ha	Määrä kpl/g	Kustannus- arvio, €	Lisätiedot
KARHULA 505-407-11-1166						
735					-	Harvennus 2030,
738					-	Ensiharvennus 2030,
739					-	Ensiharvennus 2030,
740	Ennakkoraivaus	2027	1,2		436	Ensiharvennus 2027,

Kuvio	Työlaji	Ehdotettu hoitotyövuosi	Pinta-ala, ha	Määrä kpl/g	Kustannus- arvio, €	Lisätiedot
LASSILA 505-403-8-63						
2	Uudistusalan raivaus	2044	1,7		347	Avohakkuu 2044,
	Laikkumätästys	2045	1,7		694	
	Kuusen istutus	2045	1,7		1 198	
	Mekaaninen heinäntorjunta	2046	1,7		434	
3	Uudistusalan raivaus	2042	2,2		431	Avohakkuu 2042,
	Laikkumätästys	2043	2,2		863	
	Kuusen istutus	2043	2,2		1 488	
	Mekaaninen heinäntorjunta	2044	2,2		539	
5	Kuusen istutus	2034	1,9		1 288	Avohakkuu 2033,

Kuvio	Työlaji	Ehdotettu hoitotyövuosi	Pinta-ala, ha	Määrä kpl/g	Kustannus- arvio, €	Lisätiedot
5	Laikkumätästys Mekaaninen heinäntorjunta	2034	1,9		747	
		2035	1,9		467	
7					-	Harvennus 2030,
9	Laikkumätästys Kuusen istutus Mekaaninen heinäntorjunta	2034	2,5		991	Avohakkuu 2033,
		2034	2,5		1 709	
		2035	2,5		619	
10	Uudistusalan raivaus Kuusen istutus Laikkumätästys Mekaaninen heinäntorjunta	2039	3,3		655	Avohakkuu 2039,
		2040	3,3		2 258	
		2040	3,3		1 309	
		2041	3,3		818	
13					-	Harvennus 2030,
17					-	Ensiharvennus 2037,
18					-	Poimintahakkuu 2028,
25	Ennakkoraivaus	2028	0,3		114	Ensiharvennus 2028,
26					-	Ensiharvennus 2030,
29					-	Harvennus 2028,
30					-	Harvennus 2028,
32					-	Harvennus 2028,
36					-	Ensiharvennus 2027,
Kuvio	Työlaji	Ehdotettu hoitotyövuosi	Pinta-ala, ha	Määrä kpl/g	Kustannus- arvio, €	Lisätiedot
LINNAMÄENPELTO 505-407-74-87						
472	Taimikonharvennus	2027	1,8		802	Ensiharvennus 2038,
473	Laikkumätästys Kuusen istutus	2028	0,1		59	Avohakkuu 2027,
		2028	0,1		102	
474					-	Ensiharvennus 2027,
474.1					-	Ensiharvennus 2044,

Kuvio	Työlaji	Ehdotettu hoitotyövuosi	Pinta-ala, ha	Määrä kpl/g	Kustannus- arvio, €	Lisätiedot
Mäki-Jurvala 505-407-10-202						
2	Kuusen istutus	2031	0,7		- 495	Avohakkuu 2030,
	Laikkumätästys	2031	0,7		287	
	Mekaaninen heinäntorjunta	2032	0,7		179	
3					-	Harvennus 2028,
4	Uudistusalan raivaus	2037	1,5		- 301	Avohakkuu 2037,
	Kuusen istutus	2038	1,5		1 038	
	Laikkumätästys	2038	1,5		602	
	Mekaaninen heinäntorjunta	2039	1,5		376	
5	Ennakkoraivaus	2027	0,6		- 210	Ensiharvennus 2027,
6					-	Ensiharvennus 2027,
7					-	Harvennus 2027,
9					-	Harvennus 2027,
10					-	Harvennus 2027,
11					-	Harvennus 2027,
Marjala 505-407-31-25						
2	Laikkumätästys	2032	1,0		- 396	Avohakkuu 2031, Ok
	Kuusen istutus	2032	1,0		683	Ok
3	Laikkumätästys	2041	2,2		- 862	Avohakkuu 2040, Ok
	Kuusen istutus	2041	2,2		1 487	Ok, ei istuteta täyteen tiheyteen
5	Uudistusalan raivaus	2025	1,9		- 381	Avohakkuu 2025,
	Kuusen istutus	2026	1,9		1 315	
	Laikkumätästys	2026	1,9		762	
	Mekaaninen heinäntorjunta	2027	1,9		476	
6	Kuusen istutus	2026	2,2		- 1 508	Avohakkuu 2025, Ok
	Laikkumätästys	2026	2,2		874	Ok

Kuvio	Työlaji	Ehdotettu hoitotyövuosi	Pinta-ala, ha	Määrä kpl/g	Kustannus-arvio, €	Lisätiedot
9	Maastotarkastus Ennakkoraivaus	2024 2031	0,8 0,8		- - 289	Ensiharvennus 2031,
10	Kuusen istutus	2037	1,8		- 1 232	Avohakkuu 2036, Ok
11	Maastotarkastus	2024	0,3		-	
14	Maastotarkastus Kuusen istutus Laikkumätästys Mekaaninen heinäntorjunta	2024 2026 2026 2027	3,1 3,1 3,1 3,1		- - 2 149 1 246 779	Avohakkuu 2025, Kirjanpainajaa
16	Laikkumätästys Kuusen istutus Mekaaninen heinäntorjunta	2034 2034 2035	1,7 1,7 1,7		- 674 1 163 422	Avohakkuu 2033,
17	Taimikonharvennus	2025	1,7		744	Voidaan jättää tekemättä tai voidaan tehdä. Kuusi on jo jonkin verran koivua pidempää. Voidaan tehdä ep-korjuu ennen ensiharvennusta.
18	Kuusen istutus Laikkumätästys	2031 2031	0,5 0,5		- 312 181	Avohakkuu 2030,
19	Maastotarkastus	2024	1,0		- -	Harvennus 2024, Kirjanpainajaa
20	Laikkumätästys Kuusen istutus	2035 2035	1,0 1,0		- 392 677	Avohakkuu 2034,
22	Maastotarkastus	2024	1,6		- -	Ensiharvennus 2030,
25	Maastotarkastus	2024	1,6		- -	Ensiharvennus 2033,
26	Laikutus Kuusen istutus	2028 2028	1,2 1,2		- 416 820	Avohakkuu 2028,
29					-	Harvennus 2033,
32					-	Ensiharvennus 2036,

Kuvio	Työlaji	Ehdotettu hoitotyövuosi	Pinta-ala, ha	Määrä kpl/g	Kustannus-arvio, €	Lisätiedot
32	Taimikonharvennus	2024	0,4		169	Kuusi kasvaa tiheässä.
33					-	Harvennus 2030,
36	Maastotarkastus	2024	0,4		-	
38					-	Ensiharvennus 2034,
40	Maastotarkastus	2024	1,2		-	Avohakkuu 2025,
	Laikkumätästys	2026	1,2		482	Ok
	Kuusen istutus	2026	1,2		831	Ok
42	Kuusen istutus	2029	0,7		484	Avohakkuu 2028, Ok
	Laikkumätästys	2029	0,7		281	Ok
44	Ei maanpinnan käsittelyä	2025	3,5		-	Avohakkuu 2025,
	Männyn luontainen uudistaminen	2025	3,5		-	Alueella maankäytön muutos. Ei uudistustöitä
45	Maastotarkastus	2024	0,4		-	Avohakkuu 2033,
	Laikkumätästys	2034	0,4		157	
	Kuusen istutus	2034	0,4		271	
	Mekaaninen heinäntorjunta	2035	0,4		98	

Kuvio	Työlaji	Ehdotettu hoitotyövuosi	Pinta-ala, ha	Määrä kpl/g	Kustannus-arvio, €	Lisätiedot
METSÄARO 505-407-8-65						
1	Maastotarkastus	2024	3,5		-	Harvennus 2036,
2	Maastotarkastus	2025	0,2		-	
3	Maastotarkastus	2025	0,3		-	
4	Maastotarkastus	2025	0,8		-	
5	Maastotarkastus	2025	2,0		-	
6	Maastotarkastus	2025	0,2		-	
7	Maastotarkastus	2025	0,6		-	

Kuvio	Työlaji	Ehdotettu hoitotyövuosi	Pinta-ala, ha	Määrä kpl/g	Kustannus- arvio, €	Lisätiedot
NIEMENPELTO 505-403-5-168						
475					-	Harvennus 2027,
477	Laikkumätästys	2028	0,7		290	Avohakkuu 2027,
	Kuusen istutus	2028	0,7		500	
	Mekaaninen heinäntorjunta	2029	0,7		181	
478					-	Harvennus 2031,
479					-	Harvennus 2031,
Perintölä 505-407-2-609						
1	Uudistusalan raivaus	2040	0,8		169	Avohakkuu 2040,
	Laikkumätästys	2041	0,8		338	
	Kuusen istutus	2041	0,8		584	
	Mekaaninen heinäntorjunta	2042	0,8		212	
2					-	Harvennus 2030,
Porakallio 505-410-21-529						
602					-	Harvennus 2027,
604	Ennakkoraivaus	2027	0,7		252	Ensiharvennus 2027, Kuusia varoen
611					-	Harvennus 2027,
615					-	Poimintahakkuu 2030,
Rajaniemi 505-403-4-31						
7	Taimikon varhaisperkaus	2019	0,3		103	
8	Taimikon varhaisperkaus	2019	4,1		1 436	
RAUHALA 505-407-31-11						
Kuvio	Työlaji	Ehdotettu hoitotyövuosi	Pinta-ala, ha	Määrä kpl/g	Kustannus- arvio, €	Lisätiedot

Kuvio	Työlaji	Ehdotettu hoitotyövuosi	Pinta-ala, ha	Määrä kpl/g	Kustannus-arvio, €	Lisätiedot
1					-	Harvennus 2028,
2					-	Ensiharvennus 2027,
6					-	Harvennus 2024,
7					-	Harvennus 2024,
8					-	Harvennus 2028,
9					-	Harvennus 2024,
10					-	Harvennus 2028,
11					-	Harvennus 2024,
12					-	Ensiharvennus 2030,
13	Maastotarkastus	2024	2,6		- -	Harvennus 2028,
14					-	Ensiharvennus 2025,
15					-	Ensiharvennus 2030,
16					-	Ensiharvennus 2024,

Kuvio	Työlaji	Ehdotettu hoitotyövuosi	Pinta-ala, ha	Määrä kpl/g	Kustannus-arvio, €	Lisätiedot
SÄÄKSRANTA 505-416-1-33						
655					-	Ensiharvennus 2028,

Kuvio	Työlaji	Ehdotettu hoitotyövuosi	Pinta-ala, ha	Määrä kpl/g	Kustannus-arvio, €	Lisätiedot
Savipakka 505-410-21-575						
2					-	Harvennus 2030,
4					-	Harvennus 2027,
6					-	Harvennus 2027,
9					-	Harvennus 2037,
10					-	Harvennus 2027,

Kuvio	Työlaji	Ehdotettu hoitotyövuosi	Pinta-ala, ha	Määrä kpl/g	Kustannus- arvio, €	Lisätiedot
SOLBACKA 505-407-16-16						
1					-	Harvennus 2027,
2					-	Harvennus 2030,
4					-	Harvennus 2027,
5					-	Harvennus 2034,
6					-	Harvennus 2027,
7					-	Harvennus 2035,
8					-	Harvennus 2027,
9					-	Harvennus 2028,
13					-	Harvennus 2027,
14					-	Harvennus 2030,
15					-	Harvennus 2030,
17					-	Harvennus 2030,
19					-	Harvennus 2030,
20					-	Harvennus 2028,
21	Taimikonharvennus	2026	0,4		- 161	Ensiharvennus 2031,
22					-	Harvennus 2027,
23	Kuusen istutus	2038	0,7		- 481	Avohakkuu 2038,
	Laikkumätästys	2038	0,7		279	
	Mekaaninen heinäntorjunta	2040	0,7		174	
24					-	Harvennus 2030,
26					-	Harvennus 2027,
27					-	Harvennus 2028,
SUNILA 505-410-7-74						
674	Ennakkoraivaus	2037	0,6		- 208	Ensiharvennus 2037,

Kuvio	Työlaji	Ehdotettu hoitotyövuosi	Pinta-ala, ha	Määrä kpl/g	Kustannus- arvio, €	Lisätiedot
Taka-Anttila 505-407-15-28						
1	Uudistusalan raivaus	2040	0,3		- 67	Avohakkuu 2040,
	Laikkumätästys	2041	0,3		133	
	Kuusen istutus	2041	0,3		230	
	Mekaaninen heinäntorjunta	2042	0,3		83	
2	Kuusen istutus	2028	0,8		- 564	Avohakkuu 2027,
	Laikkumätästys	2028	0,8		327	
	Mekaaninen heinäntorjunta	2029	0,8		204	
4	Laikkumätästys	2031	0,3		- 135	Avohakkuu 2030,
	Kuusen istutus	2031	0,3		232	
	Mekaaninen heinäntorjunta	2032	0,3		84	
Takapiettilä 505-407-11-1576						
18	Nuoren metsän kunnostus	2024	0,2		94	
24	Uudistusalan raivaus	2040	1,2		- 232	Avohakkuu 2040,
	Laikkumätästys	2041	1,2		464	
	Kuusen istutus	2041	1,2		801	
	Mekaaninen heinäntorjunta	2042	1,2		290	
Uusi-Alkumetsä 505-407-11-1564						
5					-	Harvennus 2028,
7	Taimikonharvennus	2027	0,3		- 138	Ensiharvennus 2036, Säästetään kaikkia puulajeja tasaisesti.
8	Ennakkoraivaus	2028	0,3		- 107	Harvennus 2028, Kaikkia puulajeja säästetään.
9					-	Harvennus 2028,
10	Ennakkoraivaus	2027	0,3		- 93	Ensiharvennus 2027,
11					-	Ensiharvennus 2035,

Kuvio	Työlaji	Ehdotettu hoitotyövuosi	Pinta-ala, ha	Määrä kpl/g	Kustannus- arvio, €	Lisätiedot
11	Taimikonharvennus	2028	0,8		381	Säilytetään kaikkia puulajeja. Varotaan tammia
12					-	Ensiharvennus 2035,
13	Ennakkoraivaus	2028	0,2		53	Ensiharvennus 2028,
14					-	Harvennus 2036,
15	Ennakkoraivaus	2027	0,5		164	Ensiharvennus 2027, Pihlajaa vähemmäksi
729					-	Harvennus 2027,
730	Ennakkoraivaus	2027	0,6		219	Ensiharvennus 2027, Säästetään pihlajaa
Yhteensä			442,7		147 435	

Kuvio luettelo

Kuvio	Pinta-ala, ha	Kiinteistön nimi ja tunnus, pääryhmä, kasvupaikka, maalaji, kehitysluokka, saavutettavuus ja metsikön laatu	Puustotiedot											Toimenpidesuunnitelmat kuviolla
			puulaji	ikä, v	tilavuus m ³ /kuvio	m ³ /ha	tukkia, m ³ /ha	kuitua, m ³ /ha	läpimitta, cm	pituus, m	runkoluku, kpl/ha	ppa, m ² /ha	kasvu m ³ /ha/v	
1	1,0	Alastalo 505-401-5-50 Metsämaa Lehtomainen kangas, vastaava suo ja ruohoturvekangas Karkea moreeni 04 - Uudistuskypsä metsikkö Talvi ja kuiva kesä	Yhteensä	53	358	348	277	69	31.0	25.4	612	30.0		
			Mänty	29	1	1	1	0	13.3	11.3	20	0.2		
			Kuusi	25	11	11	9	2	13.8	12.1	153	1.8		
			Rauduskoiv	25	3	3	2	0	11.7	12.1	66	0.5		
			Mänty	63	48	47	37	10	36.3	27.3	38	4.0		
			Kuusi	55	214	208	166	42	32.7	26.3	226	16.9		
			Rauduskoiv	52	80	78	62	15	30.2	27.0	109	6.6		
		Hoitoluokka S Suojelualue (vanha koodisto)												
		Lisätiedot PreFor												
2	1,6	Alastalo 505-401-5-50 Metsämaa Tuore kangas, vastaava suo ja mustikkaturvekangas Karkea moreeni 03 - Varttunut kasvatusmetsikkö Aina	Yhteensä	48	420	266	103	154	20.2	18.0	1498	30.4	8.8	
			Mänty	27	6	4	0	3	9.5	9.2	129	0.7	0.3	
			Kuusi	24	16	10	0	8	9.9	9.5	330	2.0	0.8	
			Rauduskoiv	23	5	3	0	2	7.8	10.0	153	0.6	0.2	
			Mänty	51	188	119	53	64	22.1	18.9	390	13.1	3.2	
			Kuusi	52	156	99	45	52	22.0	19.2	339	10.5	3.2	
			Rauduskoiv	43	50	32	5	26	17.8	19.2	157	3.5	1.1	
		Hoitoluokka S Suojelualue (vanha koodisto)												
		Lisätiedot PreFor												

Kuvio	Pinta-ala, ha	Kiinteistön nimi ja tunnus, pääryhmä, kasvupaikka, maalaji, kehitysluokka, saavutettavuus ja metsikön laatu	Puustotiedot											Toimenpidesuunnitelmat kuviolla
			puulaji	ikä, v	tilavuus m ³ /kuvio	m ³ /ha	tukkia, m ³ /ha	kuitua, m ³ /ha	läpimitta, cm	pituus, m	runkoluku, kpl/ha	ppa, m ² /ha	kasvu m ³ /ha/v	
11	1,9	Alastalo 505-401-5-50 Metsämaa Tuore kangas, vastaava suo ja mustikkaturvekangas Karkea moreeni 03 - Varttunut kasvatusmetsikkö Kesä	Yhteensä	52	399	207	104	100	23.5	19.1	731	22.8	6.9	
			Mänty	29	4	2	0	2	12.7	11.5	27	0.3	0.1	
			Kuusi	24	10	5	0	5	11.5	10.5	110	0.9	0.5	
			Rauduskoiv	22	2	1	0	1	10.9	11.3	25	0.2	0.1	
			Mänty	57	163	84	48	35	25.0	19.3	215	9.2	2.4	
			Kuusi	50	146	75	39	36	23.2	19.3	239	8.2	2.7	
			Rauduskoiv	47	53	27	7	20	20.0	19.8	106	3.0	0.9	
			Mänty	86	16	8	6	2	44.8	26.5	4	0.7	0.1	
			Kuusi	74	7	3	3	1	26.9	22.8	5	0.3	0.1	
		Hoitoluokka S Suojelualue (vanha koodisto)												
		Lisätiedot PreFor												
12	5,2	Alastalo 505-401-5-50 Metsämaa Tuore kangas, vastaava suo ja mustikkaturvekangas Karkea moreeni 04 - Uudistuskypsä metsikkö Aina	Yhteensä	65	2033	388	261	125	32.1	25.4	647	33.8	4.5	
			Mänty	35	11	2	0	2	14.2	12.7	21	0.3	0.1	
			Kuusi	35	105	20	3	16	15.9	12.9	187	3.1	0.9	
			Rauduskoiv	28	15	3	0	2	11.0	12.0	61	0.5	0.0	
			Mänty	75	727	139	102	36	36.5	27.6	114	11.2	1.2	
			Kuusi	65	788	151	113	36	33.2	26.2	179	12.7	2.1	
			Rauduskoiv	62	298	57	27	29	29.6	26.7	77	4.8	0.2	
			Mänty	86	20	4	3	1	44.7	29.7	2	0.3	0.0	
			Kuusi	98	70	13	12	2	44.8	34.5	6	0.9	0.0	
		Hoitoluokka S Suojelualue (vanha koodisto)												
		Lisätiedot PreFor												

Kuvio	Pinta-ala, ha	Kiinteistön nimi ja tunnus, pääryhmä, kasvupaikka, maalaji, kehitysluokka, saavutettavuus ja metsikön laatu	Puustotiedot											Toimenpidesuunnitelmat kuviolla
			puulaji	ikä, v	tilavuus m ³ /kuvio	m ³ /ha	tukkia, m ³ /ha	kuitua, m ³ /ha	läpimitta, cm	pituus, m	runkoluku, kpl/ha	ppa, m ² /ha	kasvu m ³ /ha/v	
13	3,8	Alastalo 505-401-5-50 Metsämaa Lehtomainen kangas, vastaava suo ja ruohoturvekangas Karkea moreeni 04 - Uudistuskypsä metsikkö Aina	Yhteensä	52	1225	319	198	119	28.6	23.5	684	29.5	7.4	
			Mänty	26	5	1	0	1	12.1	11.5	19	0.2	0.1	
			Kuusi	28	50	13	2	11	15.2	12.5	130	2.0	0.9	
			Rauduskoiv	21	10	3	0	2	10.1	11.3	77	0.5	0.1	
			Mänty	61	229	60	38	21	33.8	25.7	60	5.1	1.0	
			Kuusi	54	662	172	123	48	29.6	24.0	280	15.5	3.9	
			Rauduskoiv	48	239	62	28	34	26.7	24.8	113	5.6	1.3	
			Mänty	63	5	1	1	0	33.7	25.3	1	0.1	0.0	
			Kuusi	77	27	7	6	1	41.4	31.4	4	0.5	0.1	
		Hoitoluokka S Suojelualue (vanha koodisto)												
		Lisätiedot PreFor												
14	1,2	Alastalo 505-401-5-50 Metsämaa Lehtomainen kangas, vastaava suo ja ruohoturvekangas Karkea moreeni 04 - Uudistuskypsä metsikkö Talvi	Yhteensä	53	430	365	265	98	32.6	25.8	622	31.2	7.6	
			Mänty	32	5	4	1	4	15.4	13.6	36	0.6	0.2	
			Kuusi	27	12	10	2	8	15.0	12.0	108	1.6	0.7	
			Rauduskoiv	25	7	6	0	5	11.8	12.3	113	1.0	0.2	
			Mänty	57	31	26	15	11	34.9	25.6	24	2.2	0.5	
			Kuusi	57	359	305	243	61	35.4	27.8	302	24.4	5.7	
			Rauduskoiv	42	17	15	5	10	22.4	22.3	39	1.4	0.3	
		Hoitoluokka S Suojelualue (vanha koodisto)												
		Lisätiedot PreFor												

Kuvio	Pinta-ala, ha	Kiinteistön nimi ja tunnus, pääryhmä, kasvupaikka, maalaji, kehitysluokka, saavutettavuus ja metsikön laatu	Puustotiedot											Toimenpidesuunnitelmat kuviolla
			puulaji	ikä, v	tilavuus m ³ /kuvio	m ³ /ha	tukkia, m ³ /ha	kuitua, m ³ /ha	läpimitta, cm	pituus, m	runkoluku, kpl/ha	ppa, m ² /ha	kasvu m ³ /ha/v	
15	2,9	Alastalo 505-401-5-50 Metsämaa Tuore kangas, vastaava suo ja mustikkaturvekangas Karkea moreeni 03 - Varttunut kasvatusmetsikkö Aina	Yhteensä	48	702	244	96	141	20.5	17.7	1397	28.7	9.0	
			Mänty	28	11	4	0	3	10.2	9.8	110	0.7	0.3	
			Kuusi	24	29	10	0	7	9.9	9.3	338	2.0	0.8	
			Rauduskoiv	23	7	2	0	1	7.9	10.0	125	0.5	0.2	
			Mänty	52	357	124	59	64	22.9	18.8	385	13.8	3.8	
			Kuusi	50	184	64	26	38	21.0	18.1	256	7.3	2.6	
			Rauduskoiv	42	90	31	4	26	17.2	18.6	173	3.6	1.1	
			Mänty	83	15	5	4	1	36.7	23.3	5	0.5	0.1	
			Kuusi	75	9	3	3	1	26.9	22.2	5	0.3	0.1	
		Hoitoluokka S Suojelualue (vanha koodisto)												
		Lisätiedot PreFor												
16	1,1	Alastalo 505-401-5-50 Metsämaa Kuivahko kangas, vastaava suo ja puolukkaturvekangas Karkea moreeni 03 - Varttunut kasvatusmetsikkö Aina	Yhteensä	52	170	162	72	85	21.4	16.7	878	20.0	5.6	
			Mänty	30	4	3	0	3	11.4	10.2	75	0.6	0.3	
			Kuusi	27	7	7	0	6	10.7	9.0	203	1.4	0.5	
			Rauduskoiv	23	1	1	0	1	7.9	9.5	52	0.2	0.1	
			Mänty	56	112	107	56	49	23.6	17.7	335	12.5	3.4	
			Kuusi	50	20	19	6	13	18.9	16.0	105	2.5	0.7	
			Rauduskoiv	42	14	13	1	12	16.2	16.3	93	1.7	0.4	
			Mänty	79	8	7	6	2	32.7	22.7	8	0.7	0.1	
			Kuusi	81	4	4	3	1	27.8	20.6	7	0.4	0.1	
		Hoitoluokka S Suojelualue (vanha koodisto)												
		Lisätiedot PreFor												

Kuvio	Pinta-ala, ha	Kiinteistön nimi ja tunnus, pääryhmä, kasvupaikka, maalaji, kehitysluokka, saavutettavuus ja metsikön laatu	Puustotiedot											Toimenpidesuunnitelmat kuviolla
			puulaji	ikä, v	tilavuus m ³ /kuvio	m ³ /ha	tukkia, m ³ /ha	kuitua, m ³ /ha	läpimitta, cm	pituus, m	runkoluku, kpl/ha	ppa, m ² /ha	kasvu m ³ /ha/v	
19	2,6	Alastalo 505-401-5-50 Metsämaa Tuore kangas, vastaava suo ja mustikkaturvekangas Karkea moreeni 02 - Nuori kasvatusmetsikkö Kesä	Yhteensä	41	342	133	37	90	18.1	14.8	1076	18.2	8.9	
			Mänty	26	4	2	0	1	9.0	8.7	65	0.3	0.2	
			Kuusi	21	11	4	0	2	7.7	7.5	274	1.0	0.6	
			Rauduskoiv	18	1	1	0	0	7.0	8.6	35	0.1	0.1	
			Mänty	46	207	80	26	53	19.6	15.4	405	10.6	5.3	
			Kuusi	36	91	35	10	25	18.3	15.3	214	4.7	2.2	
			Rauduskoiv	34	23	9	0	9	15.1	15.5	77	1.3	0.5	
			Mänty	70	3	1	1	0	27.0	19.7	2	0.1	0.0	
			Kuusi	64	2	1	1	0	19.0	16.2	4	0.1	0.0	
		Hoitoluokka S Suojelualue (vanha koodisto)												
		Lisätiedot PreFor												
20	0,8	Alastalo 505-401-5-50 Metsämaa Tuore kangas, vastaava suo ja mustikkaturvekangas Turvemaa 03 - Varttunut kasvatusmetsikkö Talvi	Yhteensä	47	115	143	61	76	21.2	16.5	996	17.9	4.6	
			Mänty	28	2	2	0	1	8.6	7.8	91	0.4	0.1	
			Kuusi	26	3	4	0	2	8.2	7.6	204	0.8	0.2	
			Rauduskoiv	22	1	2	0	1	7.6	8.6	115	0.4	0.1	
			Mänty	56	83	103	59	43	25.3	18.1	277	11.9	3.2	
			Kuusi	26	9	11	1	9	12.9	12.3	155	1.6	0.4	
			Rauduskoiv	34	18	22	1	20	16.0	17.0	154	2.8	0.6	
		Hoitoluokka S Suojelualue (vanha koodisto)												
		Lisätiedot PreFor												

Kuvio	Pinta-ala, ha	Kiinteistön nimi ja tunnus, pääryhmä, kasvupaikka, maalaji, kehitysluokka, saavutettavuus ja metsikön laatu	Puustotiedot											Toimenpidesuunnitelmat kuviolla
			puulaji	ikä, v	tilavuus m ³ /kuvio	m ³ /ha	tukkia, m ³ /ha	kuitua, m ³ /ha	läpimitta, cm	pituus, m	runkoluku, kpl/ha	ppa, m ² /ha	kasvu m ³ /ha/v	
27	1,3	Alastalo 505-401-5-50 Metsämaa Kuiva kangas, vastaava suo ja varputurvekangas Turvema 02 - Nuori kasvatusmetsikkö Talvi	Yhteensä	41	123	95	10	77	14.3	12.2	1589	15.2	3.3	
			Mänty	27	5	4	0	2	7.7	7.4	261	0.9	0.2	
			Kuusi	23	3	2	0	1	6.6	6.6	249	0.6	0.2	
			Rauduskoiv	23	2	2	0	0	6.4	8.1	176	0.4	0.2	
			Mänty	45	94	73	8	62	16.0	13.0	633	11.0	1.9	
			Kuusi	37	7	5	1	5	14.4	12.8	57	0.8	0.2	
			Rauduskoiv	34	10	8	0	6	10.1	11.8	211	1.4	0.6	
			Mänty	82	1	1	1	0	26.6	20.3	2	0.1	0.0	
		Hoitoluokka S Suojelualue (vanha koodisto)												
		Lisätiedot PreFor												
28	2,3	Alastalo 505-401-5-50 Metsämaa Tuore kangas, vastaava suo ja mustikkaturvekangas Karkea moreeni 04 - Uudistus kypsä metsikkö Aina	Yhteensä	54	552	245	141	101	26.3	20.6	724	25.4	5.4	
			Mänty	29	5	2	0	2	12.0	10.7	43	0.4	0.2	
			Kuusi	28	22	10	1	8	13.0	10.5	171	1.8	0.7	
			Rauduskoiv	23	5	2	0	2	10.0	10.8	62	0.4	0.1	
			Mänty	61	337	149	100	48	30.1	22.1	231	14.5	2.5	
			Kuusi	52	95	42	25	17	23.8	20.0	121	4.4	1.0	
			Rauduskoiv	50	88	39	15	24	24.0	22.2	96	3.9	0.9	
		Hoitoluokka S Suojelualue (vanha koodisto)												
		Lisätiedot PreFor												

Kuvio	Pinta-ala, ha	Kiinteistön nimi ja tunnus, pääryhmä, kasvupaikka, maalaji, kehitysluokka, saavutettavuus ja metsikön laatu	Puustotiedot											Toimenpidesuunnitelmat kuviolla
			puulaji	ikä, v	tilavuus m ³ /kuvio	m ³ /ha	tukkia, m ³ /ha	kuitua, m ³ /ha	läpimitta, cm	pituus, m	runkoluku, kpl/ha	ppa, m ² /ha	kasvu m ³ /ha/v	
29	7,1	Alastalo 505-401-5-50 Metsämaa Tuore kangas, vastaava suo ja mustikkaturvekangas Karkea moreeni 03 - Varttunut kasvatusmetsikkö Kesä	Yhteensä	43	1056	148	43	99	18.3	15.4	1144	19.6	7.7	
			Mänty	27	24	3	0	3	9.8	9.4	105	0.6	0.3	
			Kuusi	21	31	4	0	2	8.4	7.9	232	1.0	0.5	
			Rauduskoiv	19	6	1	0	0	7.0	8.9	67	0.2	0.1	
			Mänty	47	603	84	29	54	20.0	16.0	398	10.8	3.9	
			Kuusi	40	236	33	10	22	18.9	16.1	178	4.2	1.9	
			Rauduskoiv	36	121	17	0	16	14.4	15.7	156	2.3	0.9	
			Mänty	76	29	4	3	1	31.8	21.6	5	0.4	0.1	
Kuusi	65	6	1	1	0	21.0	17.1	3	0.1	0.0				
		Hoitoluokka S Suojelualue (vanha koodisto)												
		Lisätiedot PreFor												
30	0,8	Alastalo 505-401-5-50 Metsämaa Kuivahko kangas, vastaava suo ja puolukkaturvekangas Karkea moreeni 03 - Varttunut kasvatusmetsikkö Talvi ja kuiva kesä	Yhteensä	47	151	189	63	114	18.1	15.6	1872	24.8	7.9	
			Mänty	28	4	5	0	4	9.2	9.2	181	0.9	0.5	
			Kuusi	24	6	7	0	4	8.3	8.1	407	1.7	0.6	
			Rauduskoiv	24	4	5	0	2	7.2	9.3	342	1.1	0.3	
			Mänty	52	87	109	41	66	20.4	16.9	468	13.3	4.5	
			Kuusi	50	22	27	11	16	20.3	17.1	122	3.3	0.9	
			Rauduskoiv	37	18	22	0	20	12.3	14.2	337	3.3	0.8	
			Mänty	84	9	11	9	2	35.7	23.9	10	1.0	0.2	
Kuusi	76	2	2	2	0	23.8	19.0	5	0.2	0.1				
		Hoitoluokka S Suojelualue (vanha koodisto)												
		Lisätiedot PreFor												

Kuvio	Pinta-ala, ha	Kiinteistön nimi ja tunnus, pääryhmä, kasvupaikka, maalaji, kehitysluokka, saavutettavuus ja metsikön laatu	Puustotiedot											Toimenpidesuunnitelmat kuviolla
			puulaji	ikä, v	tilavuus m ³ /kuvio	m ³ /ha	tukkia, m ³ /ha	kuitua, m ³ /ha	läpimitta, cm	pituus, m	runkoluku, kpl/ha	ppa, m ² /ha	kasvu m ³ /ha/v	
31	2,4	Alastalo 505-401-5-50 Metsämaa Tuore kangas, vastaava suo ja mustikkaturvekangas Karkea moreeni 03 - Varttunut kasvatusmetsikkö Talvi	Yhteensä	44	506	215	62	146	18.8	17.7	1368	25.3	9.3	
			Mänty	28	4	2	0	1	10.4	9.6	44	0.3	0.1	
			Kuusi	25	35	15	0	11	10.2	9.1	491	3.1	1.4	
			Rauduskoiv	23	4	2	0	1	9.4	10.5	54	0.3	0.1	
			Mänty	51	103	44	18	25	21.0	18.4	160	4.9	1.6	
			Kuusi	44	156	66	26	40	20.4	18.0	278	7.5	3.1	
			Rauduskoiv	46	199	85	16	67	19.6	20.2	339	9.0	3.0	
			Kuusi	81	3	1	1	0	32.9	27.3	1	0.1	0.0	
			Rauduskoiv	81	3	1	1	1	36.9	29.1	1	0.1	0.0	
		Hoitoluokka S Suojelualue (vanha koodisto)												
		Lisätiedot PreFor												
32	7,2	Alastalo 505-401-5-50 Metsämaa Tuore kangas, vastaava suo ja mustikkaturvekangas Karkea moreeni 04 - Uudistuskypsä metsikkö Aina	Yhteensä	60	2005	278	221	56	32.9	26.3	423	23.6		
			Mänty	29	7	1	1	0	12.8	10.9	22	0.2		
			Kuusi	31	51	7	6	1	14.3	11.9	88	1.1		
			Rauduskoiv	24	14	2	2	0	11.0	11.6	46	0.3		
			Mänty	73	721	100	80	20	36.8	28.3	78	8.3		
			Kuusi	59	815	113	90	23	34.2	26.9	110	9.0		
Rauduskoiv	50	397	55	44	11	30.2	26.5	79	4.7					
		Hoitoluokka S Suojelualue (vanha koodisto)												
		Lisätiedot PreFor												

Kuvio	Pinta-ala, ha	Kiinteistön nimi ja tunnus, pääryhmä, kasvupaikka, maalaji, kehitysluokka, saavutettavuus ja metsikön laatu	Puustotiedot											Toimenpidesuunnitelmat kuviolla
			puulaji	ikä, v	tilavuus m ³ /kuvio	m ³ /ha	tukkia, m ³ /ha	kuitua, m ³ /ha	läpimitta, cm	pituus, m	runkoluku, kpl/ha	ppa, m ² /ha	kasvu m ³ /ha/v	
41	5,1	Alastalo 505-401-5-50 Metsämaa Tuore kangas, vastaava suo ja mustikkaturvekangas Karkea moreeni 03 - Varttunut kasvatusmetsikkö Aina	Yhteensä	47	1057	207	80	119	20.2	17.0	1386	25.1	8.4	
			Mänty	27	25	5	0	4	10.0	9.6	151	0.9	0.4	
			Kuusi	24	48	9	0	7	9.8	9.2	328	1.9	0.8	
			Rauduskoiv	23	18	4	0	2	8.0	10.0	177	0.7	0.3	
			Mänty	50	487	95	42	52	22.4	18.2	317	10.8	3.3	
			Kuusi	47	253	50	19	30	20.5	17.6	212	5.8	2.2	
			Rauduskoiv	38	117	23	1	21	15.5	16.3	176	3.0	1.0	
			Mänty	78	77	15	12	3	34.7	23.2	15	1.4	0.2	
			Kuusi	77	32	6	5	1	27.9	21.8	10	0.6	0.2	
		Hoitoluokka S Suojelualue (vanha koodisto)												
		Lisätiedot PreFor												
42	1,2	Alastalo 505-401-5-50 Metsämaa Tuore kangas, vastaava suo ja mustikkaturvekangas Karkea moreeni 03 - Varttunut kasvatusmetsikkö Aina	Yhteensä	46	203	174	63	105	19.9	17.1	1081	21.1	8.1	
			Mänty	28	3	3	0	2	10.4	10.3	76	0.5	0.3	
			Kuusi	26	11	9	0	7	10.7	9.8	254	1.8	0.9	
			Rauduskoiv	24	3	3	0	2	8.9	10.3	104	0.5	0.2	
			Mänty	47	44	38	15	22	21.1	17.2	149	4.5	1.6	
			Kuusi	48	75	64	27	37	21.1	17.6	266	7.5	3.1	
			Rauduskoiv	42	44	38	5	31	17.6	17.4	214	4.7	1.6	
			Mänty	80	12	11	8	2	36.7	25.6	9	0.9	0.2	
			Kuusi	77	10	9	7	1	32.0	26.3	9	0.7	0.2	
		Hoitoluokka S Suojelualue (vanha koodisto)												
		Lisätiedot PreFor												
43	0,8	Alastalo 505-401-5-50 Tontti												

Kuvio	Pinta-ala, ha	Kiinteistön nimi ja tunnus, pääryhmä, kasvupaikka, maalaji, kehitysluokka, saavutettavuus ja metsikön laatu	Puustotiedot											Toimenpidesuunnitelmat kuviolla
			puulaji	ikä, v	tilavuus m ³ /kuvio	m ³ /ha	tukkia, m ³ /ha	kuitua, m ³ /ha	läpimitta, cm	pituus, m	runkoluku, kpl/ha	ppa, m ² /ha	kasvu m ³ /ha/v	
1	0,7	Ali-Ollila 505-407-7-128 Metsämaa Tuore kangas, vastaava suo ja mustikkaturvekangas Karkea moreeni 03 - Varttunut kasvatusmetsikkö Talvi	Yhteensä	40	86	121	24	92	17.0	13.8	1118	17.9	9.1	Harvennus 2037
			Mänty	31	1	1	0	1	10.6	9.6	29	0.2	0.1	
			Kuusi	28	7	9	0	7	10.4	9.0	296	1.9	1.0	
			Rauduskoiv	26	1	2	0	2	10.6	11.3	43	0.3	0.2	
			Mänty	45	14	20	9	11	21.8	15.6	81	2.6	1.3	
			Kuusi	40	37	53	9	42	16.7	13.2	448	8.1	4.2	
			Rauduskoiv	41	22	31	3	27	17.1	15.6	210	4.3	2.1	
			Mänty	81	2	2	2	0	34.9	23.6	2	0.2	0.1	
			Rauduskoiv	56	2	3	1	2	21.0	18.3	9	0.3	0.1	
		Lisätiedot PreFor												
2	0,6	Ali-Ollila 505-407-7-128 Metsämaa Tuore kangas, vastaava suo ja mustikkaturvekangas Karkea moreeni 03 - Varttunut kasvatusmetsikkö Talvi	Yhteensä	48	149	239	66	167	19.2	17.5	1246	28.1	9.9	Harvennus 2024, Ennakkoraivaus 2024
			Mänty	32	0	0	0	0	9.8	10.1	2	0.0	0.0	
			Kuusi	28	3	5	0	4	10.7	9.2	131	0.9	0.4	
			Rauduskoiv	23	0	0	0	0	8.3	9.0	22	0.1	0.0	
			Mänty	54	24	38	19	19	22.1	18.3	126	4.3	1.3	
			Kuusi	49	87	140	43	93	19.8	17.6	637	16.1	6.0	
			Rauduskoiv	44	35	57	4	51	17.0	18.0	328	6.7	2.2	
		Lisätiedot PreFor												

Kuvio	Pinta-ala, ha	Kiinteistön nimi ja tunnus, pääryhmä, kasvupaikka, maalaji, kehitysluokka, saavutettavuus ja metsikön laatu	Puustotiedot											Toimenpidesuunnitelmat kuviolla
			puulaji	ikä, v	tilavuus m ³ /kuvio	m ³ /ha	tukkia, m ³ /ha	kuitua, m ³ /ha	läpimitta, cm	pituus, m	runkoluku, kpl/ha	ppa, m ² /ha	kasvu m ³ /ha/v	
3	4,1	Ali-Ollila 505-407-7-128 Metsämaa Kuivahko kangas, vastaava suo ja puolukkaturvekangas Karkea moreeni 04 - Uudistus kypsä metsikkö Talvi	Yhteensä	60	1005	243	160	81	30.0	23.1	537	23.0	3.3	
			Mänty	46	5	1	0	1	14.3	11.8	13	0.2	0.1	
			Kuusi	34	29	7	0	6	12.7	9.2	147	1.5	0.4	
			Rauduskoiv	34	12	3	0	3	12.5	11.9	49	0.5	0.1	
			Mänty	78	206	50	34	16	33.7	25.2	52	4.3	0.6	
			Kuusi	60	638	154	119	34	33.0	25.1	198	13.6	1.7	
			Rauduskoiv	56	115	28	6	21	23.1	20.9	78	2.9	0.4	
		Erityispiirteet Vanha havu- tai sekametsä (Mahdollinen liito-oravan elinympäristö. Paljon pystykuivia ja tuulenkaatoja.), liito-orava (VU) (Liito-orava) Hoitoluokka S Suojelualue (vanha koodisto) Lisätiedot PreFor, Liito-oravan havainnot												
4	0,6	Ali-Ollila 505-407-7-128 Metsämaa Tuore kangas, vastaava suo ja mustikkaturvekangas Karkea moreeni 02 - Nuori kasvatusmetsikkö Aina	Yhteensä	41	127	205	19	179	16.0	14.9	1577	27.7	12.5	Harvennus 2024
			Mänty	42	107	172	18	149	16.3	14.8	1269	23.3	10.8	
			Kuusi	31	6	10	1	9	15.1	14.3	86	1.4	0.6	
			Rauduskoiv	35	14	23	0	22	13.9	16.0	222	3.0	1.1	
		Lisätiedot PreFor												
5	1,6	Ali-Ollila 505-407-7-128 Metsämaa Kuiva kangas, vastaava suo ja varputurvekangas Turvemaa 02 - Nuori kasvatusmetsikkö Talvi	Yhteensä	51	220	135	26	104	18.1	14.3	1067	19.0	2.4	
			Mänty	29	4	2	0	2	9.3	8.0	93	0.5	0.0	
			Kuusi	25	3	2	0	1	8.6	6.8	114	0.5	0.1	
			Rauduskoiv	20	1	1	0	0	6.0	7.4	93	0.2	0.0	
			Mänty	54	197	121	26	93	19.1	14.9	668	16.4	2.1	
			Kuusi	35	3	2	0	2	12.7	10.5	26	0.3	0.0	
		Lisätiedot PreFor												
		Lisätiedot PreFor												

Kuvio	Pinta-ala, ha	Kiinteistön nimi ja tunnus, pääryhmä, kasvupaikka, maalaji, kehitysluokka, saavutettavuus ja metsikön laatu	Puustotiedot											Toimenpidesuunnitelmat kuviolla
			puulaji	ikä, v	tilavuus m ³ /kuvio	m ³ /ha	tukkia, m ³ /ha	kuitua, m ³ /ha	läpimitta, cm	pituus, m	runkoluku, kpl/ha	ppa, m ² /ha	kasvu m ³ /ha/v	
9	0,7	Ali-Ollila 505-407-7-128 Metsämaa Lehtomainen kangas, vastaava suo ja ruohoturvekangas Karkea moreeni 03 - Varttunut kasvatusmetsikkö Talvi	Yhteensä	42	161	246	88	154	21.0	18.5	962	27.5	12.2	Harvennus 2024
			Mänty	47	16	24	9	15	22.4	18.6	76	2.7	1.2	
			Kuusi	42	124	189	72	115	21.0	18.2	758	21.3	9.5	
			Rauduskoiv	39	22	33	7	25	19.9	20.2	128	3.5	1.5	
		Lisätiedot PreFor												
10	0,3	Ali-Ollila 505-407-7-128 Metsämaa Lehtomainen kangas, vastaava suo ja ruohoturvekangas Karkea moreeni 02 - Nuori kasvatusmetsikkö Talvi	Yhteensä	30	15	56	5	48	15.6	10.9	724	10.4	7.9	Harvennus 2042
			Mänty	20	0	1	0	0	7.5	6.3	33	0.1	0.1	
			Kuusi	21	1	3	0	2	10.0	7.2	118	0.8	0.7	
			Rauduskoiv	17	0	1	0	0	8.4	8.6	26	0.1	0.1	
			Mänty	31	6	24	2	22	15.5	10.9	270	4.3	3.5	
			Kuusi	26	2	6	0	5	13.7	9.2	109	1.3	1.2	
		Lisätiedot Nuoren metsän hoito tarpeellista.												
11	1,4	Ali-Ollila 505-407-7-128 Metsämaa Tuore kangas, vastaava suo ja mustikkaturvekangas Karkea moreeni 03 - Varttunut kasvatusmetsikkö Talvi ja kuiva kesä	Yhteensä	50	365	253	98	151	20.8	18.4	1012	28.1	10.3	Harvennus 2024
			Mänty	48	15	11	3	7	18.8	17.3	49	1.2	0.5	
			Kuusi	50	342	237	94	139	21.0	18.5	932	26.3	9.6	
			Rauduskoiv	33	7	5	0	5	16.4	17.4	31	0.6	0.2	
		Lisätiedot PreFor												

Kuvio	Pinta-ala, ha	Kiinteistön nimi ja tunnus, pääryhmä, kasvupaikka, maalaji, kehitysluokka, saavutettavuus ja metsikön laatu	Puustotiedot											Toimenpidesuunnitelmat kuviolla
			puulaji	ikä, v	tilavuus m ³ /kuvio	m ³ /ha	tukkia, m ³ /ha	kuitua, m ³ /ha	läpimitta, cm	pituus, m	runkoluku, kpl/ha	ppa, m ² /ha	kasvu m ³ /ha/v	
16	1,7	Ali-Ollila 505-407-7-128 Metsämaa Tuore kangas, vastaava suo ja mustikkaturvekangas Karkea moreeni 03 - Varttunut kasvatusmetsikkö Talvi	Yhteensä	54	451	261	120	136	22.3	19.5	902	27.9	6.4	Harvennus 2024
			Mänty	27	1	1	0	1	10.6	10.1	12	0.1	0.0	
			Kuusi	25	4	2	0	2	11.3	10.0	48	0.4	0.2	
			Rauduskoiv	16	1	1	0	0	7.6	9.8	23	0.1	0.0	
			Mänty	56	98	57	28	27	22.8	19.0	173	6.2	1.4	
			Kuusi	55	268	155	78	75	22.6	19.3	512	16.6	3.6	
			Rauduskoiv	53	78	45	14	31	21.7	22.2	133	4.4	1.2	
			Rauduskoiv	71	1	1	1	0	30.4	26.2	1	0.1	0.0	
		Lisätiedot PreFor												
17	1,6	Ali-Ollila 505-407-7-128 Metsämaa Kuivahko kangas, vastaava suo ja puolukkaturvekangas Turvemaa 03 - Varttunut kasvatusmetsikkö Talvi	Yhteensä	54	284	174	89	81	23.2	17.9	783	20.5	2.2	
			Mänty	33	2	2	0	1	11.0	8.8	38	0.3	0.0	
			Kuusi	32	12	7	0	6	11.5	8.6	194	1.6	0.1	
			Rauduskoiv	29	4	2	0	2	9.7	9.6	83	0.5	0.1	
			Mänty	67	136	83	51	31	26.8	19.5	183	9.0	0.9	
			Kuusi	46	86	53	34	18	25.3	19.8	142	5.7	0.6	
			Rauduskoiv	48	44	27	4	23	18.5	17.0	143	3.4	0.5	
		Erityispiirteet Reunametsä Lisätiedot PreFor												

Kuvio	Pinta-ala, ha	Kiinteistön nimi ja tunnus, pääryhmä, kasvupaikka, maalaji, kehitysluokka, saavutettavuus ja metsikön laatu	Puustotiedot											Toimenpidesuunnitelmat kuviolla
			puulaji	ikä, v	tilavuus m ³ /kuvio	m ³ /ha	tukkia, m ³ /ha	kuitua, m ³ /ha	läpimitta, cm	pituus, m	runkoluku, kpl/ha	ppa, m ² /ha	kasvu m ³ /ha/v	
18	2,1	Ali-Ollila 505-407-7-128 Metsämaa Tuore kangas, vastaava suo ja mustikkaturvekangas Karkea moreeni 03 - Varttunut kasvatusmetsikkö Kesä	Yhteensä	47	391	191	59	127	19.5	17.4	1001	22.8	7.8	Harvennus 2024
			Mänty	28	2	1	0	1	10.7	9.7	27	0.2	0.1	
			Kuusi	24	8	4	0	3	10.4	8.2	141	1.0	0.4	
			Rauduskoiv	21	2	1	0	1	8.5	8.9	44	0.2	0.1	
			Mänty	50	163	79	33	45	21.1	17.3	310	9.4	2.9	
			Kuusi	49	90	44	17	26	20.2	17.4	196	5.2	2.0	
			Rauduskoiv	46	124	60	8	51	18.4	19.3	282	6.7	2.3	
			Kuusi	81	2	1	1	0	29.9	24.0	1	0.1	0.0	
Lisätiedot PreFor														
19	1,3	Ali-Ollila 505-407-7-128 Metsämaa Lehtomainen kangas, vastaava suo ja ruohoturvekangas Karkea moreeni T2 - Taimikko yli 1,3 m Talvi	Yhteensä	25	24	18	2	15	15.4	11.7	209	3.1	3.0	
			Mänty	34	1	1	0	1	13.5	10.6	8	0.1	0.1	
			Kuusi	23	1	1	0	0	9.1	6.7	22	0.1	0.1	
			Rauduskoiv	19	1	1	0	1	9.6	10.3	19	0.1	0.1	
			Mänty	27	5	4	1	3	17.0	12.2	31	0.6	0.6	
			Kuusi	23	6	5	1	4	14.8	9.8	64	1.0	1.1	
			Rauduskoiv	23	9	7	0	7	15.8	13.2	62	1.1	0.9	
			Rauduskoiv	51	1	1	0	0	21.3	18.0	3	0.1	0.1	
Lisätiedot PreFor														
20	2,1	Ali-Ollila 505-407-7-128 Metsämaa Tuore kangas, vastaava suo ja mustikkaturvekangas Karkea moreeni 03 - Varttunut kasvatusmetsikkö Kesä	Yhteensä	50	355	170	75	92	21.3	16.9	793	20.7	6.7	Harvennus 2024
			Mänty	22	1	1	0	0	8.9	7.9	20	0.1	0.1	
			Kuusi	21	3	2	0	1	8.3	6.8	100	0.4	0.2	
			Rauduskoiv	20	1	0	0	0	7.6	7.6	28	0.1	0.0	
			Mänty	53	274	131	64	66	22.5	17.4	457	15.6	4.7	
			Kuusi	44	52	25	9	15	19.4	15.9	130	3.2	1.3	
			Rauduskoiv	45	24	12	2	10	18.0	18.4	58	1.3	0.4	
Lisätiedot PreFor, Kallioalueita.														

Kuvio	Pinta-ala, ha	Kiinteistön nimi ja tunnus, pääryhmä, kasvupaikka, maalaji, kehitysluokka, saavutettavuus ja metsikön laatu	Puustotiedot											Toimenpidesuunnitelmat kuviolla
			puulaji	ikä, v	tilavuus m ³ /kuvio	m ³ /ha	tukkia, m ³ /ha	kuitua, m ³ /ha	läpimitta, cm	pituus, m	runkoluku, kpl/ha	ppa, m ² /ha	kasvu m ³ /ha/v	
24	3,4	Ali-Ollila 505-407-7-128 Metsämaa Tuore kangas, vastaava suo ja mustikkaturvekangas Karkea moreeni 03 - Varttunut kasvatusmetsikkö Aina	Yhteensä	48	666	195	79	111	20.8	17.8	926	22.7	7.6	Harvennus 2024
			Mänty	27	4	1	0	1	10.0	9.5	31	0.2	0.1	
			Kuusi	22	13	4	0	3	9.6	8.5	147	0.8	0.4	
			Rauduskoiv	19	3	1	0	1	7.9	9.1	52	0.2	0.1	
			Mänty	53	371	109	49	58	21.9	18.0	381	12.5	3.7	
			Kuusi	46	175	51	22	28	20.8	17.6	214	5.9	2.3	
			Rauduskoiv	44	96	28	8	20	20.6	20.5	100	3.0	1.0	
			Rauduskoiv	78	4	1	0	1	35.3	26.0	1	0.1	0.0	
		Lisätiedot PreFor												
25	1,0	Ali-Ollila 505-407-7-128 Metsämaa Tuore kangas, vastaava suo ja mustikkaturvekangas Karkea moreeni 03 - Varttunut kasvatusmetsikkö Talvi	Yhteensä	43	187	190	28	156	17.5	14.6	1373	26.3	10.9	Harvennus 2024
			Mänty	45	12	12	3	9	18.3	14.4	73	1.7	0.9	
			Kuusi	43	167	171	25	142	17.7	14.7	1175	23.5	9.5	
			Rauduskoiv	32	7	7	0	6	11.9	13.3	125	1.1	0.5	
		Lisätiedot PreFor												
26	0,6	Ali-Ollila 505-407-7-128 Metsämaa Tuore kangas, vastaava suo ja mustikkaturvekangas Karkea moreeni 03 - Varttunut kasvatusmetsikkö Kesä	Yhteensä	57	162	257	145	107	23.9	19.5	889	27.7	5.9	Harvennus 2024
			Mänty	23	0	0	0	0	8.1	7.4	24	0.1	0.0	
			Kuusi	24	3	5	0	3	10.3	7.2	188	1.2	0.4	
			Rauduskoiv	18	0	0	0	0	6.7	7.8	34	0.1	0.0	
			Mänty	61	121	192	116	74	25.3	20.2	458	20.1	4.1	
			Kuusi	51	24	38	22	15	22.7	19.4	120	4.0	0.9	
			Rauduskoiv	51	14	22	7	15	21.9	21.3	65	2.2	0.5	
		Lisätiedot PreFor												

Kuvio	Pinta-ala, ha	Kiinteistön nimi ja tunnus, pääryhmä, kasvupaikka, maalaji, kehitysluokka, saavutettavuus ja metsikön laatu	Puustotiedot										Toimenpidesuunnitelmat kuviolla	
			puulaji	ikä, v	tilavuus m ³ /kuvio	m ³ /ha	tukkia, m ³ /ha	kuitua, m ³ /ha	läpimitta, cm	pituus, m	runkoluku, kpl/ha	ppa, m ² /ha		kasvu m ³ /ha/v
27	11,3	Ali-Ollila 505-407-7-128 Metsämaa Tuore kangas, vastaava suo ja mustikkaturvekangas Karkea moreeni T1 - Taimikko alle 1,3 m Kesä	Yhteensä	16	11	1			7.8	5.3	198	0.5		
			Mänty	15	0	0			5.3	3.8	19	0.0		
			Kuusi	17	11	1			7.7	4.8	148	0.4		
			Rauduskoiv	13	0	0			8.2	7.1	31	0.1		
Lisätiedot PreFor														
28	1,7	Ali-Ollila 505-407-7-128 Metsämaa Tuore kangas, vastaava suo ja mustikkaturvekangas Karkea moreeni 03 - Varttunut kasvatusmetsikkö Talvi	Yhteensä	51	444	255	101	149	21.9	20.5	979	26.6	7.0	Harvennus 2024
			Mänty	25	0	0	0	0	10.3	8.5	6	0.0	0.0	
			Kuusi	31	38	22	2	19	13.9	9.9	358	4.4	1.5	
			Rauduskoiv	22	2	1	0	1	9.6	9.2	33	0.2	0.0	
			Mänty	62	44	25	16	9	25.6	22.2	51	2.4	0.5	
			Kuusi	50	72	41	28	13	24.9	21.0	102	4.1	1.0	
Rauduskoiv	55	289	166	57	107	22.9	23.2	429	15.5	4.0				
Lisätiedot PreFor														
29	0,2	Ali-Ollila 505-407-7-128 Metsämaa Lehtomainen kangas, vastaava suo ja ruohoturvekangas Karkea moreeni 02 - Nuori kasvatusmetsikkö Kesä	Yhteensä	30	23	91	4	81	14.2	12.5	1242	15.0	11.5	
			Mänty	26	0	1	0	1	9.4	8.1	39	0.2	0.2	
			Kuusi	21	1	4	0	3	9.2	7.2	211	1.1	1.0	
			Rauduskoiv	19	0	1	0	0	6.4	7.3	89	0.2	0.1	
			Mänty	31	3	12	0	11	14.0	12.2	139	1.9	1.5	
			Kuusi	30	5	20	2	18	15.5	11.8	215	3.5	3.4	
Rauduskoiv	31	13	52	2	48	14.6	13.8	549	8.1	5.3				
Lisätiedot PreFor														

Kuvio	Pinta-ala, ha	Kiinteistön nimi ja tunnus, pääryhmä, kasvupaikka, maalaji, kehitysluokka, saavutettavuus ja metsikön laatu	Puustotiedot											Toimenpidesuunnitelmat kuviolla
			puulaji	ikä, v	tilavuus m ³ /kuvio	m ³ /ha	tukkia, m ³ /ha	kuitua, m ³ /ha	läpimitta, cm	pituus, m	runkoluku, kpl/ha	ppa, m ² /ha	kasvu m ³ /ha/v	
30	4,7	Ali-Ollila 505-407-7-128 Metsämaa Tuore kangas, vastaava suo ja mustikkaturvekangas Karkea moreeni 03 - Varttunut kasvatusmetsikkö Kesä	Yhteensä	52	1057	226	104	117	22.2	18.8	887	25.2	6.6	
			Mänty	20	3	1	0	1	11.0	9.4	15	0.1	0.1	
			Kuusi	21	11	2	0	1	8.9	6.5	127	0.6	0.3	
			Rauduskoiv	15	2	0	0	0	6.6	7.1	35	0.1	0.0	
			Mänty	58	711	152	84	67	23.9	19.2	424	16.6	3.7	
			Kuusi	34	102	22	11	10	20.2	16.9	98	2.6	1.0	
			Rauduskoiv	49	228	49	10	38	19.9	20.2	188	5.2	1.5	
		Lisätiedot PreFor												
30	0,5	Ali-Ollila 505-407-7-128 Joutomaa Kuivahko kangas, vastaava suo ja puolukkaturvekangas Turvemaa Ei määritelty Ei määritelty												
			Erityispiirteet Vähäpuustoinen suo, Lampi-Metsälain tärkeä elinympäristö Hoitoluokka S Suojelualue (vanha koodisto)											
31	4,1	Ali-Ollila 505-407-7-128 Metsämaa Kuivahko kangas, vastaava suo ja puolukkaturvekangas Turvemaa T1 - Taimikko alle 1,3 m Talvi	Yhteensä	24	12	3		13.9	10.7	54	0.6			
			Mänty	23	4	1		11.9	9.5	9	0.1			
			Kuusi	25	8	2		15.1	11.4	29	0.4			
			Rauduskoiv	20	0	0		10.9	8.8	16	0.1			
		Lisätiedot PreFor, Erillisellä kalliolla vanhoja mäntyjä.												

Kuvio	Pinta-ala, ha	Kiinteistön nimi ja tunnus, pääryhmä, kasvupaikka, maalaji, kehitysluokka, saavutettavuus ja metsikön laatu	Puustotiedot											Toimenpide-suunnitelmat kuviolla
			puulaji	ikä, v	tilavuus m ³ /kuvio	m ³ /ha	tukkia, m ³ /ha	kuitua, m ³ /ha	läpimitta, cm	pituus, m	runkoluku, kpl/ha	ppa, m ² /ha	kasvu m ³ /ha/v	
39	1,6	Ali-Ollila 505-407-7-128 Metsämaa Tuore kangas, vastaava suo ja mustikkaturvekangas Hienojakoinen kangasmaa T2 - Taimikko yli 1,3 m Ei määritelty Ei määritelty	Yhteensä	52	75	47	0	30	16.1	13.1	1983	7.1	4.4	
			Mänty	134	33	21	0	21	34.8	25.2	19	1.8	0.4	
			Mänty	15	10	6	0	0	6.0	6.0	571	1.6	1.6	
			Kuusi	16	17	11	0	0	5.1	6.0	1380	2.8	2.1	
			Rauduskoiv	84	6	4	0	4	33.2	22.7	5	0.4	0.1	
			Haapa	54	9	6	0	6	29.4	23.9	8	0.5	0.2	
Lisätiedot Pihlajia voisi jättää maisemapuiksi.														
40	0,6	Ali-Ollila 505-407-7-128 Metsämaa Tuore kangas, vastaava suo ja mustikkaturvekangas Kivinen keskikarkea tai karkea kangasmaa 02 - Nuori kasvatusmetsikkö Ei määritelty Ei määritelty	Yhteensä	29	84	152	0	132	11.3	7.3	4398	39.3	11.0	Harvennus 2037, Nuoren metsän kunnostus 2024
			Mänty	29	25	46	0	40	10.4	9.2	1242	9.2	3.6	
			Kuusi	29	6	12	0	10	9.4	8.6	373	2.5	1.2	
			Muu lehtipu	29	52	95	0	82	11.8	6.5	2783	27.6	6.2	
41	1,4	Ali-Ollila 505-407-7-128 Metsämaa Tuore kangas, vastaava suo ja mustikkaturvekangas Kivinen keskikarkea tai karkea kangasmaa 03 - Varttunut kasvatusmetsikkö Ei määritelty Ei määritelty	Yhteensä	33	338	235	26	200	16.6	16.0	1802	30.8	11.8	
			Kuusi	34	80	55	8	45	15.8	13.6	499	8.1	3.8	
			Rauduskoiv	34	229	159	18	137	17.7	17.8	938	19.1	7.0	
			Haapa	29	12	8	0	8	17.3	16.8	50	1.0	0.4	
			Muu lehtipu	29	18	13	0	11	10.7	9.8	315	2.6	0.6	
Erityispiirteet VL Lähivirkistysalue														
42	0,6	Ali-Ollila 505-407-7-128 Metsämaa Tuore kangas, vastaava suo ja mustikkaturvekangas Hienojakoinen kangasmaa 03 - Varttunut kasvatusmetsikkö Ei määritelty Ei määritelty	Yhteensä	52	166	264	98	162	21.3	17.5	1030	31.9	9.8	
			Mänty	49	5	7	2	6	18.8	16.4	36	0.9	0.3	
			Kuusi	54	107	169	83	84	21.6	17.2	659	20.5	7.0	
			Hieskoivu	49	37	59	12	46	21.8	19.7	194	6.6	1.6	
			Haapa	49	9	14	1	13	19.9	18.6	55	1.6	0.4	
			Muu lehtipu	49	9	15	1	14	19.4	13.9	86	2.3	0.5	

Kuvio	Pinta-ala, ha	Kiinteistön nimi ja tunnus, pääryhmä, kasvupaikka, maalaji, kehitysluokka, saavutettavuus ja metsikön laatu	Puustotiedot											Toimenpide-suunnitelmat kuviolla
			puulaji	ikä, v	tilavuus m ³ /kuvio	m ³ /ha	tukkia, m ³ /ha	kuitua, m ³ /ha	läpimitta, cm	pituus, m	runkoluku, kpl/ha	ppa, m ² /ha	kasvu m ³ /ha/v	
43	1,0	Ali-Ollila 505-407-7-128 Metsämaa Tuore kangas, vastaava suo ja mustikkaturvekangas Kivinen keskikarkea tai karkea kangasmaa 02 - Nuori kasvatusmetsikkö Ei määritelty Ei määritelty	Yhteensä	31	178	183	0	155	11.7	12.7	3195	28.6	13.3	
			Mänty	31	14	15	0	13	9.5	11.0	362	2.5	1.4	
			Kuusi	31	33	33	0	27	9.1	11.3	825	5.4	3.7	
			Hieskoivu	31	113	115	0	108	14.2	17.0	1043	14.2	6.7	
			Muu lehtipu	29	19	19	0	7	9.3	5.1	965	6.5	1.5	
Erityispiirteet VL Lähivirkistysalue														
44	0,8	Ali-Ollila 505-407-7-128 Metsämaa Lehtomainen kangas, vastaava suo ja ruohoturvekangas Hienojakoinen kangasmaa 02 - Nuori kasvatusmetsikkö Ei määritelty Ei määritelty	Yhteensä	22	172	213	0	194	11.5	11.5	3892	37.1	25.6	
			Kuusi	24	64	80	0	74	11.8	12.3	1174	12.3	11.9	
			Hieskoivu	21	53	66	0	58	10.3	13.5	1314	10.2	6.6	
			Muu lehtipu	21	54	67	0	62	12.1	9.5	1404	14.6	7.1	
45	4,4	Ali-Ollila 505-407-7-128 Metsämaa Lehtomainen kangas, vastaava suo ja ruohoturvekangas Hienojakoinen kangasmaa Talvi Ei määritelty												Kuusen istutus 2025, Uudistusalan raivaus 2024, Laikkumätästys 2024, Mekaaninen heinäntorjunta 2026, Taimikon varhaisperkaus 2027 , Taimikonharvennus 2034

Kuvio	Pinta-ala, ha	Kiinteistön nimi ja tunnus, pääryhmä, kasvupaikka, maalaji, kehitysluokka, saavutettavuus ja metsikön laatu	Puustotiedot											Toimenpidesuunnitelmat kuviolla
			puulaji	ikä, v	tilavuus m ³ /kuvio	m ³ /ha	tukkia, m ³ /ha	kuitua, m ³ /ha	läpimitta, cm	pituus, m	runkoluku, kpl/ha	ppa, m ² /ha	kasvu m ³ /ha/v	
4	1,3	Anttila 505-407-16-232 Metsämaa Tuore kangas, vastaava suo ja mustikkaturvekangas Karkea moreeni 03 - Varttunut kasvatusmetsikkö Kesä	Yhteensä	45	235	186	102	80	23.5	19.7	703	20.0	5.5	
			Mänty	29	2	1	0	1	12.0	10.3	22	0.2	0.1	
			Kuusi	27	10	8	0	6	11.3	9.0	200	1.6	0.6	
			Rauduskoiv	28	2	2	0	2	11.5	11.4	37	0.3	0.1	
			Mänty	43	4	3	2	2	19.1	16.2	15	0.4	0.1	
			Kuusi	45	161	128	84	43	25.5	20.9	313	12.9	3.3	
			Rauduskoiv	52	56	44	17	27	23.9	21.3	116	4.6	1.3	
Lisätiedot PreFor, Paljon tuhopuuta, tuulenkaatoja ja pystykuivia kuusia., Kasvatetaan. Am														
5	0,2	Anttila 505-407-16-232 Metsämaa Lehtomainen kangas, vastaava suo ja ruohoturvekangas Karkea moreeni 03 - Varttunut kasvatusmetsikkö Kesä	Yhteensä	36	48	191	30	154	17.9	17.3	1259	23.2	11.3	Harvennus 2027
			Mänty	24	0	1	0	0	9.1	9.8	19	0.1	0.1	
			Kuusi	19	2	7	0	5	9.4	8.8	278	1.5	0.8	
			Rauduskoiv	18	0	2	0	1	9.3	10.7	57	0.3	0.1	
			Mänty	39	4	18	3	14	18.5	16.5	91	2.2	1.0	
			Kuusi	34	12	49	10	38	18.5	16.4	260	6.0	3.3	
			Rauduskoiv	38	27	110	13	95	18.2	18.8	548	12.6	5.8	
Kuusi	74	1	6	5	1	32.7	23.1	6	0.5	0.2				
Lisätiedot PreFor, Kuviolla maastotarkastus. Huomaathan, että laskennassa on voitu käyttää ennen maastotarkastusta inventoitua puustoa. Päivitä inventointipuusto ajantasaiseksi ja lasketa kuvio uudestaan, mikäli inventointitieto on vanhentunut.														
6	0,9	Anttila 505-407-16-232 Metsämaa Lehtomainen kangas, vastaava suo ja ruohoturvekangas Karkea moreeni 02 - Nuori kasvatusmetsikkö Kesä	Yhteensä	38	210	222	13	202	16.8	16.1	1368	28.0	Harvennus 2028	
			Mänty	38	194	206	12	188	16.7	16.1	1274	26.0		
			Kuusi	36	15	16	1	14	18.0	16.1	94	2.0		
Lisätiedot PreFor														

Kuvio	Pinta-ala, ha	Kiinteistön nimi ja tunnus, pääryhmä, kasvupaikka, maalaji, kehitysluokka, saavutettavuus ja metsikön laatu	Puustotiedot											Toimenpidesuunnitelmat kuviolla
			puulaji	ikä, v	tilavuus m ³ /kuvio	m ³ /ha	tukkia, m ³ /ha	kuitua, m ³ /ha	läpimitta, cm	pituus, m	runkoluku, kpl/ha	ppa, m ² /ha	kasvu m ³ /ha/v	
11	0,8	Anttila 505-407-16-232 Metsämaa Lehtomainen kangas, vastaava suo ja ruohoturvekangas Karkea moreeni 03 - Varttunut kasvatusmetsikkö Kesä	Yhteensä	47	220	264	131	129	24.2	21.1	816	26.8	10.7	Harvennus 2040
			Mänty	26	1	1	0	1	11.0	10.3	12	0.1	0.0	
			Kuusi	27	8	10	0	9	13.4	11.3	152	1.8	0.9	
			Rauduskoiv	25	2	3	0	3	11.3	11.3	62	0.5	0.2	
			Mänty	48	3	4	2	2	21.0	19.2	12	0.4	0.1	
			Kuusi	51	132	158	100	57	26.7	22.1	339	15.2	6.4	
			Rauduskoiv	45	74	89	30	58	23.0	22.1	239	8.8	3.1	
Lisätiedot PreFor, Kuviolla maastotarkastus. Huomaathan, että laskennassa on voitu käyttää ennen maastotarkastusta inventoitua puustoa. Päivitä inventointipuusto ajantasaiseksi ja lasketa kuvio uudestaan, mikäli inventointitieto on vanhentunut.														
12	0,2	Anttila 505-407-16-232 Metsämaa Tuore kangas, vastaava suo ja mustikkaturvekangas Karkea moreeni T2 - Taimikko yli 1,3 m Talvi ja kuiva kesä	Yhteensä	34	12	53	8	39	14.4	10.8	1016	9.8	6.9	Harvennus 2043
			Kuusi	25	1	3	0	2	9.0	7.8	137	0.7	0.6	
			Rauduskoiv	23	0	1	0	1	7.5	8.2	78	0.3	0.2	
			Mänty	30	1	6	0	5	11.9	9.2	132	1.2	1.0	
			Kuusi	26	4	16	0	14	11.8	8.6	415	3.6	2.7	
			Rauduskoiv	31	3	14	0	13	13.3	11.5	217	2.5	1.7	
			Mänty	85	1	6	5	1	37.6	23.7	5	0.5	0.2	
			Kuusi	41	0	1	0	1	11.7	9.8	13	0.1	0.1	
Rauduskoiv	59	2	6	4	3	24.7	16.4	19	0.9	0.4				
Lisätiedot PreFor														

Kuvio	Pinta-ala, ha	Kiinteistön nimi ja tunnus, pääryhmä, kasvupaikka, maalaji, kehitysluokka, saavutettavuus ja metsikön laatu	Puustotiedot											Toimenpidesuunnitelmat kuviolla
			puulaji	ikä, v	tilavuus m ³ /kuvio	m ³ /ha	tukkia, m ³ /ha	kuitua, m ³ /ha	läpimitta, cm	pituus, m	runkoluku, kpl/ha	ppa, m ² /ha	kasvu m ³ /ha/v	
16	1,6	Anttila 505-407-16-232 Metsämaa Lehtomainen kangas, vastaava suo ja ruohoturvekangas Karkea moreeni T2 - Taimikko yli 1,3 m Kesä	Yhteensä	24	86	55	3	41	11.9	9.6	1326	10.9	9.1	Harvennus 2039
			Mänty	32	5	3	1	3	17.5	13.5	22	0.5	0.5	
			Kuusi	23	69	44	2	33	11.1	8.9	1241	9.5	7.8	
			Rauduskoiv	24	6	4	0	4	13.7	13.4	51	0.6	0.6	
			Kuusi	41	1	1	0	1	14.4	10.0	8	0.1	0.1	
			Rauduskoiv	53	3	2	1	1	28.1	22.7	4	0.2	0.1	
		Lisätiedot PreFor												
17	1,5	Anttila 505-407-16-232 Metsämaa Lehtomainen kangas, vastaava suo ja ruohoturvekangas Karkea moreeni 03 - Varttunut kasvatusmetsikkö Kesä	Yhteensä	47	419	275	144	128	24.7	20.8	840	27.9	10.7	Harvennus 2030
			Mänty	26	2	1	0	1	12.2	10.8	20	0.2	0.1	
			Kuusi	25	15	10	0	9	12.7	10.9	172	1.8	0.9	
			Rauduskoiv	23	4	2	0	2	11.1	11.4	52	0.4	0.2	
			Mänty	54	66	44	24	19	28.7	21.6	75	4.3	1.0	
			Kuusi	49	272	179	107	70	26.1	21.9	399	17.2	7.1	
		Erityispiirteet VU Urheilu- ja virkistyspalvelujen alue (Endurospoori.) Lisätiedot PreFor												
18	0,3	Anttila 505-407-16-232 Metsämaa Tuore kangas, vastaava suo ja mustikkaturvekangas Turvema 03 - Varttunut kasvatusmetsikkö Talvi	Yhteensä	38	23	81	20	58	17.3	14.2	659	11.7	4.6	
			Mänty	29	0	0	0	0	7.0	5.8	38	0.1	0.0	
			Kuusi	33	1	5	0	4	11.9	8.5	112	1.0	0.3	
			Rauduskoiv	25	1	2	0	2	13.8	11.8	23	0.3	0.1	
			Mänty	39	1	4	0	3	13.8	10.4	50	0.7	0.3	
			Kuusi	38	13	45	17	28	19.5	15.1	254	6.2	2.9	
			Rauduskoiv	36	6	20	1	18	15.7	15.2	159	2.8	0.8	
			Kuusi	68	1	3	1	2	18.4	16.1	13	0.3	0.1	
		Lisätiedot PreFor												
		Lisätiedot PreFor												

Kuvio	Pinta-ala, ha	Kiinteistön nimi ja tunnus, pääryhmä, kasvupaikka, maalaji, kehitysluokka, saavutettavuus ja metsikön laatu	Puustotiedot											Toimenpidesuunnitelmat kuviolla
			puulaji	ikä, v	tilavuus m ³ /kuvio	m ³ /ha	tukkia, m ³ /ha	kuitua, m ³ /ha	läpimitta, cm	pituus, m	runkoluku, kpl/ha	ppa, m ² /ha	kasvu m ³ /ha/v	
25	0,8	Anttila 505-407-16-232 Metsämaa Lehtomainen kangas, vastaava suo ja ruohoturvekangas Karkea moreeni 03 - Varttunut kasvatusmetsikkö Kesä	Yhteensä	45	189	227	109	115	23.6	20.3	711	23.6	10.4	Harvennus 2042
			Mänty	23	0	1	0	0	9.6	9.4	17	0.1	0.0	
			Kuusi	21	2	2	0	2	11.0	9.9	57	0.5	0.3	
			Rauduskoiv	17	1	1	0	0	9.3	10.6	19	0.1	0.0	
			Mänty	43	4	5	1	4	18.4	17.3	21	0.5	0.2	
			Kuusi	46	148	178	94	82	24.4	20.5	479	18.1	8.2	
			Rauduskoiv	43	35	42	14	27	22.7	21.5	118	4.3	1.7	
		Lisätiedot PreFor												
26	1,3	Anttila 505-407-16-232 Metsämaa Tuore kangas, vastaava suo ja mustikkaturvekangas Karkea moreeni 02 - Nuori kasvatusmetsikkö Kesä	Yhteensä	41	212	164	11	146	15.9	16.5	1338	20.7	8.9	Harvennus 2027
			Mänty	31	1	1	0	1	10.2	9.5	32	0.2	0.1	
			Kuusi	26	10	8	0	6	10.6	10.1	212	1.5	0.9	
			Rauduskoiv	26	5	4	0	3	9.0	10.1	139	0.7	0.3	
			Mänty	45	11	9	1	7	17.0	15.9	52	1.1	0.4	
			Kuusi	44	32	25	6	19	18.6	16.0	139	3.2	1.5	
Rauduskoiv	42	152	118	4	110	16.2	17.8	764	14.0	5.7				
		Lisätiedot PreFor, Kuviolla maastotarkastus. Huomaathan, että laskennassa on voitu käyttää ennen maastotarkastusta inventoitua puustoa. Päivitä inventointipuusto ajantasaiseksi ja lasketa kuvio uudestaan, mikäli inventointitieto on vanhentunut.												

Kuvio	Pinta-ala, ha	Kiinteistön nimi ja tunnus, pääryhmä, kasvupaikka, maalaji, kehitysluokka, saavutettavuus ja metsikön laatu	Puustotiedot											Toimenpidesuunnitelmat kuviolla
			puulaji	ikä, v	tilavuus m ³ /kuvio	m ³ /ha	tukkia, m ³ /ha	kuitua, m ³ /ha	läpimitta, cm	pituus, m	runkoluku, kpl/ha	ppa, m ² /ha	kasvu m ³ /ha/v	
27	1,3	Anttila 505-407-16-232 Metsämaa Tuore kangas, vastaava suo ja mustikkaturvekangas Karkea moreeni 03 - Varttunut kasvatusmetsikkö Kesä	Yhteensä	52	291	226	126	96	24.5	20.9	727	23.0	5.8	Harvennus 2030
			Mänty	31	2	2	0	2	11.7	10.5	35	0.3	0.1	
			Kuusi	27	9	7	0	6	12.7	11.3	111	1.2	0.5	
			Rauduskoiv	26	5	4	0	3	11.4	11.4	75	0.6	0.2	
			Mänty	46	6	5	1	4	17.0	15.5	30	0.6	0.2	
			Kuusi	56	201	156	109	46	27.4	22.5	312	14.8	3.4	
			Rauduskoiv	48	65	51	15	35	21.7	20.8	162	5.3	1.4	
			Mänty	79	2	1	1	0	31.9	26.5	1	0.1	0.0	
Kuusi	98	2	1	1	0	41.3	28.8	1	0.1	0.0				
		Lisätiedot PreFor, Kuviolla maastotarkastus. Huomaathan, että laskennassa on voitu käyttää ennen maastotarkastusta inventoitua puustoa. Päivitä inventointipuusto ajantasaiseksi ja lasketa kuvio uudestaan, mikäli inventointitieto on vanhentunut.												
28	1,2	Anttila 505-407-16-232 Metsämaa Lehtomainen kangas, vastaava suo ja ruohoturvekangas Karkea moreeni 03 - Varttunut kasvatusmetsikkö Talvi ja kuiva kesä	Yhteensä	32	191	162	30	127	18.0	17.5	985	19.4	10.2	Harvennus 2028
			Mänty	24	0	0	0	0	9.0	8.4	5	0.0	0.0	
			Kuusi	21	6	5	0	4	9.6	8.6	187	1.1	0.6	
			Rauduskoiv	19	1	1	0	0	7.9	9.4	26	0.1	0.1	
			Mänty	33	9	7	2	5	19.6	17.4	31	0.9	0.4	
			Kuusi	22	49	42	12	29	16.6	14.5	292	5.7	3.5	
Rauduskoiv	38	127	108	16	89	19.4	19.9	444	11.6	5.6				
		Lisätiedot PreFor, Kuviolla maastotarkastus. Huomaathan, että laskennassa on voitu käyttää ennen maastotarkastusta inventoitua puustoa. Päivitä inventointipuusto ajantasaiseksi ja lasketa kuvio uudestaan, mikäli inventointitieto on vanhentunut.												

Kuvio	Pinta-ala, ha	Kiinteistön nimi ja tunnus, pääryhmä, kasvupaikka, maalaji, kehitysluokka, saavutettavuus ja metsikön laatu	Puustotiedot											Toimenpidesuunnitelmat kuviolla
			puulaji	ikä, v	tilavuus m ³ /kuvio	m ³ /ha	tukkia, m ³ /ha	kuitua, m ³ /ha	läpimitta, cm	pituus, m	runkoluku, kpl/ha	ppa, m ² /ha	kasvu m ³ /ha/v	
29	0,6	Anttila 505-407-16-232 Metsämaa Tuore kangas, vastaava suo ja mustikkaturvekangas Karkea moreeni 03 - Varttunut kasvatusmetsikkö Kesä	Yhteensä	45	102	181	26	149	17.4	15.8	1200	23.2	9.0	Harvennus 2028
			Mänty	34	2	3	0	3	13.4	13.2	33	0.4	0.2	
			Kuusi	26	4	8	0	7	12.8	12.0	115	1.2	0.7	
			Rauduskoiv	20	0	1	0	0	6.9	8.7	33	0.1	0.0	
			Mänty	48	50	87	19	67	18.9	16.2	447	11.0	3.8	
			Kuusi	46	29	51	5	44	17.4	15.7	324	6.5	2.8	
			Rauduskoiv	40	18	31	1	29	15.1	16.7	248	4.0	1.5	
		Lisätiedot PreFor												
29	1,1	Anttila 505-407-16-232 Metsämaa Tuore kangas, vastaava suo ja mustikkaturvekangas Turvemaa 04 - Uudistuskypsä metsikkö Ei määritelty Ei määritelty	Yhteensä	96	210	191	137	54	29.8	22.5	316	19.0	0.7	Avohakkuu 2027, Kuusen istutus 2028, Ennakkoraivaus 2027, Laikkumätästys 2028, Mekaaninen heinäntorjunta 2029
			Mänty	96	13	12	10	2	35.0	22.6	12	1.2	0.0	
			Kuusi	96	129	118	99	19	30.5	22.6	187	11.5	0.5	
			Rauduskoiv	96	67	61	29	32	27.5	22.2	117	6.3	0.2	
		Lisätiedot Kuviolla maastotarkastus. Huomaathan, että laskennassa on voitu käyttää ennen maastotarkastusta inventoitua puustoa. Päivitä inventointipuusto ajantasaiseksi ja lasketa kuvio uudestaan, mikäli inventointitieto on vanhentunut.												
30	0,8	Anttila 505-407-16-232 Metsämaa Kuivahko kangas, vastaava suo ja puolukkaturvekangas Saraturve 03 - Varttunut kasvatusmetsikkö Ei määritelty Ei määritelty	Yhteensä	71	161	205	71	131	20.0	16.1	924	25.9	3.1	Harvennus 2030
			Mänty	71	161	205	71	131	20.0	16.1	924	25.9	3.1	
		Lisätiedot Kuviolla maastotarkastus. Huomaathan, että laskennassa on voitu käyttää ennen maastotarkastusta inventoitua puustoa. Päivitä inventointipuusto ajantasaiseksi ja lasketa kuvio uudestaan, mikäli inventointitieto on vanhentunut.												

Kuvio	Pinta-ala, ha	Kiinteistön nimi ja tunnus, pääryhmä, kasvupaikka, maalaji, kehitysluokka, saavutettavuus ja metsikön laatu	Puustotiedot											Toimenpidesuunnitelmat kuviolla
			puulaji	ikä, v	tilavuus m ³ /kuvio	m ³ /ha	tukkia, m ³ /ha	kuitua, m ³ /ha	läpimitta, cm	pituus, m	runkoluku, kpl/ha	ppa, m ² /ha	kasvu m ³ /ha/v	
30	0,5	Anttila 505-407-16-232 Metsämaa Tuore kangas, vastaava suo ja mustikkaturvekangas Karkea moreeni 03 - Varttunut kasvatusmetsikkö Talvi ja kuiva kesä	Yhteensä	48	113	245	126	113	23.1	19.1	1085	27.2	7.1	Harvennus 2030
			Mänty	29	0	1	0	0	8.5	9.1	23	0.1	0.0	
			Kuusi	23	2	5	0	3	8.0	7.4	317	1.3	0.5	
			Rauduskoiv	24	1	1	0	1	8.4	9.4	64	0.3	0.1	
			Mänty	61	68	146	94	51	26.9	20.9	298	14.9	3.0	
			Kuusi	27	18	39	23	15	21.3	17.5	150	4.6	1.8	
			Rauduskoiv	40	25	53	9	43	19.2	19.2	233	6.0	1.7	
		Erityispiirteet VU Urheilu- ja virkistyspalvelujen alue (Kuvion läpi kulkee vesijohtolinja. Endurospoori.) Lisätiedot PreFor												
31	0,5	Anttila 505-407-16-232 Metsämaa Lehtomainen kangas, vastaava suo ja ruohoturvekangas Karkea moreeni 03 - Varttunut kasvatusmetsikkö Kesä	Yhteensä	46	135	295	127	162	23.1	20.4	1095	30.5	11.3	Harvennus 2028
			Mänty	24	1	1	0	1	12.0	10.6	20	0.2	0.1	
			Kuusi	24	5	11	0	9	11.2	10.0	265	2.1	1.0	
			Rauduskoiv	23	1	2	0	2	10.3	11.0	58	0.4	0.1	
			Mänty	57	20	44	25	19	28.6	22.5	73	4.2	1.0	
			Kuusi	49	67	146	84	61	25.5	21.3	352	14.4	5.9	
			Rauduskoiv	43	41	90	18	70	20.2	20.9	327	9.2	3.2	
		Lisätiedot PreFor												
31	0,6	Anttila 505-407-16-232 Metsämaa Kuivahko kangas, vastaava suo ja puolukkaturvekangas Kivinen keskikarkea tai karkea kangasmaa 03 - Varttunut kasvatusmetsikkö Ei määritelty Ei määritelty	Yhteensä	51	171	307	81	220	18.9	17.0	1480	36.9	7.4	Harvennus 2027
			Mänty	51	163	292	77	209	18.9	17.0	1404	35.2	7.0	
			Kuusi	51	8	15	4	11	18.0	17.0	76	1.7	0.4	
		Lisätiedot Kuviolla maastotarkastus. Huomaathan, että laskennassa on voitu käyttää ennen maastotarkastusta inventoitua puustoa. Päivitä inventointipuusto ajantasaiseksi ja lasketa kuvio uudestaan, mikäli inventointitieto on vanhentunut.												

Kuvio	Pinta-ala, ha	Kiinteistön nimi ja tunnus, pääryhmä, kasvupaikka, maalaji, kehitysluokka, saavutettavuus ja metsikön laatu	Puustotiedot											Toimenpidesuunnitelmat kuviolla
			puulaji	ikä, v	tilavuus m ³ /kuvio	m ³ /ha	tukkia, m ³ /ha	kuitua, m ³ /ha	läpimitta, cm	pituus, m	runkoluku, kpl/ha	ppa, m ² /ha	kasvu m ³ /ha/v	
32	1,1	Anttila 505-407-16-232 Metsämaa Tuore kangas, vastaava suo ja mustikkaturvekangas Keskikarkea tai karkea kangasmaa 03 - Varttunut kasvatusmetsikkö Ei määritelty Ei määritelty	Yhteensä	51	355	326	192	130	23.7	20.4	855	33.2	7.0	Harvennus 2027
			Kuusi	51	336	309	186	120	23.7	20.3	813	31.5	6.8	
			Rauduskoiv	51	18	17	7	10	23.7	21.4	42	1.7	0.2	
Lisätiedot Kuviolla maastotarkastus. Huomaathan, että laskennassa on voitu käyttää ennen maastotarkastusta inventoitua puustoa. Päivitä inventointipuusto ajantasaiseksi ja lasketa kuvio uudestaan, mikäli inventointitieto on vanhentunut.														
32	0,4	Anttila 505-407-16-232 Metsämaa Tuore kangas, vastaava suo ja mustikkaturvekangas Karkea moreeni 03 - Varttunut kasvatusmetsikkö Talvi ja kuiva kesä	Yhteensä	48	88	207	80	122	21.7	18.9	988	23.5	6.9	Harvennus 2027
			Mänty	33	0	1	0	0	9.7	9.0	17	0.1	0.0	
			Kuusi	23	1	3	0	2	7.8	7.0	217	0.8	0.4	
			Rauduskoiv	28	1	2	0	1	9.4	9.4	69	0.4	0.1	
			Mänty	59	33	78	49	28	26.7	21.1	158	7.8	1.8	
			Kuusi	24	6	14	2	11	15.2	13.2	126	2.1	1.1	
Rauduskoiv	48	47	111	29	80	21.0	19.7	401	12.3	3.5				
Lisätiedot PreFor, Kuviolla maastotarkastus. Huomaathan, että laskennassa on voitu käyttää ennen maastotarkastusta inventoitua puustoa. Päivitä inventointipuusto ajantasaiseksi ja lasketa kuvio uudestaan, mikäli inventointitieto on vanhentunut.														
33	0,9	Anttila 505-407-16-232 Metsämaa Tuore kangas, vastaava suo ja mustikkaturvekangas Saraturve 02 - Nuori kasvatusmetsikkö Ei määritelty Ei määritelty	Yhteensä	35	230	267	22	213	14.6	13.7	4235	39.8	7.5	Ensiharvennus 2027, Ennakkoraivaus 2027
			Mänty	36	106	123	22	99	20.5	15.7	579	16.0	5.6	
			Kuusi	31	17	19	0	0	6.2	5.4	1968	5.9	1.4	
			Hieskoivu	36	107	124	0	114	12.1	14.6	1688	17.9	0.5	
Lisätiedot Kuviolla maastotarkastus. Huomaathan, että laskennassa on voitu käyttää ennen maastotarkastusta inventoitua puustoa. Päivitä inventointipuusto ajantasaiseksi ja lasketa kuvio uudestaan, mikäli inventointitieto on vanhentunut.														

Kuvio	Pinta-ala, ha	Kiinteistön nimi ja tunnus, pääryhmä, kasvupaikka, maalaji, kehitysluokka, saavutettavuus ja metsikön laatu	Puustotiedot											Toimenpidesuunnitelmat kuviolla
			puulaji	ikä, v	tilavuus m ³ /kuvio	m ³ /ha	tukkia, m ³ /ha	kuitua, m ³ /ha	läpimitta, cm	pituus, m	runkoluku, kpl/ha	ppa, m ² /ha	kasvu m ³ /ha/v	
1	2,5	ANTTILANLISÄ 505-407-15-11 Metsämaa Tuore kangas, vastaava suo ja mustikkaturvekangas Karkea moreeni 03 - Varttunut kasvatusmetsikkö Aina	Yhteensä	45	325	128	58	68	21.1	16.9	656	15.8	6.2	Maastotarkastus 2024
			Mänty	56	246	97	54	42	24.3	18.6	272	11.0	3.6	
			Kuusi	20	53	21	3	17	13.3	11.8	309	3.5	2.0	
			Rauduskoiv	25	26	10	1	9	15.6	16.6	75	1.3	0.6	
Lisätiedot PreFor														
2	1,2	ANTTILANLISÄ 505-407-15-11 Metsämaa Tuore kangas, vastaava suo ja mustikkaturvekangas Karkea moreeni 02 - Nuori kasvatusmetsikkö Kesä	Yhteensä	36	120	101	7	87	14.9	12.6	1270	16.5	10.5	Ensiharvennus 2030
			Mänty	28	2	2	0	2	10.3	9.0	54	0.4	0.3	
			Kuusi	25	9	8	0	5	9.4	8.2	310	1.7	1.2	
			Rauduskoiv	23	2	2	0	1	7.8	8.5	93	0.4	0.2	
			Mänty	40	21	18	3	15	16.7	13.1	139	2.7	1.7	
			Kuusi	36	33	28	2	24	15.6	12.0	295	4.7	3.2	
			Rauduskoiv	38	50	42	2	39	15.7	14.3	368	6.4	3.7	
			Kuusi	52	1	1	0	1	14.9	12.3	7	0.1	0.1	
Rauduskoiv	52	1	1	0	1	19.6	20.8	4	0.1	0.1				
Lisätiedot PreFor														
1	1,0	Hakamäki 505-407-4-213 Metsämaa Lehtomainen kangas, vastaava suo ja ruohoturvekangas Karkea moreeni T2 - Taimikko yli 1,3 m Aina	Yhteensä	19	11	11	0	5	9.1	5.0	745	3.7	4.0	Harvennus 2038
			Mänty	14	0	0	0	0	5.5	3.7	4	0.0	0.0	
			Kuusi	19	11	11	0	5	9.1	5.0	728	3.7	4.0	
			Rauduskoiv	13	0	0	0	0	5.3	4.4	13	0.0	0.0	
Lisätiedot Taimikonharvennus ei vaikuta tarpeelliselta pistepilven perusteella.														

Kuvio	Pinta-ala, ha	Kiinteistön nimi ja tunnus, pääryhmä, kasvupaikka, maalaji, kehitysluokka, saavutettavuus ja metsikön laatu	Puustotiedot											Toimenpide-suunnitelmat kuviolla
			puulaji	ikä, v	tilavuus m ³ /kuvio	m ³ /ha	tukkia, m ³ /ha	kuitua, m ³ /ha	läpimitta, cm	pituus, m	runkoluku, kpl/ha	ppa, m ² /ha	kasvu m ³ /ha/v	
715.2	0,6	HARJUMAA 505-407-2-364 Metsämaa Lehtomainen kangas, vastaava suo ja ruohoturvekangas Hienoainesmoreeni 03 - Varttunut kasvatusmetsikkö Kesä	Yhteensä	45	218	347	60	280	19.0	19.9	1415	35.5	10.4	
			Mänty	45	64	102	20	80	19.0	19.9	412	10.6	2.6	
			Kuusi	45	97	154	31	120	19.4	20.2	580	15.0	6.5	
			Rauduskoiv	45	57	91	9	80	18.3	19.6	423	9.9	1.3	
Lisätiedot Osayleiskaavassa AP-aluetta.														
715.4	1,1	HARJUMAA 505-407-2-364 Metsämaa Lehtomainen kangas, vastaava suo ja ruohoturvekangas Keskikarkea tai karkea kangasmaa 03 - Varttunut kasvatusmetsikkö Kesä	Yhteensä	45	307	278	40	232	18.9	18.1	1321	32.5	9.8	
			Mänty	45	75	68	0	67	19.2	19.1	281	7.4	2.6	
			Kuusi	45	46	41	0	40	16.8	15.2	287	5.4	2.2	
			Rauduskoiv	45	175	158	40	116	19.4	18.6	704	18.4	4.6	
			Muu lehtipu	45	11	10	0	10	18.9	17.6	49	1.3	0.4	
480	1,9	HIRVELÄ 505-403-5-164 Metsämaa Lehtomainen kangas, vastaava suo ja ruohoturvekangas Hienoainesmoreeni 04 - Uudistuskypsä metsikkö Kesä	Yhteensä	78	622	322	167	154	31.3	26.0	422	27.7	5.9	Avohakkuu 2030, Kuusen istutus 2031, Uudistusalan raivaus 2031, Laikkumätästys 2031, Mekaaninen heinätorjunta 2032, Maastotarkastus 2025
			Kuusi	85	344	178	143	35	31.5	26.7	213	14.4	3.6	
			Hieskoivu	70	94	49	5	44	24.4	23.9	105	4.5	0.9	
			Haapa	70	183	95	19	76	34.4	25.9	104	8.8	1.4	
Lisätiedot Puusto on hyvässä kunnossa. Kuvion puolivälissä metsässä on sähköjohto.														

Kuvio	Pinta-ala, ha	Kiinteistön nimi ja tunnus, pääryhmä, kasvupaikka, maalaji, kehitysluokka, saavutettavuus ja metsikön laatu	Puustotiedot											Toimenpidesuunnitelmat kuviolla
			puulaji	ikä, v	tilavuus m ³ /kuvio	m ³ /ha	tukkia, m ³ /ha	kuitua, m ³ /ha	läpimitta, cm	pituus, m	runkoluku, kpl/ha	ppa, m ² /ha	kasvu m ³ /ha/v	
481	0,9	HIRVELÄ 505-403-5-164 Metsämaa Lehtomainen kangas, vastaava suo ja ruohoturvekangas Hienojakoinen lajittunut maalaji T2 - Taimikko yli 1,3 m Talvi	Yhteensä	10	27	28	0	13	8.9	5.7	1795	8.7	9.1	Maastotarkastus 2025
			Kuusi	10	27	28	0	13	8.9	5.7	1795	8.7	9.1	
Lisätiedot Vielä muokaamatta.														
482	0,4	HIRVELÄ 505-403-5-164 Metsämaa Lehtomainen kangas, vastaava suo ja ruohoturvekangas Hienojakoinen lajittunut maalaji 04 - Uudistuskypsä metsikkö Talvi	Yhteensä	76	70	182	77	104	29.9	23.9	280	17.4	4.4	Maastotarkastus 2025
			Kuusi	90	21	54	41	13	31.1	23.2	77	5.2	1.6	
			Hieskoivu	70	14	37	9	27	24.7	24.0	76	3.4	0.8	
			Haapa	70	35	91	27	63	31.2	24.2	127	8.8	2.0	
483	0,7	HIRVELÄ 505-403-5-164 Metsämaa Lehtomainen kangas, vastaava suo ja ruohoturvekangas Hienojakoinen lajittunut maalaji T2 - Taimikko yli 1,3 m Talvi	Yhteensä	30	76	113	0	107	14.3	9.4	1729	24.1	16.1	Maastotarkastus 2025
			Kuusi	30	76	113	0	107	14.3	9.4	1729	24.1	16.1	
Lisätiedot Kova ylispuusto hakattu 2014. Nyt kuusikko saa toipua muutaman vuoden, sitten taimikonhoito, jolloin haapavesakko täyttää kuusikkoon syntyneet aukot.														
484	0,5	HIRVELÄ 505-403-5-164 Metsämaa Lehtomainen kangas, vastaava suo ja ruohoturvekangas Hienojakoinen lajittunut maalaji 03 - Varttunut kasvatusmetsikkö Talvi	Yhteensä	63	108	196	58	137	26.4	19.2	495	23.5	6.4	
			Kuusi	44	8	14	4	10	18.3	17.7	66	1.6	0.8	
			Rauduskoiv	64	36	65	28	37	24.9	19.2	176	7.7	2.0	
			Haapa	64	64	117	27	89	28.2	19.4	253	14.2	3.6	
Hoitoluokka S Suojelualue (vanha koodisto)														
Lisätiedot Joen rantametsikkö.														

Kuvio	Pinta-ala, ha	Kiinteistön nimi ja tunnus, pääryhmä, kasvupaikka, maalaji, kehitysluokka, saavutettavuus ja metsikön laatu	Puustotiedot											Toimenpidesuunnitelmat kuviolla
			puulaji	ikä, v	tilavuus m ³ /kuvio	m ³ /ha	tukkia, m ³ /ha	kuitua, m ³ /ha	läpimitta, cm	pituus, m	runkoluku, kpl/ha	ppa, m ² /ha	kasvu m ³ /ha/v	
485	0,2	HIRVELÄ 505-403-5-164 Metsämaa Lehtomainen kangas, vastaava suo ja ruohoturvekangas Hienojakoinen lajittunut maalaji T2 - Taimikko yli 1,3 m Talvi	Yhteensä	29	16	97	0	90	13.6	8.9	1730	21.7	15.0	
			Kuusi	29	16	97	0	90	13.6	8.9	1730	21.7	15.0	
Hoitoluokka S Suojelualue (vanha koodisto) Lisätiedot Kova ylispuusto hakattu 2014. Nyt kuusikko saa toipua muutaman vuoden,,sitten taimikonhoito, jolloin haapavesakko täyttää kuusikkoon syntyneet aukot.														
570	5,7	HIRVIHAARA 505-403-10-38 Metsämaa Kuivahko kangas, vastaava suo ja puolukkaturvekangas Keskikarkea tai karkea kangasmaa 02 - Nuori kasvatusmetsikkö Kesä	Yhteensä	44	1608	284	46	230	17.5	16.1	1765	36.0	7.5	
			Mänty	44	1075	190	37	149	18.1	16.2	1067	23.7	5.7	
			Kuusi	44	203	36	9	26	17.4	15.6	229	4.6	1.2	
			Rauduskoiv	44	240	42	0	40	14.8	15.9	370	5.6	0.4	
			Muu lehtipu	44	90	16	0	15	17.4	16.3	99	2.1	0.2	
Erityispiirteet VU Urheilu- ja virkistyspalvelujen alue (Kuvion pinta-alasta huomattava osa on latu-uria.) Lisätiedot Kuvion pinta-alasta huomattava osa on latu-uria.														
571	0,7	HIRVIHAARA 505-403-10-38 Metsämaa Kuiva kangas, vastaava suo ja varputurvekangas Kivinen keskikarkea tai karkea kangasmaa 04 - Uudistuskypsä metsikkö Kesä	Yhteensä	131	111	153	77	75	28.1	15.3	416	21.1	2.8	
			Mänty	151	78	108	54	53	31.1	15.5	216	14.6	1.2	
			Kuusi	86	33	46	23	22	21.5	15.0	200	6.5	1.6	
Erityispiirteet VU Urheilu- ja virkistyspalvelujen alue Lisätiedot Kuusille voisi/pitää tehdä vähitellen jotain.														

Kuvio	Pinta-ala, ha	Kiinteistön nimi ja tunnus, pääryhmä, kasvupaikka, maalaji, kehitysluokka, saavutettavuus ja metsikön laatu	Puustotiedot											Toimenpidesuunnitelmat kuviolla
			puulaji	ikä, v	tilavuus m ³ /kuvio	m ³ /ha	tukkia, m ³ /ha	kuitua, m ³ /ha	läpimitta, cm	pituus, m	runkoluku, kpl/ha	ppa, m ² /ha	kasvu m ³ /ha/v	
572	2,9	HIRVIHAARA 505-403-10-38 Metsämaa Tuore kangas, vastaava suo ja mustikkaturvekangas Keskikarkea tai karkea kangasmaa 03 - Varttunut kasvatusmetsikkö Kesä	Yhteensä	41	666	227	38	186	20.2	17.4	963	26.8	9.3	
			Mänty	40	442	151	15	134	20.8	17.5	594	17.7	5.8	
			Kuusi	45	182	62	20	41	18.8	16.8	309	7.4	2.9	
			Rauduskoiv	40	42	14	3	11	19.9	18.3	60	1.7	0.6	
Erityispiirteet VU Urheilu- ja virkistyspalvelujen alue Lisätiedot Osittain harvennettu. Melko hankala rinne.														
573	0,4	HIRVIHAARA 505-403-10-38 Metsämaa Lehtomainen kangas, vastaava suo ja ruohoturvekangas Hienoainesmoreeni 03 - Varttunut kasvatusmetsikkö Kesä	Yhteensä	54	77	196	50	144	28.7	20.7	392	22.1	5.1	
			Rauduskoiv	49	8	21	2	19	22.8	21.2	58	2.2	0.6	
			Haapa	54	68	175	48	126	29.3	20.7	334	19.9	4.5	
Erityispiirteet VU Urheilu- ja virkistyspalvelujen alue Hoitoluokka S Suojelualue (vanha koodisto) Lisätiedot Haavat lähestyvät uudistusikää. Kosken kohdalla koivikko on nuorta ja elinvoimaista.														
1	1,0	HIRVIKORPI 505-407-15-26 Metsämaa Tuore kangas, vastaava suo ja mustikkaturvekangas Karkea moreeni 02 - Nuori kasvatusmetsikkö Kesä	Yhteensä	38	186	179	11	154	14.7	15.8	2012	23.4	10.0	Harvennus 2027, Ennakkoraivaus 2027
			Mänty	30	1	1	0	1	9.5	9.6	37	0.2	0.1	
			Kuusi	24	19	19	0	11	8.8	8.7	853	3.9	2.0	
			Rauduskoiv	25	2	2	0	1	8.7	10.5	62	0.3	0.1	
			Mänty	43	27	26	4	22	16.8	16.0	165	3.3	1.2	
			Kuusi	37	17	16	3	13	16.3	14.8	122	2.2	1.0	
			Rauduskoiv	41	120	115	5	107	15.8	18.1	773	13.5	5.6	
Lisätiedot PreFor														

Kuvio	Pinta-ala, ha	Kiinteistön nimi ja tunnus, pääryhmä, kasvupaikka, maalaji, kehitysluokka, saavutettavuus ja metsikön laatu	Puustotiedot											Toimenpide-suunnitelmat kuviolla
			puulaji	ikä, v	tilavuus m ³ /kuvio	m ³ /ha	tukkia, m ³ /ha	kuitua, m ³ /ha	läpimitta, cm	pituus, m	runkoluku, kpl/ha	ppa, m ² /ha	kasvu m ³ /ha/v	
3	0,4	HIRVIKORPI 505-407-15-26 Metsämaa Tuore kangas, vastaava suo ja mustikkaturvekangas Karkea moreeni 02 - Nuori kasvatusmetsikkö Kesä	Yhteensä	38	69	191	6	169	14.0	15.8	2364	24.8	10.5	Harvennus 2027
			Mänty	32	0	1	0	1	9.3	10.3	39	0.2	0.1	
			Kuusi	23	6	16	0	8	7.9	8.4	905	3.3	1.8	
			Rauduskoiv	25	1	2	0	1	8.1	10.4	89	0.4	0.1	
			Mänty	43	11	31	3	27	16.2	16.0	211	3.9	1.4	
			Kuusi	26	1	3	0	3	10.5	11.4	79	0.6	0.3	
			Rauduskoiv	40	50	137	3	129	15.1	17.6	1041	16.4	6.8	
Lisätiedot PreFor														
3	4,2	HIRVIKORPI 505-407-15-26 Metsämaa Tuore kangas, vastaava suo ja mustikkaturvekangas Karkea moreeni 03 - Varttunut kasvatusmetsikkö Kesä	Yhteensä	44	672	158	50	106	21.1	20.3	590	16.7	5.4	Avohakkuu 2041, Kuusen istutus 2042, Uudistusalan raivaus 2041, Laikkumätästys 2042, Mekaaninen heinäntorjunta 2043
			Mänty	19	5	1	0	1	12.5	10.3	18	0.2	0.1	
			Kuusi	22	12	3	0	2	11.7	9.6	60	0.5	0.2	
			Rauduskoiv	16	2	1	0	0	8.7	9.7	21	0.1	0.0	
			Mänty	43	69	16	8	8	22.3	19.1	50	1.8	0.5	
			Kuusi	27	73	17	9	8	20.4	17.0	73	2.1	0.8	
			Rauduskoiv	48	512	120	32	86	21.7	21.7	368	12.0	3.8	
Lisätiedot PreFor														
4	1,0	HIRVIKORPI 505-407-15-26 Metsämaa Tuore kangas, vastaava suo ja mustikkaturvekangas Karkea moreeni 03 - Varttunut kasvatusmetsikkö Kesä	Yhteensä	47	173	169	66	100	21.6	18.5	726	19.1	6.5	
			Mänty	18	1	1	0	0	8.3	8.2	25	0.1	0.1	
			Kuusi	17	0	0	0	0	5.8	4.8	60	0.1	0.1	
			Rauduskoiv	12	0	0	0	0	4.1	3.7	47	0.1	0.0	
			Mänty	54	97	95	50	44	23.5	18.3	287	10.8	3.2	
			Kuusi	22	12	12	3	8	16.5	14.3	84	1.6	0.9	
			Rauduskoiv	42	63	61	13	47	20.4	20.5	223	6.4	2.2	
Lisätiedot PreFor														

Kuvio	Pinta-ala, ha	Kiinteistön nimi ja tunnus, pääryhmä, kasvupaikka, maalaji, kehitysluokka, saavutettavuus ja metsikön laatu	Puustotiedot											Toimenpidesuunnitelmat kuviolla
			puulaji	ikä, v	tilavuus m ³ /kuvio	m ³ /ha	tukkia, m ³ /ha	kuitua, m ³ /ha	läpimitta, cm	pituus, m	runkoluku, kpl/ha	ppa, m ² /ha	kasvu m ³ /ha/v	
4	0,9	HIRVIKORPI 505-407-15-26 Metsämaa Lehtomainen kangas, vastaava suo ja ruohoturvekangas Karkea moreeni 02 - Nuori kasvatusmetsikkö Kesä	Yhteensä	33	141	153	12	132	15.2	14.0	1688	22.2	13.1	Ensiharvennus 2035
			Mänty	26	1	1	0	1	9.6	9.1	40	0.2	0.2	
			Kuusi	21	8	9	0	5	8.4	8.4	454	1.9	1.1	
			Rauduskoiv	19	1	1	0	0	7.8	9.7	28	0.1	0.1	
			Mänty	35	28	30	4	26	16.9	14.2	216	4.3	2.8	
			Kuusi	33	58	63	3	57	14.7	13.4	633	9.2	5.2	
			Rauduskoiv	35	45	49	5	42	17.0	16.4	314	6.4	3.6	
			Rauduskoiv	49	1	1	0	1	20.5	18.6	3	0.1	0.1	
		Lisätiedot PreFor												
5	1,1	HIRVIKORPI 505-407-15-26 Metsämaa Tuore kangas, vastaava suo ja mustikkaturvekangas Karkea moreeni 03 - Varttunut kasvatusmetsikkö Aina	Yhteensä	53	206	196	88	105	22.7	19.9	764	20.8	5.3	
			Mänty	15	0	0	0	0	4.1	4.5	46	0.1	0.1	
			Kuusi	15	0	0	0	0	5.1	5.1	74	0.1	0.1	
			Rauduskoiv	13	0	0	0	0	5.1	4.4	69	0.1	0.1	
			Mänty	59	127	120	67	52	24.3	19.7	316	12.8	2.7	
			Kuusi	28	8	8	4	4	19.5	17.4	34	0.9	0.3	
			Rauduskoiv	48	70	67	17	49	20.9	21.2	225	6.8	2.0	
		Lisätiedot PreFor												
5	0,4	HIRVIKORPI 505-407-15-26 Metsämaa Tuore kangas, vastaava suo ja mustikkaturvekangas Karkea moreeni 02 - Nuori kasvatusmetsikkö Kesä	Yhteensä	38	44	119	13	98	15.4	14.1	1308	17.0	9.4	Harvennus 2030
			Mänty	32	1	3	0	3	11.0	9.6	78	0.6	0.4	
			Kuusi	26	5	15	0	11	9.8	9.2	507	2.9	1.7	
			Rauduskoiv	24	1	2	0	1	9.6	10.4	58	0.3	0.2	
			Mänty	42	9	25	4	20	17.1	14.6	167	3.4	2.1	
			Kuusi	41	12	32	4	27	16.7	14.3	240	4.5	2.2	
			Rauduskoiv	41	16	42	5	36	17.0	17.0	258	5.3	2.8	
		Lisätiedot PreFor												

Kuvio	Pinta-ala, ha	Kiinteistön nimi ja tunnus, pääryhmä, kasvupaikka, maalaji, kehitysluokka, saavutettavuus ja metsikön laatu	Puustotiedot											Toimenpidesuunnitelmat kuviolla
			puulaji	ikä, v	tilavuus m ³ /kuvio	m ³ /ha	tukkia, m ³ /ha	kuitua, m ³ /ha	läpimitta, cm	pituus, m	runkoluku, kpl/ha	ppa, m ² /ha	kasvu m ³ /ha/v	
6	2,1	HIRVIKORPI 505-407-15-26 Metsämaa Tuore kangas, vastaava suo ja mustikkaturvekangas Karkea moreeni 03 - Varttunut kasvatusmetsikkö Kesä	Yhteensä	44	380	177	17	152	16.9	16.1	1326	23.0	8.9	Harvennus 2027, Ennakkoraivaus 2027
			Mänty	33	3	1	0	1	11.3	10.4	25	0.2	0.1	
			Kuusi	30	34	16	0	13	11.5	9.4	395	3.3	1.5	
			Rauduskoiv	26	2	1	0	1	9.2	10.0	36	0.2	0.1	
			Mänty	50	31	14	5	9	19.4	15.9	68	1.8	0.6	
			Kuusi	45	49	23	3	19	17.2	14.2	167	3.3	1.4	
			Rauduskoiv	46	258	120	9	109	17.9	18.2	633	14.1	5.2	
			Rauduskoiv	65	2	1	1	1	25.2	23.8	2	0.1	0.0	
		Lisätiedot PreFor												
6	1,0	HIRVIKORPI 505-407-15-26 Metsämaa Tuore kangas, vastaava suo ja mustikkaturvekangas Karkea moreeni 03 - Varttunut kasvatusmetsikkö Talvi ja kuiva kesä	Yhteensä	46	205	205	71	129	21.2	20.0	955	21.9	6.4	Harvennus 2027
			Mänty	27	2	2	0	1	9.0	8.6	64	0.3	0.1	
			Kuusi	26	9	9	0	7	11.0	10.0	229	1.7	0.7	
			Rauduskoiv	26	3	3	0	3	9.7	10.5	102	0.6	0.2	
			Mänty	50	16	16	8	8	21.4	18.8	54	1.8	0.5	
			Kuusi	41	36	36	25	12	27.1	21.3	78	3.7	0.9	
			Rauduskoiv	51	139	139	38	98	21.6	21.7	428	13.8	4.0	
					Lisätiedot PreFor									
7	0,9	HIRVIKORPI 505-407-15-26 Metsämaa Lehtomainen kangas, vastaava suo ja ruohoturvekangas Karkea moreeni 02 - Nuori kasvatusmetsikkö Kesä	Yhteensä	36	103	117	12	101	16.8	14.2	1046	17.0	9.8	Harvennus 2033
			Mänty	26	2	3	0	2	10.6	9.2	68	0.5	0.3	
			Kuusi	25	6	7	0	6	11.4	9.7	158	1.3	0.8	
			Rauduskoiv	21	2	3	0	2	8.1	8.6	141	0.6	0.3	
			Mänty	38	17	20	3	16	18.4	13.4	127	2.9	1.9	
			Kuusi	36	24	27	4	22	17.3	13.6	202	4.0	2.3	
			Rauduskoiv	37	49	56	3	51	17.6	16.3	342	7.4	4.1	
			Kuusi	65	2	2	2	0	22.9	16.8	6	0.2	0.1	
Rauduskoiv	54	1	1	1	1	28.5	22.2	2	0.1	0.0				
		Lisätiedot PreFor												

Kuvio	Pinta-ala, ha	Kiinteistön nimi ja tunnus, pääryhmä, kasvupaikka, maalaji, kehitysluokka, saavutettavuus ja metsikön laatu	Puustotiedot											Toimenpidesuunnitelmat kuviolla
			puulaji	ikä, v	tilavuus m ³ /kuvio	m ³ /ha	tukkia, m ³ /ha	kuitua, m ³ /ha	läpimitta, cm	pituus, m	runkoluku, kpl/ha	ppa, m ² /ha	kasvu m ³ /ha/v	
1	1,4	HYÖKÄNNUMMI 505-410-21-395 Metsämaa Lehtomainen kangas, vastaava suo ja ruohoturvekangas Karkea moreeni 02 - Nuori kasvatusmetsikkö Kesä	Yhteensä	32	277	205	15	173	14.9	15.8	2317	26.6	13.3	Harvennus 2027
			Mänty	22	4	3	0	2	8.3	8.8	154	0.7	0.4	
			Kuusi	21	18	13	0	8	8.8	9.1	581	2.7	1.5	
			Rauduskoiv	20	9	7	0	4	7.7	10.0	358	1.4	0.6	
			Mänty	38	70	52	8	43	18.1	17.4	263	6.0	2.8	
			Kuusi	36	36	27	5	21	17.5	16.1	159	3.3	1.8	
			Rauduskoiv	33	139	102	2	96	15.0	17.3	801	12.4	6.2	
			Kuusi	55	1	1	1	0	27.5	23.9	1	0.1	0.0	
		Lisätiedot PreFor												
2	0,2	HYÖKÄNNUMMI 505-410-21-395 Metsämaa Tuore kangas, vastaava suo ja mustikkaturvekangas Turvemaa 03 - Varttunut kasvatusmetsikkö Talvi	Yhteensä	62	61	317	117	196	24.3	21.8	914	31.9	1.9	
			Mänty	43	0	1	0	0	10.4	9.1	12	0.1	0.0	
			Kuusi	35	2	12	0	10	13.4	10.3	190	2.2	0.2	
			Rauduskoiv	23	0	1	0	1	10.4	10.0	36	0.3	0.0	
			Mänty	74	11	58	38	20	29.9	23.5	84	5.4	0.6	
			Kuusi	60	2	8	4	4	19.5	17.9	34	0.9	0.1	
			Rauduskoiv	63	46	237	75	160	24.4	22.8	558	23.0	1.0	
		Lisätiedot PreFor												
3	1,0	HYÖKÄNNUMMI 505-410-21-395 Metsämaa Lehtomainen kangas, vastaava suo ja ruohoturvekangas Karkea moreeni 03 - Varttunut kasvatusmetsikkö Aina	Yhteensä	38	272	265	66	188	18.8	17.4	1796	31.6	11.7	Harvennus 2027, Ennakkoraivaus 2027
			Mänty	24	1	1	0	0	8.8	9.3	20	0.1	0.0	
			Kuusi	25	35	34	0	28	11.2	10.4	809	6.3	3.2	
			Rauduskoiv	25	5	5	0	4	9.9	11.4	148	0.9	0.2	
			Mänty	46	52	50	19	31	24.0	19.8	134	5.3	1.7	
			Kuusi	42	65	63	25	38	21.7	18.5	232	7.0	3.1	
			Rauduskoiv	39	115	112	22	87	19.6	20.0	453	12.0	3.5	
		Lisätiedot PreFor												

Kuvio	Pinta-ala, ha	Kiinteistön nimi ja tunnus, pääryhmä, kasvupaikka, maalaji, kehitysluokka, saavutettavuus ja metsikön laatu	Puustotiedot											Toimenpidesuunnitelmat kuviolla
			puulaji	ikä, v	tilavuus m ³ /kuvio	m ³ /ha	tukkia, m ³ /ha	kuitua, m ³ /ha	läpimitta, cm	pituus, m	runkoluku, kpl/ha	ppa, m ² /ha	kasvu m ³ /ha/v	
4	0,3	HYÖKÄNNUMMI 505-410-21-395 Metsämaa Lehtomainen kangas, vastaava suo ja ruohoturvekangas Karkea moreeni 02 - Nuori kasvatusmetsikkö Talvi ja kuiva kesä	Yhteensä	30	52	178	15	149	14.3	14.2	2258	25.7	14.9	Ensiharvennus 2027, Ennakkoraivaus 2027
			Mänty	23	1	3	0	2	8.7	8.4	147	0.7	0.5	
			Kuusi	21	3	12	0	7	9.1	8.7	493	2.5	1.4	
			Rauduskoiv	20	2	5	0	3	8.3	9.7	255	1.1	0.5	
			Mänty	31	16	55	1	51	14.2	14.3	549	7.7	4.8	
			Kuusi	35	6	20	8	12	20.2	15.9	97	2.6	1.4	
			Rauduskoiv	30	23	80	4	72	14.8	15.6	713	10.8	6.2	
			Rauduskoiv	64	1	3	2	1	30.4	21.5	4	0.3	0.1	
		Lisätiedot PreFor												
5	0,2	HYÖKÄNNUMMI 505-410-21-395 Metsämaa Tuore kangas, vastaava suo ja mustikkaturvekangas Karkea moreeni 03 - Varttunut kasvatusmetsikkö Talvi	Yhteensä	40	7	46	22	24	23.3	15.6	212	6.7	3.1	
			Kuusi	26	2	13	5	7	17.8	11.8	105	2.3	1.4	
			Rauduskoiv	34	3	19	6	12	21.5	15.9	81	2.6	1.1	
			Kuusi	72	2	13	10	2	36.6	22.1	13	1.4	0.5	
			Rauduskoiv	51	0	2	0	2	20.0	12.1	13	0.4	0.1	
		Lisätiedot PreFor												
6	0,5	HYÖKÄNNUMMI 505-410-21-395 Metsämaa Kuivahko kangas, vastaava suo ja puolukkaturvekangas Turvemaa 04 - Uudistuskypsä metsikkö Talvi	Yhteensä	67	154	331	148	179	24.9	21.6	900	33.0	1.9	
			Mänty	25	0	0	0	0	6.7	6.0	31	0.1	0.0	
			Kuusi	38	5	10	1	9	14.2	10.1	158	2.0	0.1	
			Rauduskoiv	30	1	1	0	1	10.1	10.3	38	0.3	0.0	
			Mänty	72	70	150	88	61	27.6	22.3	273	14.5	1.5	
			Kuusi	74	11	24	17	7	26.9	21.8	46	2.3	0.2	
			Rauduskoiv	65	66	142	41	100	23.6	22.9	351	13.6	0.1	
			Rauduskoiv	85	1	3	1	1	28.5	27.5	3	0.2	0.0	
		Lisätiedot PreFor												

Kuvio	Pinta-ala, ha	Kiinteistön nimi ja tunnus, pääryhmä, kasvupaikka, maalaji, kehitysluokka, saavutettavuus ja metsikön laatu	Puustotiedot											Toimenpidesuunnitelmat kuviolla
			puulaji	ikä, v	tilavuus m ³ /kuvio	m ³ /ha	tukkia, m ³ /ha	kuitua, m ³ /ha	läpimitta, cm	pituus, m	runkoluku, kpl/ha	ppa, m ² /ha	kasvu m ³ /ha/v	
2	1,0	ISOARO 505-403-5-65 Metsämaa Lehtomainen kangas, vastaava suo ja ruohoturvekangas Hienojakoinen kangasmaa E1 - Eri-ikäisrakenteinen metsikkö Ei määritelty Ei määritelty												
Hoitoluokka S Suojelualue (vanha koodisto) Lisätiedot Suojavyöhyke jokeen mikäli hakkuu toteutuu AM														
1	2,1	ISO-KOSKELA 505-403-5-154 Metsämaa Tuore kangas, vastaava suo ja mustikkaturvekangas Karkea moreeni T2 - Taimikko yli 1,3 m Kesä	Yhteensä	37	186	90	14	72	17.0	11.5	934	16.1	10.3	Ensiharvennus 2030, Taimikonharvennus 2024
			Kuusi	28	10	5	0	4	12.8	9.1	95	1.0	0.7	
			Rauduskoiv	24	1	1	0	1	15.8	12.1	6	0.1	0.1	
			Mänty	34	8	4	0	4	12.9	9.7	70	0.8	0.6	
			Kuusi	37	137	66	9	55	16.9	10.9	713	12.6	7.9	
			Rauduskoiv	36	18	9	3	6	20.7	17.4	37	1.1	0.7	
			Mänty	68	3	1	1	0	36.5	25.9	1	0.1	0.0	
			Kuusi	51	1	1	0	1	15.0	11.3	7	0.1	0.1	
			Rauduskoiv	57	7	4	2	2	27.7	24.6	5	0.3	0.2	
Lisätiedot Osa puista tunnistamatta.														

Kuvio	Pinta-ala, ha	Kiinteistön nimi ja tunnus, pääryhmä, kasvupaikka, maalaji, kehitysluokka, saavutettavuus ja metsikön laatu	Puustotiedot											Toimenpidesuunnitelmat kuviolla
			puulaji	ikä, v	tilavuus m ³ /kuvio	m ³ /ha	tukkia, m ³ /ha	kuitua, m ³ /ha	läpimitta, cm	pituus, m	runkoluku, kpl/ha	ppa, m ² /ha	kasvu m ³ /ha/v	
2	1,4	ISO-KOSKELA 505-403-5-154 Metsämaa Tuore kangas, vastaava suo ja mustikkaturvekangas Karkea moreeni 02 - Nuori kasvatusmetsikkö Kesä	Yhteensä	33	102	72	3	62	13.2	10.5	1272	13.5	10.4	Harvennus 2030
			Mänty	23	0	0	0	0	9.5	7.9	10	0.1	0.1	
			Kuusi	25	6	4	0	3	10.3	8.3	143	1.0	0.7	
			Rauduskoiv	20	1	0	0	0	8.9	10.3	13	0.1	0.1	
			Mänty	34	6	4	0	4	12.9	10.0	73	0.8	0.7	
			Kuusi	33	82	58	1	51	13.1	10.4	1008	10.8	8.3	
			Rauduskoiv	30	5	3	0	3	17.5	14.4	21	0.5	0.3	
			Mänty	73	2	1	1	0	29.9	23.3	2	0.1	0.1	
Rauduskoiv	60	1	1	1	1	26.9	21.0	2	0.1	0.1				
		Lisätiedot PreFor												
3	0,6	ISO-KOSKELA 505-403-5-154 Metsämaa Tuore kangas, vastaava suo ja mustikkaturvekangas Karkea moreeni 03 - Varttunut kasvatusmetsikkö Kesä	Yhteensä	40	94	150	26	117	17.9	17.4	1114	18.2	8.0	Harvennus 2030
			Mänty	26	0	1	0	0	9.5	9.1	18	0.1	0.1	
			Kuusi	25	4	6	0	3	9.2	8.3	250	1.3	0.8	
			Rauduskoiv	23	1	1	0	1	8.4	9.3	46	0.2	0.1	
			Mänty	31	1	1	0	1	13.6	12.8	16	0.2	0.1	
			Kuusi	23	11	17	1	14	12.5	11.2	300	2.9	1.9	
			Rauduskoiv	45	77	123	24	96	20.1	19.8	481	13.4	5.0	
			Kuusi	69	1	1	1	0	22.5	20.0	3	0.1	0.0	
		Lisätiedot PreFor												
4	0,4	ISO-KOSKELA 505-403-5-154 Metsämaa Tuore kangas, vastaava suo ja mustikkaturvekangas Karkea moreeni 02 - Nuori kasvatusmetsikkö Talvi ja kuiva kesä	Yhteensä	43	46	129	41	84	19.7	14.2	846	18.4	Ensiharvennus 2030	
			Mänty	44	0	1	0	1	12.9	10.1	9	0.1		
			Kuusi	30	4	11	0	9	11.1	9.0	303	2.3		
			Rauduskoiv	28	0	1	0	1	11.1	11.9	13	0.1		
			Kuusi	40	28	79	25	52	19.6	13.0	433	12.0		
			Rauduskoiv	48	7	21	7	13	22.3	19.8	68	2.4		
			Rauduskoiv	74	6	16	9	7	30.6	23.5	20	1.5		
		Lisätiedot PreFor												

Kuvio	Pinta-ala, ha	Kiinteistön nimi ja tunnus, pääryhmä, kasvupaikka, maalaji, kehitysluokka, saavutettavuus ja metsikön laatu	Puustotiedot											Toimenpidesuunnitelmat kuviolla
			puulaji	ikä, v	tilavuus m ³ /kuvio	m ³ /ha	tukkia, m ³ /ha	kuitua, m ³ /ha	läpimitta, cm	pituus, m	runkoluku, kpl/ha	ppa, m ² /ha	kasvu m ³ /ha/v	
5	3,4	ISO-KOSKELA 505-403-5-154 Metsämaa Lehtomainen kangas, vastaava suo ja ruohoturvekangas Karkea moreeni 03 - Varttunut kasvatusmetsikkö Kesä	Yhteensä	43	594	177	104	70	26.0	21.8	508	17.3	8.2	Avohakkuu 2038, Kuusen istutus 2039, Laikkumätästys 2039, Mekaaninen heinäntorjunta 2040
			Mänty	22	2	1	0	0	9.0	8.2	20	0.1	0.1	
			Kuusi	22	11	3	0	3	10.9	9.1	91	0.7	0.4	
			Rauduskoiv	21	6	2	0	1	9.8	10.6	55	0.3	0.2	
			Mänty	44	11	3	2	2	34.1	23.9	3	0.3	0.1	
			Kuusi	46	441	131	90	41	27.6	22.8	252	12.2	6.0	
			Rauduskoiv	40	122	36	13	23	24.7	21.8	87	3.7	1.4	
Lisätiedot PreFor														
6	2,7	ISO-KOSKELA 505-403-5-154 Metsämaa Lehtomainen kangas, vastaava suo ja ruohoturvekangas Karkea moreeni 03 - Varttunut kasvatusmetsikkö Kesä	Yhteensä	39	493	186	106	78	25.7	21.7	480	18.5	8.7	Maastotarkastus 2024
			Mänty	21	2	1	0	1	15.5	11.8	5	0.1	0.0	
			Kuusi	22	9	3	0	3	12.3	9.1	69	0.7	0.4	
			Rauduskoiv	19	3	1	0	1	11.0	10.2	27	0.2	0.1	
			Mänty	27	0	0	0	0	33.5	21.6	0	0.2	0.0	
			Kuusi	40	336	127	86	39	27.3	22.7	245	11.8	6.0	
Hoitoluokka S Suojelualue (vanha koodisto)														
Lisätiedot PreFor														

Kuvio	Pinta-ala, ha	Kiinteistön nimi ja tunnus, pääryhmä, kasvupaikka, maalaji, kehitysluokka, saavutettavuus ja metsikön laatu	Puustotiedot											Toimenpidesuunnitelmat kuviolla
			puulaji	ikä, v	tilavuus m ³ /kuvio	m ³ /ha	tukkia, m ³ /ha	kuitua, m ³ /ha	läpimitta, cm	pituus, m	runkoluku, kpl/ha	ppa, m ² /ha	kasvu m ³ /ha/v	
7	0,8	ISO-KOSKELA 505-403-5-154 Metsämaa Tuore kangas, vastaava suo ja mustikkaturvekangas Karkea moreeni 03 - Varttunut kasvatusmetsikkö Kesä	Yhteensä	42	149	193	61	129	21.7	20.4	740	20.4	6.3	
			Mänty	22	0	0	0	0	11.0	10.6	8	0.1	0.0	
			Kuusi	22	1	2	0	1	8.1	6.6	109	0.4	0.2	
			Rauduskoiv	26	1	2	0	1	10.3	10.9	44	0.3	0.1	
			Mänty	29	2	2	1	1	26.0	19.7	4	0.2	0.1	
			Kuusi	23	18	24	14	9	20.7	17.2	94	2.8	1.1	
			Rauduskoiv	46	127	164	45	117	22.4	21.5	481	16.6	4.8	
		Hoitoluokka S Suojelualue (vanha koodisto) Lisätiedot PreFor												
8	1,6	ISO-KOSKELA 505-403-5-154 Metsämaa Tuore kangas, vastaava suo ja mustikkaturvekangas Karkea moreeni T2 - Taimikko yli 1,3 m Kesä	Yhteensä	28	77	48	4	37	12.4	9.2	1141	10.2	7.4	Ensiharvennus 2030, Taimikonharvennus 2024
			Mänty	31	14	9	0	8	11.6	8.5	215	1.9	1.7	
			Kuusi	27	50	31	1	24	11.4	8.3	890	7.2	4.9	
			Rauduskoiv	30	13	8	3	5	20.2	16.7	36	1.1	0.8	
		Lisätiedot PreFor, Läjitysalue.												

Kuvio	Pinta-ala, ha	Kiinteistön nimi ja tunnus, pääryhmä, kasvupaikka, maalaji, kehitysluokka, saavutettavuus ja metsikön laatu	Puustotiedot											Toimenpidesuunnitelmat kuviolla
			puulaji	ikä, v	tilavuus m ³ /kuvio	m ³ /ha	tukkia, m ³ /ha	kuitua, m ³ /ha	läpimitta, cm	pituus, m	runkoluku, kpl/ha	ppa, m ² /ha	kasvu m ³ /ha/v	
9	1,0	ISO-KOSKELA 505-403-5-154 Metsämaa Lehtomainen kangas, vastaava suo ja ruohoturvekangas Karkea moreeni 03 - Varttunut kasvatusmetsikkö Kesä	Yhteensä	42	236	231	108	120	26.9	23.6	551	21.7	5.4	
			Mänty	26	0	0	0	0	10.0	9.3	4	0.0	0.0	
			Kuusi	26	1	1	0	1	10.4	7.8	46	0.3	0.1	
			Rauduskoiv	19	3	2	0	2	9.7	7.8	98	0.6	0.1	
			Mänty	53	8	8	4	3	36.9	27.2	6	0.6	0.1	
			Kuusi	41	24	23	16	7	27.1	22.1	45	2.2	0.7	
			Rauduskoiv	42	196	191	84	106	27.3	24.3	349	17.7	4.3	
			Kuusi	78	3	3	2	0	39.3	30.4	2	0.2	0.1	
			Rauduskoiv	64	2	2	1	1	29.9	34.9	1	0.1	0.0	
		Hoitoluokka S Suojelualue (vanha koodisto)												
		Lisätiedot PreFor, Maisemalla on erityistä merkitystä., Paljon haapaa ja koivua. Turha käsitellä AM												
10	1,5	ISO-KOSKELA 505-403-5-154 Metsämaa Lehtomainen kangas, vastaava suo ja ruohoturvekangas Karkea moreeni 03 - Varttunut kasvatusmetsikkö Kesä	Yhteensä	44	331	222	124	95	25.6	22.0	590	21.7	8.3	Avohakkuu 2040, Kuusen istutus 2041, Laikkumätästys 2041, Mekaaninen heinäntorjunta 2042
			Mänty	26	1	1	0	0	9.9	9.0	16	0.1	0.0	
			Kuusi	18	3	2	0	1	9.4	7.6	80	0.5	0.2	
			Rauduskoiv	24	2	1	0	1	12.1	11.4	21	0.2	0.1	
			Mänty	35	5	3	1	2	15.8	14.5	23	0.4	0.2	
			Kuusi	45	211	142	96	44	27.6	22.8	271	13.2	5.2	
Rauduskoiv	45	110	74	27	46	24.2	22.3	179	7.3	2.6				
		Lisätiedot PreFor												

Kuvio	Pinta-ala, ha	Kiinteistön nimi ja tunnus, pääryhmä, kasvupaikka, maalaji, kehitysluokka, saavutettavuus ja metsikön laatu	Puustotiedot											Toimenpidesuunnitelmat kuviolla
			puulaji	ikä, v	tilavuus m ³ /kuvio	m ³ /ha	tukkia, m ³ /ha	kuitua, m ³ /ha	läpimitta, cm	pituus, m	runkoluku, kpl/ha	ppa, m ² /ha	kasvu m ³ /ha/v	
3	1,9	Isometsä 505-407-5-138 Metsämaa Tuore kangas, vastaava suo ja mustikkaturvekangas Karkea moreeni 03 - Varttunut kasvatusmetsikkö Kesä	Yhteensä	43	100	53	16	35	21.5	19.9	262	5.8	2.6	Avohakkuu 2044, Kuusen istutus 2045, Uudistusalan raivaus 2044, Laikkumätästys 2045, Mekaaninen heinäntorjunta 2046
			Mänty	22	0	0	0	0	9.7	7.8	2	0.0	0.0	
			Kuusi	17	1	1	0	0	7.7	6.9	29	0.1	0.1	
			Rauduskoiv	15	1	1	0	0	9.8	9.5	17	0.1	0.1	
			Mänty	47	14	7	4	3	24.4	20.4	16	0.8	0.3	
			Kuusi	19	2	1	0	0	7.6	6.6	64	0.2	0.2	
			Rauduskoiv	45	83	44	12	32	22.2	20.9	134	4.6	1.9	
Lisätiedot PreFor														
4	0,2	Isometsä 505-407-5-138 Metsämaa Lehtomainen kangas, vastaava suo ja ruohoturvekangas Karkea moreeni 03 - Varttunut kasvatusmetsikkö Talvi ja kuiva kesä	Yhteensä	42	46	220	76	139	21.5	18.5	1085	25.3	10.9	Harvennus 2038
			Mänty	21	0	1	0	0	6.4	6.5	44	0.1	0.1	
			Kuusi	25	3	15	0	14	12.7	10.6	279	2.8	1.6	
			Rauduskoiv	25	1	5	0	4	10.7	11.5	130	1.0	0.4	
			Mänty	56	5	23	14	9	34.6	23.6	23	2.1	0.6	
			Kuusi	46	18	88	39	47	22.8	18.9	295	9.7	4.5	
			Rauduskoiv	41	17	84	20	63	20.8	19.9	308	9.2	3.6	
Rauduskoiv	65	1	5	3	2	30.2	26.4	6	0.4	0.1				
Lisätiedot PreFor														
5	3,7	Isometsä 505-407-5-138 Metsämaa Tuore kangas, vastaava suo ja mustikkaturvekangas Karkea moreeni T1 - Taimikko alle 1,3 m Kesä	Yhteensä	26	70	19	7	11	18.6	15.8	177	2.4	1.4	Maastotarkastus 2024
			Mänty	17	9	2	2	1	30.1	25.2	3	0.2	0.1	
			Kuusi	19	14	4	0	3	10.3	7.8	134	0.9	0.7	
			Rauduskoiv	23	30	8	3	5	20.2	18.6	32	0.9	0.5	
			Mänty	57	4	1	1	0	36.9	23.2	1	0.1	0.0	
			Kuusi	35	0	0	0	0	14.4	10.8	1	0.0	0.0	
Rauduskoiv	54	12	3	2	2	25.0	23.0	6	0.3	0.1				
Lisätiedot PreFor														

Kuvio	Pinta-ala, ha	Kiinteistön nimi ja tunnus, pääryhmä, kasvupaikka, maalaji, kehitysluokka, saavutettavuus ja metsikön laatu	Puustotiedot											Toimenpide-suunnitelmat kuviolla
			puulaji	ikä, v	tilavuus m ³ /kuvio	m ³ /ha	tukkia, m ³ /ha	kuitua, m ³ /ha	läpimitta, cm	pituus, m	runkoluku, kpl/ha	ppa, m ² /ha	kasvu m ³ /ha/v	
18	1,0	Isometsä 505-407-5-138 Metsämaa Tuore kangas, vastaava suo ja mustikkaturvekangas Karkea moreeni T2 - Taimikko yli 1,3 m Talvi ja kuiva kesä	Yhteensä	30	40	40	3	33	14.0	10.6	686	7.7	5.8	Maastotarkastus 2024
			Mänty	27	4	4	0	3	13.0	10.0	61	0.7	0.6	
			Kuusi	24	15	15	0	12	11.2	7.9	464	3.7	2.9	
			Rauduskoiv	36	18	18	2	16	17.0	13.5	141	2.9	2.0	
			Mänty	49	0	0	0	0	19.0	14.0	1	0.0	0.0	
			Kuusi	43	1	1	0	1	13.1	10.9	10	0.1	0.1	
			Rauduskoiv	46	3	3	1	2	22.1	17.9	9	0.3	0.2	
Lisätiedot PreFor, Olisi aineksia monimuotoisuuskuvioksi.														
19	3,3	Isometsä 505-407-5-138 Metsämaa Tuore kangas, vastaava suo ja mustikkaturvekangas Karkea moreeni T2 - Taimikko yli 1,3 m Aina	Yhteensä	22	22	7	1	4	10.2	6.8	306	1.8	1.5	Maastotarkastus 2024
			Mänty	18	2	1	0	0	7.8	5.2	47	0.2	0.2	
			Kuusi	21	14	4	0	2	9.7	5.9	215	1.3	1.0	
			Rauduskoiv	18	2	1	0	0	8.2	6.7	40	0.2	0.2	
			Kuusi	41	1	0	0	0	16.3	9.3	2	0.0	0.0	
			Rauduskoiv	48	4	1	1	1	25.6	21.1	2	0.1	0.1	
Lisätiedot PreFor														
20	1,0	Isometsä 505-407-5-138 Metsämaa Tuore kangas, vastaava suo ja mustikkaturvekangas Karkea moreeni 03 - Varttunut kasvatusmetsikkö Kesä	Yhteensä	46	47	47	19	26	21.9	19.8	274	5.1	2.1	Maastotarkastus 2024
			Mänty	15	0	0	0	0	5.1	5.7	6	0.0	0.0	
			Kuusi	20	1	1	0	0	8.5	8.0	23	0.1	0.1	
			Rauduskoiv	21	1	1	0	0	8.7	8.4	23	0.1	0.1	
			Mänty	15	0	0	0	0	5.3	5.9	22	0.0	0.0	
			Kuusi	21	4	4	0	3	10.8	8.9	104	0.8	0.5	
			Rauduskoiv	43	21	21	8	13	23.0	21.7	57	2.1	0.8	
			Kuusi	63	1	1	1	0	20.2	17.6	3	0.1	0.0	
			Rauduskoiv	61	20	20	10	10	26.8	23.7	36	1.9	0.6	
Lisätiedot PreFor														

Kuvio	Pinta-ala, ha	Kiinteistön nimi ja tunnus, pääryhmä, kasvupaikka, maalaji, kehitysluokka, saavutettavuus ja metsikön laatu	Puustotiedot											Toimenpidesuunnitelmat kuviolla
			puulaji	ikä, v	tilavuus m ³ /kuvio	m ³ /ha	tukkia, m ³ /ha	kuitua, m ³ /ha	läpimitta, cm	pituus, m	runkoluku, kpl/ha	ppa, m ² /ha	kasvu m ³ /ha/v	
21	2,0	Isometsä 505-407-5-138 Metsämaa Tuore kangas, vastaava suo ja mustikkaturvekangas Karkea moreeni 02 - Nuori kasvatusmetsikkö Kesä	Yhteensä	32	149	75	19	54	18.3	14.0	581	11.1	6.6	
			Mänty	26	0	0	0	0	9.7	8.1	3	0.0	0.0	
			Kuusi	22	3	2	0	1	8.3	6.8	85	0.4	0.2	
			Rauduskoiv	19	1	1	0	0	6.9	7.2	44	0.1	0.1	
			Mänty	44	12	6	2	4	19.1	14.0	31	0.8	0.5	
			Kuusi	31	101	51	15	35	19.3	14.1	310	7.5	4.5	
			Rauduskoiv	35	32	16	1	15	17.2	15.3	108	2.3	1.3	
		Lisätiedot PreFor												
22	1,3	Isometsä 505-407-5-138 Metsämaa Tuore kangas, vastaava suo ja mustikkaturvekangas Karkea moreeni 03 - Varttunut kasvatusmetsikkö Kesä	Yhteensä	41	203	154	53	97	20.3	17.5	819	18.6	7.5	Harvennus 2030
			Mänty	26	1	1	0	1	8.8	7.8	46	0.2	0.1	
			Kuusi	27	8	6	0	5	11.3	8.4	168	1.4	0.7	
			Rauduskoiv	26	2	1	0	1	9.9	8.9	51	0.3	0.1	
			Mänty	32	6	5	2	3	16.5	14.4	33	0.6	0.3	
			Kuusi	37	79	60	31	28	22.1	17.5	229	7.1	3.2	
			Rauduskoiv	47	107	81	20	60	21.1	19.6	292	9.0	3.1	
		Lisätiedot PreFor												
23	0,2	Isometsä 505-407-5-138 Metsämaa Tuore kangas, vastaava suo ja mustikkaturvekangas Karkea moreeni 02 - Nuori kasvatusmetsikkö Kesä	Yhteensä	40	8	53	18	32	19.8	16.8	366	6.7	3.1	Maastotarkastus 2024
			Mänty	29	0	1	0	0	8.2	7.6	29	0.1	0.1	
			Kuusi	24	0	2	0	2	10.6	8.4	66	0.5	0.3	
			Rauduskoiv	24	0	1	0	1	8.9	8.1	47	0.2	0.1	
			Mänty	60	2	16	10	6	25.8	20.6	32	1.6	0.6	
			Kuusi	21	1	4	0	3	12.1	10.5	73	0.7	0.5	
			Rauduskoiv	39	5	30	9	21	20.8	18.2	119	3.6	1.5	
		Lisätiedot PreFor												

Kuvio	Pinta-ala, ha	Kiinteistön nimi ja tunnus, pääryhmä, kasvupaikka, maalaji, kehitysluokka, saavutettavuus ja metsikön laatu	Puustotiedot											Toimenpidesuunnitelmat kuviolla
			puulaji	ikä, v	tilavuus m ³ /kuvio	m ³ /ha	tukkia, m ³ /ha	kuitua, m ³ /ha	läpimitta, cm	pituus, m	runkoluku, kpl/ha	ppa, m ² /ha	kasvu m ³ /ha/v	
24	0,2	Isometsä 505-407-5-138 Metsämaa Tuore kangas, vastaava suo ja mustikkaturvekangas Karkea moreeni 04 - Uudistuskypsä metsikkö Talvi ja kuiva kesä	Yhteensä	51	15	60	26	33	24.6	20.8	215	6.4	2.0	Avohakkuu 2037, Kuusen istutus 2038, Uudistusalan raivaus 2037, Laikkumätästys 2038, Mekaaninen heinäntorjunta 2039
			Mänty	16	0	0	0	0	4.2	4.9	20	0.0	0.0	
			Kuusi	25	0	2	0	1	10.2	9.0	46	0.3	0.2	
			Rauduskoiv	22	0	0	0	0	10.6	8.6	13	0.1	0.0	
			Mänty	56	1	5	2	3	20.9	18.6	15	0.5	0.2	
			Kuusi	56	1	6	2	4	18.4	14.6	31	0.8	0.3	
			Rauduskoiv	52	12	48	23	24	27.3	23.1	90	4.7	1.3	
Lisätiedot PreFor														
25	1,5	Isometsä 505-407-5-138 Metsämaa Tuore kangas, vastaava suo ja mustikkaturvekangas Karkea moreeni 03 - Varttunut kasvatusmetsikkö Kesä	Yhteensä	41	212	144	31	108	18.6	17.0	916	18.0	7.6	Harvennus 2030
			Mänty	24	1	1	0	0	8.2	7.5	27	0.1	0.1	
			Kuusi	25	6	4	0	2	9.4	7.4	170	0.9	0.5	
			Rauduskoiv	23	1	1	0	1	8.4	8.3	47	0.2	0.1	
			Mänty	31	5	3	2	1	19.0	16.0	15	0.4	0.2	
			Kuusi	28	37	25	8	17	16.4	13.2	214	3.9	2.2	
			Rauduskoiv	47	162	110	22	87	20.2	19.1	442	12.5	4.5	
Rauduskoiv	59	1	0	0	0	23.1	22.8	1	0.0	0.0				
Lisätiedot PreFor														
26	1,0	Isometsä 505-407-5-138 Metsämaa Tuore kangas, vastaava suo ja mustikkaturvekangas Karkea moreeni T2 - Taimikko yli 1,3 m Aina	Yhteensä	24	12	12	1	6	9.8	7.3	691	3.1	2.5	Maastotarkastus 2024
			Mänty	15	0	0	0	0	5.7	5.1	17	0.0	0.0	
			Kuusi	19	7	8	0	2	8.0	5.2	631	2.5	1.9	
			Rauduskoiv	16	1	1	0	1	10.7	10.4	19	0.1	0.2	
			Kuusi	42	1	1	0	1	12.1	7.1	13	0.1	0.1	
Rauduskoiv	54	3	3	1	2	20.4	19.5	11	0.4	0.3				
Lisätiedot PreFor														

Kuvio	Pinta-ala, ha	Kiinteistön nimi ja tunnus, pääryhmä, kasvupaikka, maalaji, kehitysluokka, saavutettavuus ja metsikön laatu	Puustotiedot											Toimenpidesuunnitelmat kuviolla
			puulaji	ikä, v	tilavuus m ³ /kuvio	m ³ /ha	tukkia, m ³ /ha	kuitua, m ³ /ha	läpimitta, cm	pituus, m	runkoluku, kpl/ha	ppa, m ² /ha	kasvu m ³ /ha/v	
27	1,7	Isometsä 505-407-5-138 Metsämaa Lehtomainen kangas, vastaava suo ja ruohoturvekangas Karkea moreeni 02 - Nuori kasvatusmetsikkö Kesä	Yhteensä	29	209	124	3	110	13.3	14.0	1863	18.2	12.3	Harvennus 2030
			Mänty	23	1	1	0	0	9.2	8.4	22	0.1	0.1	
			Kuusi	18	5	3	0	1	7.1	6.9	255	0.8	0.6	
			Rauduskoiv	19	2	1	0	1	7.2	8.2	69	0.2	0.1	
			Mänty	34	14	9	1	8	15.7	14.4	68	1.2	0.9	
			Kuusi	19	22	13	0	9	9.2	8.7	532	2.7	2.0	
			Rauduskoiv	32	164	97	2	90	14.4	15.6	912	13.1	8.5	
			Rauduskoiv	45	2	1	0	1	17.5	18.8	5	0.1	0.1	
		Lisätiedot PreFor												
28	0,4	Isometsä 505-407-5-138 Metsämaa Tuore kangas, vastaava suo ja mustikkaturvekangas Karkea moreeni 03 - Varttunut kasvatusmetsikkö Kesä	Yhteensä	47	57	140	44	93	22.6	18.4	685	16.9	5.5	Avohakkuu 2037, Kuusen istutus 2038, Uudistusalan raivaus 2037, Laikkumätästys 2038, Mekaaninen heinäntorjunta 2039
			Mänty	33	1	2	0	2	11.7	9.9	36	0.3	0.2	
			Kuusi	29	2	5	0	4	11.4	9.1	138	1.1	0.6	
			Rauduskoiv	27	2	6	0	5	10.8	10.1	155	1.2	0.4	
			Mänty	56	2	5	3	2	23.1	18.6	13	0.5	0.2	
			Kuusi	32	2	5	1	4	15.4	11.9	54	0.9	0.5	
			Rauduskoiv	52	48	117	40	76	25.4	20.6	289	12.9	3.6	
		Lisätiedot PreFor												
29	3,0	Isometsä 505-407-5-138 Metsämaa Tuore kangas, vastaava suo ja mustikkaturvekangas Karkea moreeni 03 - Varttunut kasvatusmetsikkö Aina	Yhteensä	45	174	58	31	26	25.5	22.5	150	5.6	1.9	Avohakkuu 2041, Kuusen istutus 2042, Uudistusalan raivaus 2041, Laikkumätästys 2042, Mekaaninen heinäntorjunta 2043
			Mänty	52	85	28	19	9	27.3	23.4	47	2.6	0.8	
			Kuusi	19	9	3	0	3	12.6	10.3	52	0.5	0.3	
			Rauduskoiv	42	81	27	12	14	26.3	23.9	51	2.5	0.8	
		Lisätiedot PreFor												

Kuvio	Pinta-ala, ha	Kiinteistön nimi ja tunnus, pääryhmä, kasvupaikka, maalaji, kehitysluokka, saavutettavuus ja metsikön laatu	Puustotiedot											Toimenpide-suunnitelmat kuviolla
			puulaji	ikä, v	tilavuus m ³ /kuvio	m ³ /ha	tukkia, m ³ /ha	kuitua, m ³ /ha	läpimitta, cm	pituus, m	runkoluku, kpl/ha	ppa, m ² /ha	kasvu m ³ /ha/v	
30	1,5	Isometsä 505-407-5-138 Metsämaa Lehtomainen kangas, vastaava suo ja ruohoturvekangas Karkea moreeni 02 - Nuori kasvatusmetsikkö Kesä	Yhteensä	29	153	103	11	87	16.1	14.4	940	14.9	10.1	Harvennus 2030
			Mänty	27	0	0	0	0	10.5	8.5	5	0.0	0.0	
			Kuusi	20	4	3	0	1	8.4	7.0	144	0.6	0.4	
			Rauduskoiv	21	1	1	0	0	9.0	8.2	22	0.1	0.1	
			Mänty	34	9	6	1	5	15.9	13.4	47	0.8	0.6	
			Kuusi	21	39	27	3	22	14.7	11.8	298	4.5	3.6	
			Rauduskoiv	33	95	64	6	57	17.2	16.3	412	8.5	5.2	
			Kuusi	63	1	1	1	0	20.0	13.6	4	0.1	0.1	
			Rauduskoiv	53	4	3	1	1	23.6	18.5	8	0.3	0.1	
		Lisätiedot PreFor												
767	0,2	Isometsä 505-407-5-138 Metsämaa Lehtomainen kangas, vastaava suo ja ruohoturvekangas Hienoainesmoreeni A0 - Aukea Ei määritelty Ei määritelty												Kuusen istutus 2026, Uudistusalan raivaus 2025, Laikkumätästys 2025, Mekaaninen heinäntorjunta 2027, Taimikon varhaisperkaus 2028 , Taimikonharvennus 2035

Kuvio	Pinta-ala, ha	Kiinteistön nimi ja tunnus, pääryhmä, kasvupaikka, maalaji, kehitysluokka, saavutettavuus ja metsikön laatu	Puustotiedot											Toimenpidesuunnitelmat kuviolla
			puulaji	ikä, v	tilavuus m ³ /kuvio	m ³ /ha	tukkia, m ³ /ha	kuitua, m ³ /ha	läpimitta, cm	pituus, m	runkoluku, kpl/ha	ppa, m ² /ha	kasvu m ³ /ha/v	
2	0,6	Järvelä 505-407-17-19 Metsämaa Tuore kangas, vastaava suo ja mustikkaturvekangas Karkea moreeni 02 - Nuori kasvatusmetsikkö Kesä	Yhteensä	36	67	116	13	96	14.9	12.3	1437	18.9	12.2	
			Mänty	29	1	2	0	1	9.7	8.9	55	0.3	0.2	
			Kuusi	28	8	13	0	10	10.4	9.3	403	2.7	1.8	
			Rauduskoiv	28	1	2	0	2	14.9	11.7	19	0.3	0.2	
			Mänty	36	6	11	2	8	15.2	12.5	101	1.6	1.1	
			Kuusi	38	43	76	9	64	15.7	12.6	758	12.0	7.9	
			Rauduskoiv	38	7	12	1	10	16.4	14.1	95	1.8	0.9	
			Rauduskoiv	63	1	2	1	1	22.1	20.1	6	0.2	0.1	
		Lisätiedot PreFor												
3	0,6	Järvelä 505-407-17-19 Metsämaa Tuore kangas, vastaava suo ja mustikkaturvekangas Karkea moreeni 03 - Varttunut kasvatusmetsikkö Talvi ja kuiva kesä	Yhteensä	57	137	236	132	101	24.9	20.5	687	24.5	5.7	Harvennus 2036
			Mänty	39	0	1	0	1	12.1	11.9	9	0.1	0.0	
			Kuusi	29	3	5	0	5	11.9	10.0	112	1.0	0.4	
			Rauduskoiv	30	1	1	0	1	13.8	12.6	14	0.2	0.1	
			Mänty	59	17	29	17	12	26.7	20.4	60	3.0	0.7	
			Kuusi	60	91	156	101	54	26.3	21.1	363	15.7	3.4	
			Rauduskoiv	51	25	43	14	28	22.3	21.1	129	4.5	1.1	
		Lisätiedot PreFor												
4	1,9	Järvelä 505-407-17-19 Metsämaa Tuore kangas, vastaava suo ja mustikkaturvekangas Karkea moreeni 03 - Varttunut kasvatusmetsikkö Kesä	Yhteensä	47	297	154	62	89	22.2	20.9	571	15.8	4.7	Avohakkuu 2036, Kuusen istutus 2037, Uudistusalan raivaus 2036, Laikkumätästys 2037, Mekaaninen heinäntorjunta 2038
			Mänty	18	0	0	0	0	6.3	7.9	6	0.0	0.0	
			Kuusi	22	4	2	0	1	8.7	6.3	111	0.5	0.2	
			Rauduskoiv	19	1	1	0	0	9.0	9.8	19	0.1	0.0	
			Mänty	53	11	6	4	2	21.7	19.7	17	0.6	0.2	
			Kuusi	29	54	28	17	10	22.2	18.1	98	3.2	1.2	
			Rauduskoiv	52	226	117	40	75	22.7	22.4	319	11.3	3.1	
Mänty	98	2	1	1	0	48.2	27.8	1	0.1	0.0				
		Lisätiedot PreFor												

Kuvio	Pinta-ala, ha	Kiinteistön nimi ja tunnus, pääryhmä, kasvupaikka, maalaji, kehitysluokka, saavutettavuus ja metsikön laatu	Puustotiedot											Toimenpidesuunnitelmat kuviolla
			puulaji	ikä, v	tilavuus m ³ /kuvio	m ³ /ha	tukkia, m ³ /ha	kuitua, m ³ /ha	läpimitta, cm	pituus, m	runkoluku, kpl/ha	ppa, m ² /ha	kasvu m ³ /ha/v	
5	0,7	Järvelä 505-407-17-19 Metsämaa Lehtomainen kangas, vastaava suo ja ruohoturvekangas Karkea moreeni 03 - Varttunut kasvatusmetsikkö Kesä	Yhteensä	42	157	221	95	121	22.1	18.4	949	25.5	10.9	
			Mänty	31	0	1	0	1	12.8	11.5	8	0.1	0.1	
			Kuusi	22	3	5	0	3	9.9	8.1	177	1.1	0.5	
			Rauduskoiv	24	1	2	0	1	10.6	10.8	42	0.3	0.1	
			Mänty	41	5	7	1	5	18.0	15.7	36	0.8	0.4	
			Kuusi	45	98	138	76	61	24.1	19.6	409	14.8	6.7	
			Rauduskoiv	39	49	69	18	50	21.0	18.2	277	8.4	3.1	
		Lisätiedot PreFor												
6	1,5	Järvelä 505-407-17-19 Metsämaa Tuore kangas, vastaava suo ja mustikkaturvekangas Karkea moreeni 02 - Nuori kasvatusmetsikkö Kesä	Yhteensä	38	183	126	20	100	16.1	13.4	1245	19.0	11.4	
			Mänty	30	3	2	0	1	9.6	9.1	56	0.3	0.2	
			Kuusi	30	17	11	0	9	11.5	9.9	269	2.2	1.4	
			Rauduskoiv	28	2	1	0	1	10.7	11.2	28	0.2	0.1	
			Mänty	40	20	14	4	10	17.4	14.3	91	1.9	1.2	
			Kuusi	38	91	63	8	52	16.0	12.6	612	10.0	6.3	
			Rauduskoiv	39	46	32	6	25	17.9	16.7	184	4.1	2.1	
			Mänty	73	3	2	2	1	30.0	23.1	3	0.2	0.1	
Rauduskoiv	67	1	1	1	0	26.0	20.2	2	0.1	0.0				
		Lisätiedot PreFor												
7	0,8	Järvelä 505-407-17-19 Metsämaa Tuore kangas, vastaava suo ja mustikkaturvekangas Karkea moreeni 03 - Varttunut kasvatusmetsikkö Talvi ja kuiva kesä	Yhteensä	53	135	173	73	97	21.8	17.3	746	21.1	7.7	Harvennus 2036
			Kuusi	30	3	3	0	3	11.4	8.3	88	0.7	0.3	
			Rauduskoiv	22	0	0	0	0	9.1	8.9	10	0.1	0.0	
			Mänty	59	2	3	2	1	20.8	17.1	9	0.3	0.1	
			Kuusi	54	104	134	62	70	22.5	17.4	520	16.2	6.1	
Rauduskoiv	51	26	33	10	23	21.3	18.9	119	3.8	1.2				
		Lisätiedot PreFor												

Kuvio	Pinta-ala, ha	Kiinteistön nimi ja tunnus, pääryhmä, kasvupaikka, maalaji, kehitysluokka, saavutettavuus ja metsikön laatu	Puustotiedot											Toimenpide-suunnitelmat kuviolla
			puulaji	ikä, v	tilavuus m ³ /kuvio	m ³ /ha	tukkia, m ³ /ha	kuitua, m ³ /ha	läpimitta, cm	pituus, m	runkoluku, kpl/ha	ppa, m ² /ha	kasvu m ³ /ha/v	
11	1,1	Järvelä 505-407-17-19 Metsämaa Tuore kangas, vastaava suo ja mustikkaturvekangas Karkea moreeni T2 - Taimikko yli 1,3 m Talvi ja kuiva kesä	Yhteensä	18	1	1	0	1	8.6	5.6	74	0.5	0.5	
			Mänty	18	0	0	0	0	7.1	4.8	14	0.1	0.1	
			Kuusi	18	1	1	0	1	9.2	5.4	50	0.3	0.3	
			Rauduskoiv	19	0	0	0	0	8.5	7.1	10	0.1	0.1	
Lisätiedot PreFor														
12	0,7	Järvelä 505-407-17-19 Metsämaa Tuore kangas, vastaava suo ja mustikkaturvekangas Karkea moreeni 03 - Varttunut kasvatusmetsikkö Talvi ja kuiva kesä	Yhteensä	52	176	257	152	101	24.9	21.1	811	25.8	6.0	
			Mänty	27	0	1	0	0	8.5	7.8	22	0.1	0.0	
			Kuusi	28	4	5	0	4	10.7	9.0	157	1.1	0.4	
			Rauduskoiv	29	2	2	0	2	10.4	11.4	57	0.4	0.1	
			Mänty	43	5	7	4	3	20.4	16.9	26	0.8	0.2	
			Kuusi	56	132	192	133	58	27.4	22.5	384	18.1	4.0	
Rauduskoiv	49	34	50	15	34	21.5	20.5	165	5.3	1.3				
Lisätiedot PreFor														
13	0,9	Järvelä 505-407-17-19 Metsämaa Tuore kangas, vastaava suo ja mustikkaturvekangas Karkea moreeni 02 - Nuori kasvatusmetsikkö Kesä	Yhteensä	33	71	75	5	65	14.0	11.3	1112	13.4	9.7	Harvennus 2038
			Mänty	27	2	2	0	1	9.1	7.8	67	0.4	0.3	
			Kuusi	26	2	2	0	1	9.4	7.7	81	0.5	0.4	
			Rauduskoiv	22	1	1	0	1	8.4	9.0	49	0.2	0.2	
			Mänty	34	25	27	2	23	13.4	10.1	425	4.9	3.7	
			Kuusi	30	13	14	1	11	13.6	9.9	229	2.7	2.0	
Rauduskoiv	34	29	31	2	28	16.0	14.2	261	4.7	3.1				
Lisätiedot PreFor														

Kuvio	Pinta-ala, ha	Kiinteistön nimi ja tunnus, pääryhmä, kasvupaikka, maalaji, kehitysluokka, saavutettavuus ja metsikön laatu	Puustotiedot											Toimenpidesuunnitelmat kuviolla
			puulaji	ikä, v	tilavuus m ³ /kuvio	m ³ /ha	tukkia, m ³ /ha	kuitua, m ³ /ha	läpimitta, cm	pituus, m	runkoluku, kpl/ha	ppa, m ² /ha	kasvu m ³ /ha/v	
14	1,0	Järvelä 505-407-17-19 Metsämaa Tuore kangas, vastaava suo ja mustikkaturvekangas Karkea moreeni 04 - Uudistuskypsä metsikkö Kesä	Yhteensä	59	181	189	121	66	27.3	20.9	480	19.5	4.1	
			Mänty	21	0	0	0	0	10.2	12.1	5	0.0	0.0	
			Kuusi	19	1	1	0	1	8.8	7.3	63	0.3	0.1	
			Rauduskoiv	16	0	0	0	0	8.0	7.1	25	0.1	0.0	
			Mänty	69	94	99	72	27	30.5	21.7	152	9.8	1.8	
			Kuusi	51	59	62	40	21	26.0	20.6	152	6.4	1.5	
			Rauduskoiv	46	26	27	9	18	22.1	20.6	83	2.9	0.7	
Lisätiedot PreFor														
15	0,4	Järvelä 505-407-17-19 Metsämaa Lehtomainen kangas, vastaava suo ja ruohoturvekangas Karkea moreeni 03 - Varttunut kasvatusmetsikkö Kesä	Yhteensä	37	34	90	35	52	21.9	17.9	586	11.0	5.7	
			Mänty	27	1	1	0	1	11.0	10.1	27	0.2	0.2	
			Kuusi	22	2	5	0	3	9.4	7.7	205	1.1	0.8	
			Rauduskoiv	27	1	3	0	3	12.7	11.8	50	0.5	0.3	
			Mänty	21	0	0	0	0	7.7	6.8	8	0.0	0.0	
			Kuusi	28	6	15	3	11	14.7	11.8	169	2.5	1.9	
			Rauduskoiv	44	23	59	29	30	27.6	22.2	115	6.1	2.3	
			Mänty	32	0	0	0	0	12.4	9.5	3	0.0	0.0	
Rauduskoiv	51	3	7	4	3	28.9	25.3	9	0.6	0.2				
Erityispiirteet Entinen maatalousmaa														
Lisätiedot PreFor														

Kuvio	Pinta-ala, ha	Kiinteistön nimi ja tunnus, pääryhmä, kasvupaikka, maalaji, kehitysluokka, saavutettavuus ja metsikön laatu	Puustotiedot											Toimenpide-suunnitelmat kuviolla
			puulaji	ikä, v	tilavuus m ³ /kuvio	m ³ /ha	tukkia, m ³ /ha	kuitua, m ³ /ha	läpimitta, cm	pituus, m	runkoluku, kpl/ha	ppa, m ² /ha	kasvu m ³ /ha/v	
16	0,4	Järvelä 505-407-17-19 Metsämaa Kuivahko kangas, vastaava suo ja puolukkaturvekangas Turvemaa 03 - Varttunut kasvatusmetsikkö Talvi	Yhteensä	52	45	114	33	78	19.5	17.1	660	13.9	2.4	Avohakkuu 2038, Männyn istutus 2039, Uudistusalan raivaus 2038, Laikkumätästys 2039, Mekaaninen heinäntorjunta 2040
			Mänty	36	0	1	0	0	8.7	8.3	20	0.1	0.0	
			Kuusi	22	0	1	0	0	6.6	5.9	117	0.3	0.0	
			Rauduskoiv	32	0	1	0	0	8.3	9.6	22	0.1	0.0	
			Mänty	62	16	42	18	23	22.2	17.3	148	5.0	0.8	
			Kuusi	40	8	20	9	11	19.8	17.0	93	2.4	0.4	
			Rauduskoiv	50	20	50	6	43	18.2	17.9	260	6.0	1.2	
Lisätiedot PreFor														
17	0,5	Järvelä 505-407-17-19 Metsämaa Tuore kangas, vastaava suo ja mustikkaturvekangas Karkea moreeni 03 - Varttunut kasvatusmetsikkö Kesä	Yhteensä	41	55	111	20	85	17.1	13.8	1106	16.8	8.1	
			Mänty	31	1	1	0	1	11.2	9.1	26	0.2	0.1	
			Kuusi	26	4	8	0	5	9.8	8.0	314	1.9	1.0	
			Rauduskoiv	29	2	5	0	4	12.5	11.4	83	0.9	0.4	
			Mänty	45	9	18	6	12	20.0	14.4	94	2.5	1.4	
			Kuusi	39	6	12	2	9	16.0	11.6	120	2.0	1.1	
			Rauduskoiv	40	27	53	2	49	15.9	14.4	450	8.0	3.7	
Mänty	78	5	9	7	2	43.0	24.9	6	0.8	0.2				
Rauduskoiv	63	3	5	3	2	23.0	21.7	13	0.5	0.2				
Lisätiedot PreFor, Kalliolle jätetään katajat ja muutama pihlaja.														
18	0,4	Järvelä 505-407-17-19 Metsämaa Lehtomainen kangas, vastaava suo ja ruohoturvekangas Karkea moreeni T2 - Taimikko yli 1,3 m Kesä	Yhteensä	26	6	15	3	11	16.3	11.2	174	2.7	2.7	Avohakkuu 2040, Kuusen istutus 2041, Uudistusalan raivaus 2040, Laikkumätästys 2041, Mekaaninen heinäntorjunta 2042
			Mänty	26	0	1	0	1	10.2	8.7	17	0.1	0.1	
			Kuusi	25	1	2	0	2	12.4	6.8	61	0.6	0.5	
			Rauduskoiv	30	0	1	0	0	15.3	8.6	6	0.1	0.1	
			Mänty	39	1	2	0	1	14.9	12.4	14	0.2	0.3	
			Kuusi	24	3	9	3	5	19.2	12.8	54	1.4	1.4	
			Rauduskoiv	29	1	2	0	2	14.3	13.6	22	0.3	0.3	
Lisätiedot PreFor														

Kuvio	Pinta-ala, ha	Kiinteistön nimi ja tunnus, pääryhmä, kasvupaikka, maalaji, kehitysluokka, saavutettavuus ja metsikön laatu	Puustotiedot											Toimenpidesuunnitelmat kuviolla
			puulaji	ikä, v	tilavuus m ³ /kuvio	m ³ /ha	tukkia, m ³ /ha	kuitua, m ³ /ha	läpimitta, cm	pituus, m	runkoluku, kpl/ha	ppa, m ² /ha	kasvu m ³ /ha/v	
19	1,8	Järvelä 505-407-17-19 Metsämaa Lehtomainen kangas, vastaava suo ja ruohoturvekangas Karkea moreeni T2 - Taimikko yli 1,3 m Talvi ja kuiva kesä	Yhteensä	17	5	3	0	2	10.2	7.4	106	0.8	0.8	
			Mänty	20	1	0	0	0	9.0	7.1	13	0.1	0.1	
			Kuusi	18	3	1	0	1	10.5	6.5	55	0.4	0.4	
			Rauduskoiv	15	2	1	0	1	10.3	8.7	38	0.3	0.3	
Lisätiedot PreFor														
20	1,0	Järvelä 505-407-17-19 Metsämaa Kuivahko kangas, vastaava suo ja puolukkaturvekangas Turvemaa 04 - Uudistuskypä metsikkö Kesä	Yhteensä	67	297	292	163	126	27.1	21.6	807	29.3	1.5	
			Mänty	33	1	1	0	1	11.3	8.7	34	0.3	0.0	
			Kuusi	34	9	9	0	8	12.9	9.2	179	1.9	0.1	
			Rauduskoiv	32	7	7	0	6	12.4	10.6	139	1.4	0.0	
			Mänty	78	161	159	108	50	31.4	23.8	209	14.5	0.9	
			Kuusi	71	46	46	36	10	30.7	24.0	65	4.1	0.3	
Rauduskoiv	60	72	71	19	51	23.8	21.9	181	7.1	0.2				
Erityispiirteet VR Retkeily- ja ulkoilualue (Kuvion luoteiskärki on Natura-alueita. Itäkärki on lehtoa.)														
Lisätiedot PreFor														
21	1,3	Järvelä 505-407-17-19 Metsämaa Tuore kangas, vastaava suo ja mustikkaturvekangas Karkea moreeni T2 - Taimikko yli 1,3 m Talvi ja kuiva kesä	Yhteensä	29	22	17	3	13	15.6	11.1	252	3.0	2.3	
			Mänty	22	0	0	0	0	6.2	5.0	2	0.0	0.0	
			Kuusi	27	1	1	0	1	10.7	7.6	30	0.2	0.2	
			Rauduskoiv	23	0	0	0	0	7.2	6.8	12	0.0	0.0	
			Mänty	36	4	3	2	1	30.4	21.9	4	0.3	0.2	
			Kuusi	28	11	8	0	7	13.0	8.3	184	2.0	1.5	
Rauduskoiv	31	6	4	1	3	19.2	17.1	20	0.5	0.4				
Lisätiedot PreFor														

Kuvio	Pinta-ala, ha	Kiinteistön nimi ja tunnus, pääryhmä, kasvupaikka, maalaji, kehitysluokka, saavutettavuus ja metsikön laatu	Puustotiedot											Toimenpidesuunnitelmat kuviolla
			puulaji	ikä, v	tilavuus m ³ /kuvio	m ³ /ha	tukkia, m ³ /ha	kuitua, m ³ /ha	läpimitta, cm	pituus, m	runkoluku, kpl/ha	ppa, m ² /ha	kasvu m ³ /ha/v	
25	1,2	Järvelä 505-407-17-19 Metsämaa Kuiva kangas, vastaava suo ja varputurvekangas Turvema 04 - Uudistuskypsä metsikkö Talvi ja kuiva kesä	Yhteensä	58	277	228	104	119	25.4	19.1	901	25.3	1.3	
			Mänty	33	3	3	0	2	9.7	7.7	99	0.6	0.0	
			Kuusi	33	5	4	0	3	11.7	8.2	103	0.9	0.0	
			Rauduskoiv	26	1	1	0	1	7.9	8.2	49	0.2	0.0	
			Mänty	64	249	206	103	101	28.0	20.9	391	21.0	1.1	
			Kuusi	28	7	6	0	4	10.7	7.6	202	1.4	0.1	
			Rauduskoiv	28	10	9	1	7	16.8	16.3	56	1.1	0.1	
			Mänty	86	2	1	1	1	29.6	25.2	1	0.1	0.0	
		Lisätiedot PreFor												
26	0,5	Järvelä 505-407-17-19 Metsämaa Tuore kangas, vastaava suo ja mustikkaturvekangas Karkea moreeni 03 - Varttunut kasvatusmetsikkö Kesä	Yhteensä	42	52	101	35	62	20.2	15.1	767	14.2	5.8	Harvennus 2036
			Mänty	24	0	1	0	0	8.5	8.1	23	0.1	0.1	
			Kuusi	27	4	7	0	6	10.2	8.2	255	1.6	0.9	
			Rauduskoiv	25	1	2	0	2	11.0	10.5	54	0.4	0.2	
			Mänty	44	5	10	4	6	20.7	14.9	44	1.3	0.5	
			Kuusi	37	15	29	15	14	21.1	15.4	144	4.0	1.9	
			Rauduskoiv	42	19	36	5	30	18.1	14.9	232	5.3	1.9	
			Mänty	81	6	12	9	3	43.8	25.3	7	1.1	0.2	
Rauduskoiv	67	2	4	2	2	25.9	20.2	8	0.4	0.1				
		Lisätiedot PreFor												

Kuvio	Pinta-ala, ha	Kiinteistön nimi ja tunnus, pääryhmä, kasvupaikka, maalaji, kehitysluokka, saavutettavuus ja metsikön laatu	Puustotiedot											Toimenpidesuunnitelmat kuviolla
			puulaji	ikä, v	tilavuus m ³ /kuvio	m ³ /ha	tukkia, m ³ /ha	kuitua, m ³ /ha	läpimitta, cm	pituus, m	runkoluku, kpl/ha	ppa, m ² /ha	kasvu m ³ /ha/v	
27	1,5	Järvelä 505-407-17-19 Metsämaa Tuore kangas, vastaava suo ja mustikkaturvekangas Karkea moreeni 02 - Nuori kasvatusmetsikkö Kesä	Yhteensä	36	152	104	16	83	15.7	12.4	1150	16.8	10.8	
			Mänty	29	5	3	0	3	11.3	9.0	80	0.7	0.5	
			Kuusi	29	15	10	0	8	12.0	9.5	222	2.0	1.3	
			Rauduskoiv	21	2	1	0	1	8.2	8.6	51	0.2	0.1	
			Mänty	37	38	26	4	21	16.1	12.2	235	4.1	2.6	
			Kuusi	37	71	49	6	41	15.7	12.4	496	7.9	5.3	
			Rauduskoiv	35	17	11	3	8	18.8	16.6	59	1.5	0.8	
			Mänty	73	5	3	2	1	32.0	22.2	4	0.3	0.1	
Rauduskoiv	58	2	1	0	1	21.1	20.1	3	0.1	0.1				
		Erityispiirteet Katajia (Mäntyjä ja haapoja jättöpuina)												
		Lisätiedot PreFor												
28	4,1	Järvelä 505-407-17-19 Metsämaa Lehtomainen kangas, vastaava suo ja ruohoturvekangas Karkea moreeni 03 - Varttunut kasvatusmetsikkö Talvi ja kuiva kesä	Yhteensä	49	999	246	136	107	24.3	20.3	736	25.5	10.7	Harvennus 2036
			Mänty	24	2	1	0	0	9.6	8.8	16	0.1	0.0	
			Kuusi	27	14	4	0	3	12.2	10.7	64	0.6	0.3	
			Rauduskoiv	21	2	1	0	0	9.2	10.4	18	0.1	0.0	
			Mänty	47	18	4	2	3	19.8	17.8	17	0.5	0.2	
			Kuusi	50	890	219	129	88	25.2	20.8	559	22.2	9.5	
Rauduskoiv	42	72	18	5	12	21.1	19.8	62	2.0	0.7				
		Lisätiedot PreFor												

Kuvio	Pinta-ala, ha	Kiinteistön nimi ja tunnus, pääryhmä, kasvupaikka, maalaji, kehitysluokka, saavutettavuus ja metsikön laatu	Puustotiedot											Toimenpidesuunnitelmat kuviolla
			puulaji	ikä, v	tilavuus m ³ /kuvio	m ³ /ha	tukkia, m ³ /ha	kuitua, m ³ /ha	läpimitta, cm	pituus, m	runkoluku, kpl/ha	ppa, m ² /ha	kasvu m ³ /ha/v	
29	0,7	Järvelä 505-407-17-19 Metsämaa Tuore kangas, vastaava suo ja mustikkaturvekangas Karkea moreeni 03 - Varttunut kasvatusmetsikkö Aina	Yhteensä	53	107	159	78	78	22.7	18.5	667	18.2	5.5	
			Mänty	15	0	0	0	0	4.0	3.7	12	0.0	0.0	
			Kuusi	20	1	1	0	1	7.2	5.4	138	0.4	0.2	
			Rauduskoiv	15	0	0	0	0	5.5	6.1	15	0.0	0.0	
			Mänty	59	70	105	61	42	24.6	19.2	277	11.5	3.0	
			Kuusi	39	16	23	10	13	20.2	17.1	103	2.8	1.2	
			Rauduskoiv	50	20	30	7	23	20.2	18.7	122	3.5	1.1	
Lisätiedot PreFor														
30	2,5	Järvelä 505-407-17-19 Metsämaa Tuore kangas, vastaava suo ja mustikkaturvekangas Karkea moreeni 04 - Uudistuskypsä metsikkö Kesä	Yhteensä	58	621	249	149	97	25.8	21.3	665	25.0	5.4	
			Mänty	28	1	1	0	1	10.7	9.6	12	0.1	0.0	
			Kuusi	27	12	5	0	4	11.6	9.5	107	0.9	0.3	
			Rauduskoiv	26	3	1	0	1	10.5	10.2	28	0.2	0.1	
			Mänty	62	102	41	27	14	27.9	21.8	73	4.0	0.8	
			Kuusi	60	368	147	101	45	26.9	21.8	316	14.4	3.0	
			Rauduskoiv	55	135	54	21	33	24.5	22.3	129	5.4	1.2	
Lisätiedot PreFor														
31	1,7	Järvelä 505-407-17-19 Metsämaa Tuore kangas, vastaava suo ja mustikkaturvekangas Karkea moreeni 03 - Varttunut kasvatusmetsikkö Talvi ja kuiva kesä	Yhteensä	52	270	158	74	81	22.7	18.3	663	18.5	6.3	
			Mänty	28	1	1	0	0	9.4	8.8	18	0.1	0.1	
			Kuusi	27	7	4	0	3	10.3	8.3	128	0.9	0.4	
			Rauduskoiv	27	3	2	0	1	11.1	10.1	39	0.3	0.1	
			Mänty	59	40	24	14	10	24.2	18.5	65	2.7	0.9	
			Kuusi	55	141	82	49	33	25.0	19.1	238	9.2	3.1	
			Rauduskoiv	50	79	46	12	34	20.8	19.2	175	5.3	1.7	
Lisätiedot PreFor														

Kuvio	Pinta-ala, ha	Kiinteistön nimi ja tunnus, pääryhmä, kasvupaikka, maalaji, kehitysluokka, saavutettavuus ja metsikön laatu	Puustotiedot											Toimenpidesuunnitelmat kuviolla
			puulaji	ikä, v	tilavuus m ³ /kuvio	m ³ /ha	tukkia, m ³ /ha	kuitua, m ³ /ha	läpimitta, cm	pituus, m	runkoluku, kpl/ha	ppa, m ² /ha	kasvu m ³ /ha/v	
32	5,9	Järvelä 505-407-17-19 Metsämaa Kuivahko kangas, vastaava suo ja puolukkaturvekangas Turvemaa 04 - Uudistuskypsä metsikkö Talvi	Yhteensä	68	1783	305	167	134	26.1	21.2	918	31.0	1.6	
			Mänty	35	9	2	0	1	11.7	9.4	32	0.3	0.0	
			Kuusi	35	56	10	1	8	13.1	9.5	183	2.0	0.1	
			Rauduskoiv	35	60	10	0	9	11.7	11.0	220	1.9	0.0	
			Mänty	76	1054	180	117	62	29.0	22.8	289	17.0	1.1	
			Kuusi	77	208	36	28	7	30.4	24.2	49	3.2	0.3	
			Rauduskoiv	65	396	68	21	46	25.5	22.8	145	6.6	0.1	
Lisätiedot PreFor, Turpeennostohautoja.														
33	3,6	Järvelä 505-407-17-19 Metsämaa Lehtomainen kangas, vastaava suo ja ruohoturvekangas Karkea moreeni T2 - Taimikko yli 1,3 m Talvi ja kuiva kesä	Yhteensä	20	74	21	0	17	11.6	9.1	514	4.4	4.5	
			Mänty	24	13	4	0	3	10.9	8.6	97	0.8	0.9	
			Kuusi	18	40	11	0	9	11.9	8.7	275	2.4	2.4	
			Rauduskoiv	21	21	6	0	5	11.5	10.2	142	1.2	1.2	
Lisätiedot PreFor														
34	0,2	Järvelä 505-407-17-19 Metsämaa Tuore kangas, vastaava suo ja mustikkaturvekangas Karkea moreeni 03 - Varttunut kasvatusmetsikkö Talvi ja kuiva kesä	Yhteensä	45	40	160	21	135	17.5	17.3	1049	19.6	7.3	
			Mänty	30	1	2	0	2	10.9	8.7	54	0.4	0.2	
			Kuusi	27	1	2	0	2	9.8	8.2	87	0.5	0.3	
			Rauduskoiv	23	1	4	0	3	9.9	9.6	131	0.8	0.3	
			Mänty	49	1	6	1	4	17.5	15.4	32	0.7	0.3	
			Kuusi	54	2	7	3	4	18.1	16.2	36	0.8	0.4	
Rauduskoiv	46	35	140	17	120	18.2	18.3	709	16.4	5.8				
Erityispiirteet Luonnonsuojelualue (Luonnontilainen suo Natura-alue. Koivujen seassa on muutama tervaleppä.) Hoitoluokka S Suojelualue (vanha koodisto) Lisätiedot PreFor														

Kuvio	Pinta-ala, ha	Kiinteistön nimi ja tunnus, pääryhmä, kasvupaikka, maalaji, kehitysluokka, saavutettavuus ja metsikön laatu	Puustotiedot											Toimenpidesuunnitelmat kuviolla
			puulaji	ikä, v	tilavuus m ³ /kuvio	m ³ /ha	tukkia, m ³ /ha	kuitua, m ³ /ha	läpimitta, cm	pituus, m	runkoluku, kpl/ha	ppa, m ² /ha	kasvu m ³ /ha/v	
35	7,3	Järvelä 505-407-17-19 Metsämaa Tuore kangas, vastaava suo ja mustikkaturvekangas Karkea moreeni 04 - Uudistuskypsä metsikkö Aina	Yhteensä	52	1722	237	151	84	26.2	21.0	622	24.0	5.0	Avohakkuu 2039, Kuusen istutus 2040, Uudistusalan raivaus 2039, Laikkumätästys 2040, Mekaaninen heinäntorjunta 2041
			Mänty	27	2	0	0	0	11.2	10.4	4	0.0	0.0	
			Kuusi	25	32	4	0	4	11.3	8.2	127	1.0	0.3	
			Rauduskoiv	21	3	0	0	0	9.5	9.0	16	0.1	0.0	
			Mänty	64	919	127	85	40	28.2	22.0	223	12.3	2.3	
			Kuusi	39	545	75	53	22	26.4	21.0	172	7.6	1.7	
			Rauduskoiv	42	221	30	13	17	23.3	21.9	80	3.0	0.7	
		Lisätiedot PreFor												
36	0,7	Järvelä 505-407-17-19 Metsämaa Tuore kangas, vastaava suo ja mustikkaturvekangas Karkea moreeni 04 - Uudistuskypsä metsikkö Aina	Yhteensä	53	147	218	126	89	27.9	22.0	594	21.8	4.7	
			Mänty	35	2	2	0	2	14.1	11.4	29	0.4	0.2	
			Kuusi	31	8	11	2	9	14.9	11.1	140	2.0	0.8	
			Rauduskoiv	27	5	8	0	7	12.4	11.5	145	1.4	0.4	
			Mänty	63	45	67	48	18	33.9	24.4	72	6.0	1.0	
			Kuusi	52	33	49	37	12	29.3	22.3	89	4.8	1.0	
			Rauduskoiv	57	54	80	39	41	29.4	25.4	119	7.2	1.3	
		Erityispiirteet VR Retkeily- ja ulkoilualue Lisätiedot PreFor												

Kuvio	Pinta-ala, ha	Kiinteistön nimi ja tunnus, pääryhmä, kasvupaikka, maalaji, kehitysluokka, saavutettavuus ja metsikön laatu	Puustotiedot											Toimenpidesuunnitelmat kuviolla
			puulaji	ikä, v	tilavuus m ³ /kuvio	m ³ /ha	tukkia, m ³ /ha	kuitua, m ³ /ha	läpimitta, cm	pituus, m	runkoluku, kpl/ha	ppa, m ² /ha	kasvu m ³ /ha/v	
37	0,5	Järvelä 505-407-17-19 Metsämaa Tuore kangas, vastaava suo ja mustikkaturvekangas Karkea moreeni 03 - Varttunut kasvatusmetsikkö Kesä	Yhteensä	49	83	160	58	99	20.6	16.2	814	20.4	6.9	Harvennus 2039
			Mänty	32	1	1	0	1	10.8	8.7	27	0.2	0.1	
			Kuusi	27	1	3	0	2	10.7	8.8	70	0.5	0.2	
			Rauduskoiv	23	0	0	0	0	8.2	6.9	23	0.1	0.0	
			Mänty	51	50	96	36	58	20.9	16.2	414	12.1	3.9	
			Kuusi	49	20	39	15	23	21.3	16.4	174	4.9	1.9	
			Rauduskoiv	41	8	16	2	14	17.0	16.4	102	2.1	0.7	
			Mänty	86	3	6	5	1	39.7	25.7	4	0.5	0.1	
		Lisätiedot PreFor												
37	5,4	Järvelä 505-407-17-19 Metsämaa Kuivahko kangas, vastaava suo ja puolukkaturvekangas Keskikarkea tai karkea kangasmaa T2 - Taimikko yli 1,3 m Kesä Ei määritelty	Yhteensä	22	185	34	0	32	12.9	8.4	648	7.4	5.2	
			Mänty	22	185	34	0	32	12.9	8.4	648	7.4	5.2	
		Erityispiirteet Pohjavesialue, VU Urheilu- ja virkistyspalvelujen alue (Frisbeegolf-rata)												
38	2,8	Järvelä 505-407-17-19 Metsämaa Lehtomainen kangas, vastaava suo ja ruohoturvekangas Karkea moreeni 04 - Uudistuskypsä metsikkö Kesä	Yhteensä	52	762	269	185	82	28.2	23.0	507	25.4	6.9	
			Mänty	46	31	11	5	6	24.8	19.9	26	1.2	0.3	
			Kuusi	54	665	235	173	61	29.2	23.3	407	21.8	5.8	
			Rauduskoiv	38	66	23	7	16	21.2	21.3	74	2.4	0.8	
		Erityispiirteet VR Retkeily- ja ulkoilualue (Yläosa on Kotojärven Natura-alue, viistää kuvion yläkulmaa.)												
		Lisätiedot PreFor												

Kuvio	Pinta-ala, ha	Kiinteistön nimi ja tunnus, pääryhmä, kasvupaikka, maalaji, kehitysluokka, saavutettavuus ja metsikön laatu	Puustotiedot											Toimenpidesuunnitelmat kuviolla
			puulaji	ikä, v	tilavuus m ³ /kuvio	m ³ /ha	tukkia, m ³ /ha	kuitua, m ³ /ha	läpimitta, cm	pituus, m	runkoluku, kpl/ha	ppa, m ² /ha	kasvu m ³ /ha/v	
39	1,4	Järvelä 505-407-17-19 Metsämaa Lehtomainen kangas, vastaava suo ja ruohoturvekangas Karkea moreeni T2 - Taimikko yli 1,3 m Kesä	Yhteensä	18	1	1	0	1	8.9	7.1	48	0.2	0.3	
			Mänty	19	0	0	0	0	8.4	4.9	4	0.0	0.0	
			Kuusi	19	1	1	0	0	8.5	6.5	29	0.1	0.2	
			Rauduskoiv	17	1	0	0	0	9.2	7.7	15	0.1	0.1	
Lisätiedot PreFor														
40	0,5	Järvelä 505-407-17-19 Metsämaa Tuore kangas, vastaava suo ja mustikkaturvekangas Karkea moreeni 03 - Varttunut kasvatusmetsikkö Talvi ja kuiva kesä	Yhteensä	52	117	218	97	117	23.1	20.2	784	23.4	5.8	
			Mänty	26	1	1	0	1	11.8	10.4	20	0.2	0.1	
			Kuusi	26	2	3	0	3	12.2	9.2	62	0.6	0.2	
			Rauduskoiv	29	3	6	0	5	11.2	10.9	138	1.1	0.3	
			Mänty	59	23	43	25	17	24.9	20.6	101	4.4	1.0	
			Kuusi	58	30	56	42	14	28.5	21.9	108	5.6	1.2	
Rauduskoiv	51	59	110	31	77	21.6	20.8	355	11.5	3.0				
Erityispiirteet Luonnonsuojelualue (Muutama iso kuusi ja mänty. Alikasvoksena tuomipusikko. Niemen nokassa on laavu. Natura-alue viistää kuviota.)														
Hoitoluokka S Suojelualue (vanha koodisto)														
Lisätiedot PreFor														
41	0,2	Järvelä 505-407-17-19 Metsämaa Lehtomainen kangas, vastaava suo ja ruohoturvekangas Karkea moreeni 04 - Uudistuskypsä metsikkö Kesä	Yhteensä	56	62	280	223	54	32.4	26.0	390	24.0		
			Mänty	22	0	1	1	0	15.7	13.9	14	0.2		
			Kuusi	20	1	3	2	0	15.6	9.9	34	0.5		
			Rauduskoiv	18	0	1	1	0	10.7	8.8	33	0.2		
			Mänty	61	9	42	33	9	35.1	26.2	43	3.7		
			Kuusi	59	20	91	73	18	30.4	24.3	128	7.9		
Rauduskoiv	55	31	142	113	28	34.3	28.3	138	11.5					
Lisätiedot PreFor														

Kuvio	Pinta-ala, ha	Kiinteistön nimi ja tunnus, pääryhmä, kasvupaikka, maalaji, kehitysluokka, saavutettavuus ja metsikön laatu	Puustotiedot											Toimenpidesuunnitelmat kuviolla
			puulaji	ikä, v	tilavuus m ³ /kuvio	m ³ /ha	tukkia, m ³ /ha	kuitua, m ³ /ha	läpimitta, cm	pituus, m	runkoluku, kpl/ha	ppa, m ² /ha	kasvu m ³ /ha/v	
42	1,5	Järvelä 505-407-17-19 Metsämaa Tuore kangas, vastaava suo ja mustikkaturvekangas Karkea moreeni 03 - Varttunut kasvatusmetsikkö Kesä	Yhteensä	55	267	184	106	75	25.0	19.8	554	19.9	4.8	Avohakkuu 2039, Kuusen istutus 2040, Uudistusalan raivaus 2039, Laikkumätästys 2040, Mekaaninen heinäntorjunta 2041
			Mänty	32	0	0	0	0	11.6	8.3	3	0.0	0.0	
			Kuusi	24	4	3	0	2	11.8	7.9	68	0.6	0.2	
			Rauduskoiv	20	1	0	0	0	8.0	8.5	25	0.1	0.0	
			Mänty	61	51	35	22	13	25.6	19.2	85	3.9	0.9	
			Kuusi	56	156	107	69	37	26.0	20.0	276	11.4	2.6	
			Rauduskoiv	53	56	38	16	22	24.0	21.8	97	3.9	1.1	
Lisätiedot PreFor														
43	0,3	Järvelä 505-407-17-19 Metsämaa Kuiva kangas, vastaava suo ja varputurvekangas Turvema T1 - Taimikko alle 1,3 m Talvi	Yhteensä	22	1	3	0	1	7.5	5.7	278	1.0	0.4	
			Mänty	23	0	0	0	0	7.4	6.1	6	0.0	0.0	
			Kuusi	22	1	3	0	1	7.7	5.8	248	0.9	0.4	
			Rauduskoiv	19	0	0	0	0	5.2	5.2	24	0.1	0.0	
Lisätiedot PreFor														
44	2,0	Järvelä 505-407-17-19 Metsämaa Tuore kangas, vastaava suo ja mustikkaturvekangas Karkea moreeni 04 - Uudistuskypsä metsikkö Kesä	Yhteensä	53	485	239	141	94	24.9	20.1	874	25.4	5.3	Harvennus 2036
			Mänty	27	1	1	0	0	9.6	8.5	16	0.1	0.0	
			Kuusi	28	27	13	0	11	11.3	8.8	362	2.9	0.9	
			Rauduskoiv	22	1	0	0	0	8.3	8.1	22	0.1	0.0	
			Mänty	66	260	128	90	37	29.6	22.6	199	12.2	2.1	
			Kuusi	40	117	58	37	21	23.9	19.7	170	6.2	1.4	
Rauduskoiv	52	79	39	14	24	23.0	22.0	105	3.9	0.9				
Lisätiedot PreFor														

Kuvio	Pinta-ala, ha	Kiinteistön nimi ja tunnus, pääryhmä, kasvupaikka, maalaji, kehitysluokka, saavutettavuus ja metsikön laatu	Puustotiedot											Toimenpidesuunnitelmat kuviolla
			puulaji	ikä, v	tilavuus m ³ /kuvio	m ³ /ha	tukkia, m ³ /ha	kuitua, m ³ /ha	läpimitta, cm	pituus, m	runkoluku, kpl/ha	ppa, m ² /ha	kasvu m ³ /ha/v	
45	1,5	Järvelä 505-407-17-19 Metsämaa Tuore kangas, vastaava suo ja mustikkaturvekangas Karkea moreeni 04 - Uudistuskypsä metsikkö Aina	Yhteensä	58	389	252	170	79	27.6	22.3	623	24.2	4.6	
			Mänty	20	1	0	0	0	8.7	7.5	10	0.1	0.0	
			Kuusi	25	8	5	0	4	10.7	8.5	157	1.1	0.4	
			Rauduskoiv	20	1	0	0	0	7.5	8.0	28	0.1	0.0	
			Mänty	69	193	125	91	33	31.0	23.8	167	11.4	1.7	
			Kuusi	50	152	98	69	29	26.9	22.3	205	9.3	2.0	
			Rauduskoiv	55	36	23	10	13	23.7	22.7	56	2.2	0.5	
Lisätiedot PreFor														
46	1,0	Järvelä 505-407-17-19 Metsämaa Tuore kangas, vastaava suo ja mustikkaturvekangas Karkea moreeni 03 - Varttunut kasvatusmetsikkö Talvi ja kuiva kesä	Yhteensä	40	180	174	45	123	18.8	17.6	1086	20.9	7.8	
			Mänty	25	1	1	0	0	8.2	7.6	24	0.1	0.1	
			Kuusi	25	6	6	0	4	9.7	7.4	258	1.5	0.7	
			Rauduskoiv	23	1	1	0	1	8.0	8.2	76	0.3	0.1	
			Mänty	50	19	19	9	9	22.6	19.1	57	2.0	0.6	
			Kuusi	27	31	30	13	16	18.0	14.8	190	4.2	1.9	
			Rauduskoiv	44	119	115	20	93	19.5	19.7	479	12.6	4.4	
Kuusi	94	3	2	2	0	41.5	27.6	2	0.2	0.0				
Lisätiedot PreFor														
47	1,2	Järvelä 505-407-17-19 Metsämaa Lehtomainen kangas, vastaava suo ja ruohoturvekangas Karkea moreeni 04 - Uudistuskypsä metsikkö Aina	Yhteensä	53	225	189	151	36	26.7	22.3	460	18.6		
			Mänty	17	0	0	0	0	5.3	3.4	2	0.0		
			Kuusi	19	1	1	1	0	9.5	8.3	64	0.3		
			Rauduskoiv	20	1	1	1	0	9.4	11.0	23	0.1		
			Mänty	55	85	71	57	14	29.3	22.8	122	7.0		
			Kuusi	55	79	66	53	13	25.6	21.6	142	6.4		
Rauduskoiv	50	60	50	40	10	25.7	23.6	107	4.8					
Lisätiedot PreFor														

Kuvio	Pinta-ala, ha	Kiinteistön nimi ja tunnus, pääryhmä, kasvupaikka, maalaji, kehitysluokka, saavutettavuus ja metsikön laatu	Puustotiedot											Toimenpidesuunnitelmat kuviolla
			puulaji	ikä, v	tilavuus m ³ /kuvio	m ³ /ha	tukkia, m ³ /ha	kuitua, m ³ /ha	läpimitta, cm	pituus, m	runkoluku, kpl/ha	ppa, m ² /ha	kasvu m ³ /ha/v	
48	4,0	Järvelä 505-407-17-19 Metsämaa Tuore kangas, vastaava suo ja mustikkaturvekangas Turvemaa T2 - Taimikko yli 1,3 m Talvi	Yhteensä	28	50	12	1	10	12.2	9.6	309	2.5	1.9	
			Mänty	29	6	2	0	2	14.8	12.6	14	0.2	0.3	
			Kuusi	24	21	5	0	3	9.9	6.9	227	1.4	0.9	
			Rauduskoiv	27	15	4	0	3	12.8	11.6	61	0.7	0.5	
			Mänty	76	4	1	1	0	30.3	21.1	1	0.1	0.1	
			Kuusi	45	0	0	0	0	16.4	9.1	1	0.0	0.0	
			Rauduskoiv	48	3	1	0	1	17.1	15.8	5	0.1	0.1	
Lisätiedot PreFor														
49	0,7	Järvelä 505-407-17-19 Metsämaa Tuore kangas, vastaava suo ja mustikkaturvekangas Karkea moreeni T2 - Taimikko yli 1,3 m Talvi	Yhteensä	49	8	11	2	9	15.8	15.4	83	1.3	0.8	
			Mänty	54	3	4	1	3	17.4	15.2	24	0.5	0.3	
			Kuusi	45	0	1	0	1	11.2	10.8	11	0.1	0.1	
			Rauduskoiv	41	4	5	0	5	13.9	15.6	46	0.6	0.4	
			Mänty	74	1	1	1	0	24.1	19.6	2	0.1	0.0	
Lisätiedot PreFor														
50	4,2	Järvelä 505-407-17-19 Metsämaa Lehtomainen kangas, vastaava suo ja ruohoturvekangas Karkea moreeni 04 - Uudistuskypsä metsikkö Kesä	Yhteensä	56	919	221	160	60	29.9	23.5	388	20.6	5.6	
			Mänty	23	1	0	0	0	11.1	9.5	5	0.0	0.0	
			Kuusi	24	4	1	0	1	11.3	9.3	23	0.2	0.1	
			Rauduskoiv	24	3	1	0	1	11.5	11.5	10	0.1	0.0	
			Mänty	58	29	7	4	3	31.8	24.9	8	0.6	0.2	
			Kuusi	57	789	190	145	44	30.4	23.5	305	17.7	4.8	
Rauduskoiv	50	93	22	11	12	27.5	24.7	37	2.0	0.5				
Lisätiedot PreFor														

Kuvio	Pinta-ala, ha	Kiinteistön nimi ja tunnus, pääryhmä, kasvupaikka, maalaji, kehitysluokka, saavutettavuus ja metsikön laatu	Puustotiedot											Toimenpidesuunnitelmat kuviolla
			puulaji	ikä, v	tilavuus m ³ /kuvio	m ³ /ha	tukkia, m ³ /ha	kuitua, m ³ /ha	läpimitta, cm	pituus, m	runkoluku, kpl/ha	ppa, m ² /ha	kasvu m ³ /ha/v	
51	5,5	Järvelä 505-407-17-19 Metsämaa Tuore kangas, vastaava suo ja mustikkaturvekangas Karkea moreeni 04 - Uudistuskypsä metsikkö Aina	Yhteensä	57	1279	232	150	78	27.0	20.6	675	24.1	4.8	Avohakkuu 2037, Kuusen istutus 2038, Uudistusalan raivaus 2037, Laikkumätästys 2038, Mekaaninen heinäntorjunta 2039
			Mänty	24	3	1	0	0	9.0	8.0	19	0.1	0.0	
			Kuusi	26	44	8	0	7	11.5	8.8	212	1.7	0.6	
			Rauduskoiv	23	5	1	0	1	9.1	8.7	37	0.2	0.1	
			Mänty	66	917	166	117	48	29.5	21.8	271	16.4	2.8	
			Kuusi	40	185	34	24	10	25.7	20.4	82	3.5	0.8	
			Rauduskoiv	47	113	20	8	13	23.6	22.0	52	2.0	0.5	
			Kuusi	87	6	1	1	0	34.7	25.1	1	0.1	0.0	
Rauduskoiv	76	6	1	1	1	31.7	26.1	1	0.1	0.0				
		Lisätiedot PreFor												
52	0,9	Järvelä 505-407-17-19 Metsämaa Tuore kangas, vastaava suo ja mustikkaturvekangas Karkea moreeni 02 - Nuori kasvatusmetsikkö Kesä	Yhteensä	39	114	121	28	89	17.7	14.7	942	17.1	8.1	Harvennus 2040
			Mänty	30	1	1	0	1	10.3	9.0	31	0.2	0.1	
			Kuusi	29	10	11	0	9	12.1	9.7	234	2.1	1.2	
			Rauduskoiv	29	2	2	0	2	12.5	12.0	29	0.3	0.1	
			Mänty	44	15	16	7	9	20.9	16.1	66	2.0	1.0	
			Kuusi	37	35	37	6	30	16.3	12.7	344	5.9	3.1	
			Rauduskoiv	41	45	48	11	36	19.5	17.4	227	6.0	2.4	
			Kuusi	69	2	2	2	0	25.0	21.1	4	0.2	0.1	
Rauduskoiv	69	4	4	3	2	26.9	23.5	7	0.4	0.1				
		Lisätiedot PreFor												

Kuvio	Pinta-ala, ha	Kiinteistön nimi ja tunnus, pääryhmä, kasvupaikka, maalaji, kehitysluokka, saavutettavuus ja metsikön laatu	Puustotiedot											Toimenpidesuunnitelmat kuviolla
			puulaji	ikä, v	tilavuus m ³ /kuvio	m ³ /ha	tukkia, m ³ /ha	kuitua, m ³ /ha	läpimitta, cm	pituus, m	runkoluku, kpl/ha	ppa, m ² /ha	kasvu m ³ /ha/v	
53	1,3	Järvelä 505-407-17-19 Metsämaa Lehtomainen kangas, vastaava suo ja ruohoturvekangas Karkea moreeni 03 - Varttunut kasvatusmetsikkö Talvi ja kuiva kesä	Yhteensä	50	212	164	99	63	25.4	20.5	446	17.1	7.4	Avohakkuu 2036, Kuusen istutus 2037, Uudistusalan raivaus 2036, Laikkumätästys 2037, Mekaaninen heinäntorjunta 2038
			Mänty	23	1	0	0	0	11.2	9.3	8	0.1	0.0	
			Kuusi	26	2	1	0	1	11.5	8.4	35	0.3	0.2	
			Rauduskoiv	21	1	1	0	1	11.7	10.0	10	0.1	0.0	
			Mänty	46	16	12	4	8	21.4	17.4	45	1.4	0.5	
			Kuusi	52	172	133	87	45	26.5	21.0	310	13.5	6.1	
			Rauduskoiv	48	21	17	7	9	24.5	22.2	38	1.7	0.6	
Lisätiedot PreFor														
54	3,0	Järvelä 505-407-17-19 Metsämaa Tuore kangas, vastaava suo ja mustikkaturvekangas Karkea moreeni 03 - Varttunut kasvatusmetsikkö Talvi ja kuiva kesä	Yhteensä	48	537	180	69	107	20.7	17.0	890	21.6	8.2	
			Mänty	27	2	1	0	0	8.6	8.1	21	0.1	0.1	
			Kuusi	26	10	3	0	3	9.8	8.4	123	0.7	0.3	
			Rauduskoiv	25	2	1	0	0	9.7	8.9	16	0.1	0.0	
			Mänty	52	89	30	13	16	21.6	16.5	117	3.7	1.3	
			Kuusi	49	393	132	53	77	21.4	17.6	540	15.4	6.0	
			Rauduskoiv	42	35	12	2	10	17.3	17.3	68	1.4	0.5	
Kuusi	62	3	1	1	0	18.9	17.0	4	0.1	0.0				
Rauduskoiv	65	3	1	1	1	31.8	25.6	1	0.1	0.0				
Lisätiedot PreFor														
55	4,1	Järvelä 505-407-17-19 Metsämaa Lehtomainen kangas, vastaava suo ja ruohoturvekangas Karkea moreeni 04 - Uudistuskypsä metsikkö Talvi ja kuiva kesä	Yhteensä	53	1111	269	214	52	28.3	22.9	513	25.0		
			Mänty	18	0	0	0	0	10.5	8.3	18	0.1		
			Kuusi	21	4	1	1	0	10.8	8.8	48	0.3		
			Rauduskoiv	17	0	0	0	0	10.3	10.1	19	0.1		
			Mänty	55	8	2	2	0	28.8	22.1	4	0.2		
			Kuusi	54	1053	255	203	49	29.0	23.3	387	23.1		
Rauduskoiv	40	45	11	9	2	22.2	21.3	37	1.2					
Lisätiedot PreFor														

Kuvio	Pinta-ala, ha	Kiinteistön nimi ja tunnus, pääryhmä, kasvupaikka, maalaji, kehitysluokka, saavutettavuus ja metsikön laatu	Puustotiedot											Toimenpidesuunnitelmat kuviolla
			puulaji	ikä, v	tilavuus m ³ /kuvio	m ³ /ha	tukkia, m ³ /ha	kuitua, m ³ /ha	läpimitta, cm	pituus, m	runkoluku, kpl/ha	ppa, m ² /ha	kasvu m ³ /ha/v	
59	0,8	Järvelä 505-407-17-19 Metsämaa Tuore kangas, vastaava suo ja mustikkaturvekangas Karkea moreeni 02 - Nuori kasvatusmetsikkö Aina	Yhteensä	37	95	126	12	106	14.3	12.4	1603	20.0	12.1	
			Mänty	32	7	10	0	8	10.9	10.3	233	1.8	1.2	
			Kuusi	27	3	4	0	2	9.0	8.8	156	0.8	0.5	
			Rauduskoiv	24	1	1	0	1	7.9	9.7	55	0.2	0.1	
			Mänty	37	61	81	6	71	14.4	12.2	920	12.8	7.7	
			Kuusi	36	10	14	3	10	16.4	13.3	114	2.1	1.4	
			Rauduskoiv	35	9	12	0	11	14.9	14.5	109	1.7	0.9	
			Mänty	70	3	4	3	1	26.0	19.6	8	0.4	0.2	
			Rauduskoiv	50	1	2	0	2	18.0	18.3	8	0.2	0.1	
		Lisätiedot PreFor												
60	0,2	Järvelä 505-407-17-19 Metsämaa Lehtomainen kangas, vastaava suo ja ruohoturvekangas Karkea moreeni T1 - Taimikko alle 1,3 m Kesä	Yhteensä	36	19	103	20	78	17.5	15.4	794	13.6	8.0	
			Mänty	22	0	0	0	0	7.2	8.4	5	0.0	0.0	
			Kuusi	20	1	5	0	3	10.1	8.4	156	1.0	0.6	
			Rauduskoiv	11	0	0	0	0	4.8	7.5	50	0.1	0.1	
			Mänty	41	3	18	5	13	19.8	16.0	86	2.3	1.3	
			Kuusi	39	9	47	13	33	19.3	15.8	255	6.1	3.6	
			Rauduskoiv	33	6	31	2	28	15.6	16.1	236	4.0	2.3	
			Kuusi	38	0	1	0	1	14.6	23.4	6	0.1	0.1	
		Erityispiirteet VU Urheilu- ja virkistyspalvelujen alue (Frisbeegolf-rata) Lisätiedot PreFor												

Kuvio	Pinta-ala, ha	Kiinteistön nimi ja tunnus, pääryhmä, kasvupaikka, maalaji, kehitysluokka, saavutettavuus ja metsikön laatu	Puustotiedot											Toimenpidesuunnitelmat kuviolla
			puulaji	ikä, v	tilavuus m ³ /kuvio	m ³ /ha	tukkia, m ³ /ha	kuitua, m ³ /ha	läpimitta, cm	pituus, m	runkoluku, kpl/ha	ppa, m ² /ha	kasvu m ³ /ha/v	
1	3,2	Junttila 505-407-5-105 Metsämaa Lehtomainen kangas, vastaava suo ja ruohoturvekangas Karkea moreeni 02 - Nuori kasvatusmetsikkö Kesä	Yhteensä	33	353	112	9	96	15.3	14.2	1203	16.0	9.9	Harvennus 2043
			Mänty	23	1	0	0	0	10.1	9.2	8	0.1	0.0	
			Kuusi	25	59	19	0	15	10.7	9.7	520	3.6	2.4	
			Rauduskoiv	21	4	1	0	1	8.9	9.8	47	0.2	0.1	
			Mänty	39	14	5	1	4	17.8	15.2	26	0.6	0.4	
			Kuusi	34	130	41	3	37	15.9	13.8	346	5.9	3.7	
			Rauduskoiv	36	137	43	4	38	17.5	17.5	245	5.3	3.1	
			Kuusi	49	3	1	0	1	16.7	15.2	5	0.1	0.1	
			Rauduskoiv	50	6	2	1	1	22.6	20.2	6	0.2	0.1	
		Lisätiedot PreFor												
1	5,8	Junttila 505-407-5-105 Metsämaa Kuiva kangas, vastaava suo ja varputurvekangas Turvemaa 03 - Varttunut kasvatusmetsikkö Talvi ja kuiva kesä	Yhteensä	55	934	160	41	115	19.7	16.1	924	20.4	2.0	
			Mänty	26	5	1	0	1	9.1	8.0	37	0.2	0.0	
			Kuusi	27	13	2	0	1	8.9	6.7	126	0.6	0.1	
			Rauduskoiv	24	7	1	0	1	8.1	8.1	74	0.3	0.0	
			Mänty	58	804	138	36	100	20.4	16.5	606	17.1	1.6	
			Kuusi	31	33	6	3	3	18.5	14.6	33	0.8	0.1	
			Rauduskoiv	43	61	11	2	9	19.2	18.7	46	1.2	0.2	
			Mänty	76	5	1	0	0	30.5	23.3	1	0.1	0.0	
			Rauduskoiv	84	6	1	0	1	32.5	26.4	1	0.1	0.0	
		Lisätiedot PreFor												

Kuvio	Pinta-ala, ha	Kiinteistön nimi ja tunnus, pääryhmä, kasvupaikka, maalaji, kehitysluokka, saavutettavuus ja metsikön laatu	Puustotiedot											Toimenpidesuunnitelmat kuviolla
			puulaji	ikä, v	tilavuus m ³ /kuvio	m ³ /ha	tukkia, m ³ /ha	kuitua, m ³ /ha	läpimitta, cm	pituus, m	runkoluku, kpl/ha	ppa, m ² /ha	kasvu m ³ /ha/v	
2	1,9	Junttila 505-407-5-105 Metsämaa Tuore kangas, vastaava suo ja mustikkaturvekangas Karkea moreeni 03 - Varttunut kasvatusmetsikkö Aina	Yhteensä	49	305	162	57	100	20.1	17.9	903	18.9	7.0	Harvennus 2030
			Mänty	27	1	1	0	0	9.5	9.5	18	0.1	0.1	
			Kuusi	27	22	12	0	9	10.7	9.9	321	2.3	1.1	
			Rauduskoiv	23	2	1	0	1	8.4	9.5	47	0.2	0.1	
			Mänty	57	116	62	33	29	23.6	19.3	174	6.7	2.0	
			Kuusi	48	67	36	13	22	20.0	17.2	160	4.2	1.8	
			Rauduskoiv	50	96	51	12	38	20.5	20.5	183	5.4	1.9	
Lisätiedot PreFor														
3	1,9	Junttila 505-407-5-105 Metsämaa Tuore kangas, vastaava suo ja mustikkaturvekangas Karkea moreeni 03 - Varttunut kasvatusmetsikkö Talvi ja kuiva kesä	Yhteensä	42	209	110	12	94	16.8	16.0	896	14.4	6.5	Harvennus 2037
			Mänty	28	2	1	0	1	9.9	8.8	35	0.2	0.1	
			Kuusi	25	11	6	0	4	10.0	8.3	211	1.3	0.8	
			Rauduskoiv	25	4	2	0	1	8.8	9.2	89	0.4	0.2	
			Mänty	47	15	8	2	6	17.7	14.3	49	1.1	0.5	
			Kuusi	40	17	9	2	7	17.4	14.6	59	1.2	0.6	
			Rauduskoiv	45	160	85	8	75	17.9	17.8	453	10.2	4.3	
Lisätiedot PreFor														
4	0,5	Junttila 505-407-5-105 Metsämaa Tuore kangas, vastaava suo ja mustikkaturvekangas Karkea moreeni 02 - Nuori kasvatusmetsikkö Talvi ja kuiva kesä	Yhteensä	38	52	100	8	86	15.3	13.4	1137	15.4	9.1	Harvennus 2030
			Mänty	31	1	1	0	1	11.2	9.3	29	0.2	0.2	
			Kuusi	27	5	10	0	7	9.9	8.1	386	2.3	1.6	
			Rauduskoiv	27	1	2	0	2	9.8	10.0	74	0.5	0.3	
			Mänty	40	4	8	1	7	15.8	12.7	74	1.3	0.8	
			Kuusi	39	7	13	2	11	17.1	12.8	110	2.1	1.5	
			Rauduskoiv	41	33	63	4	57	16.5	15.3	461	8.9	4.7	
			Rauduskoiv	65	1	1	1	0	23.6	20.2	3	0.1	0.0	
Lisätiedot PreFor														

Kuvio	Pinta-ala, ha	Kiinteistön nimi ja tunnus, pääryhmä, kasvupaikka, maalaji, kehitysluokka, saavutettavuus ja metsikön laatu	Puustotiedot										Toimenpidesuunnitelmat kuviolla
			puulaji	ikä, v	tilavuus m ³ /kuvio	m ³ /ha	tukkia, m ³ /ha	kuitua, m ³ /ha	läpimitta, cm	pituus, m	runkoluku, kpl/ha	ppa, m ² /ha	
17	1,2	Jurvala määräala 505-407-10-192 Metsämaa Lehtomainen kangas, vastaava suo ja ruohoturvekangas Hienojakoinen kangasmaa T2 - Taimikko yli 1,3 m Aina Ei määritelty	Yhteensä	11	27	22	0	0	3.7	6.5	6657	4.9	
			Rauduskoiv	12	7	6	0	0	4.5	7.9	1309	1.4	
			Lehtipuu	11	13	11	0	0	3.4	5.9	5243	3.5	
			Havupuu	11	6	5	0	0	2.8	2.9	105	0.0	
Erityispiirteet Pohjavesialue													
18	0,3	Jurvala määräala 505-407-10-192 Metsämaa Lehtomainen kangas, vastaava suo ja ruohoturvekangas Hienojakoinen kangasmaa 03 - Varttunut kasvatusmetsikkö Aina Ei määritelty	Yhteensä	62	128	367	209	153	23.6	22.1	876	33.9	12.4
			Mänty	54	20	58	31	26	23.4	20.2	145	6.1	1.9
			Kuusi	64	92	265	157	105	23.0	22.0	659	23.9	9.0
			Rauduskoiv	64	11	31	18	13	30.5	27.2	38	2.6	1.2
			Hieskoivu	64	5	13	3	10	21.6	22.5	34	1.3	0.3
Erityispiirteet Pohjavesialue													
19	0,8	Jurvala määräala 505-407-10-192 Metsämaa Tuore kangas, vastaava suo ja mustikkaturvekangas Keskikarkea tai karkea kangasmaa 03 - Varttunut kasvatusmetsikkö Aina Ei määritelty	Yhteensä	34	158	188	42	142	18.4	17.3	865	22.3	9.6
			Mänty	34	129	153	42	109	18.7	16.9	676	18.4	7.7
			Rauduskoiv	34	23	28	0	27	15.8	18.6	168	3.2	1.4
			Haapa	34	6	7	0	7	22.0	20.4	21	0.7	0.5
Erityispiirteet Pohjavesialue													
20	0,2	Jurvala määräala 505-407-10-192 Metsämaa Tuore kangas, vastaava suo ja mustikkaturvekangas Keskikarkea tai karkea kangasmaa 03 - Varttunut kasvatusmetsikkö Aina Ei määritelty	Yhteensä	39	37	176	63	110	20.0	16.9	737	21.4	8.5
			Mänty	39	29	139	48	89	19.7	16.5	592	17.1	6.5
			Kuusi	39	3	15	5	10	18.1	13.8	99	2.2	0.8
			Rauduskoiv	39	5	23	11	11	24.5	23.3	46	2.1	1.2
Erityispiirteet Pohjavesialue													

Kuvio	Pinta-ala, ha	Kiinteistön nimi ja tunnus, pääryhmä, kasvupaikka, maalaji, kehitysluokka, saavutettavuus ja metsikön laatu	Puustotiedot											Toimenpide-suunnitelmat kuviolla
			puulaji	ikä, v	tilavuus m ³ /kuvio	m ³ /ha	tukkia, m ³ /ha	kuitua, m ³ /ha	läpimitta, cm	pituus, m	runkoluku, kpl/ha	ppa, m ² /ha	kasvu m ³ /ha/v	
21	3,9	Jurvala määräala 505-407-10-192 Metsämaa Kuivahko kangas, vastaava suo ja puolukkaturvekangas Keskikarkea tai karkea kangasmaa 03 - Varttunut kasvatusmetsikkö Aina	Yhteensä	53	668	173	82	89	21.0	18.2	632	19.7	6.7	
			Mänty	54	535	138	70	67	21.6	18.3	436	15.7	5.3	
			Kuusi	54	107	28	11	16	21.1	18.7	99	3.0	1.1	
			Hieskoivu	39	26	7	0	6	11.4	15.1	97	1.0	0.3	
23	1,8	Jurvala määräala 505-407-10-192 Metsämaa Lehtomainen kangas, vastaava suo ja ruohoturvekangas Keskikarkea tai karkea kangasmaa T2 - Taimikko yli 1,3 m Aina	Yhteensä	8	9	5	0	0	2.0	4.5	11415	2.1	2.2	
			Rauduskoiv	9	3	2	0	0	2.7	5.9	1600	0.6	0.6	
			Lehtipuu	8	6	3	0	0	1.7	3.9	9389	1.5	1.6	
			Havupuu	8	0	0	0	0	0.6	1.4	426	0.0	0.0	
24	4,5	Jurvala määräala 505-407-10-192 Metsämaa Tuore kangas, vastaava suo ja mustikkaturvekangas Kivinen hienojakoinen kangasmaa T2 - Taimikko yli 1,3 m Aina	Yhteensä	8	11	3	0	0	1.9	2.9	14465	1.5	0.9	Taimikonharvennus 2025
			Mänty	9	5	1	0	0	3.1	3.0	2000	0.6	0.3	
			Lehtipuu	8	5	1	0	0	1.1	3.2	7649	0.7	0.5	
			Havupuu	8	1	0	0	0	1.4	1.8	4816	0.2	0.1	
		Erityispiirteet Pohjavesialue												
25	4,1	Jurvala määräala 505-407-10-192 Metsämaa Lehtomainen kangas, vastaava suo ja ruohoturvekangas Hienojakoinen kangasmaa T2 - Taimikko yli 1,3 m Aina Ei määritelty	Yhteensä	11	73	18	0	0	3.7	6.4	6667	5.0	5.4	
			Rauduskoiv	12	24	6	0	0	4.5	7.9	1310	1.5	1.9	
			Lehtipuu	11	48	12	0	0	3.4	5.9	5252	3.4	3.4	
			Havupuu	11	1	0	0	0	2.7	2.9	105	0.1	0.1	
26	1,8	Jurvala määräala 505-407-10-192 Metsämaa Lehtomainen kangas, vastaava suo ja ruohoturvekangas Hienojakoinen kangasmaa 02 - Nuori kasvatusmetsikkö Aina	Yhteensä	20	227	127	0	115	12.2	12.5	2248	21.7	12.2	Taimikonharvennus 2012
			Mänty	17	7	4	0	3	9.7	8.1	129	0.9	0.4	
			Kuusi	20	0	0	0	0	6.3	6.5	15	0.1	0.0	
			Rauduskoiv	20	219	123	0	112	12.3	12.7	2104	20.7	11.8	
		Erityispiirteet Pohjavesialue												

Kuvio	Pinta-ala, ha	Kiinteistön nimi ja tunnus, pääryhmä, kasvupaikka, maalaji, kehitysluokka, saavutettavuus ja metsikön laatu	Puustotiedot											Toimenpidesuunnitelmat kuviolla
			puulaji	ikä, v	tilavuus m ³ /kuvio	m ³ /ha	tukkia, m ³ /ha	kuitua, m ³ /ha	läpimitta, cm	pituus, m	runkoluku, kpl/ha	ppa, m ² /ha	kasvu m ³ /ha/v	
27	1,0	Jurvala määräala 505-407-10-192 Metsämaa Lehtomainen kangas, vastaava suo ja ruohoturvekangas Hienojakoinen kangasmaa T2 - Taimikko yli 1,3 m Aina	Yhteensä	10	8	8	0	0	2.1	4.3	14564	3.2	3.3	Taimikonharvennus 2024
			Kuusi	11	1	1	0	0	1.9	2.8	2000	0.3	0.2	
			Lehtipuu	10	7	7	0	0	2.2	4.5	10640	2.8	3.0	
			Havupuu	10	0	0	0	0	0.8	1.8	1924	0.1	0.1	
28	0,5	Jurvala määräala 505-407-10-192 Metsämaa Lehtomainen kangas, vastaava suo ja ruohoturvekangas Hienojakoinen kangasmaa 03 - Varttunut kasvatusmetsikkö Aina Ei määritelty	Yhteensä	37	112	220	40	174	18.7	20.8	1019	22.9	10.2	
			Rauduskoiv	37	83	163	40	120	20.9	22.1	537	16.0	8.1	
			Hieskoivu	37	29	57	0	54	13.6	17.7	482	6.9	2.1	
29	0,8	Jurvala määräala 505-407-10-192 Metsämaa Lehtomainen kangas, vastaava suo ja ruohoturvekangas Hienojakoinen kangasmaa 03 - Varttunut kasvatusmetsikkö Aina Ei määritelty	Yhteensä	31	176	217	15	196	17.1	20.0	1172	23.4	12.0	
			Rauduskoiv	31	176	217	15	196	17.1	20.0	1172	23.4	12.0	
30	1,3	Jurvala määräala 505-407-10-192 Metsämaa Lehtomainen kangas, vastaava suo ja ruohoturvekangas Hienojakoinen kangasmaa 03 - Varttunut kasvatusmetsikkö Aina Ei määritelty	Yhteensä	37	292	224	49	171	19.6	21.3	881	22.8	10.2	
			Rauduskoiv	37	255	196	49	144	20.7	22.0	638	19.3	9.2	
			Hieskoivu	37	37	29	0	27	13.5	17.7	243	3.5	1.0	
1	1,5	Kaivanto 505-403-8-73 Metsämaa Tuore kangas, vastaava suo ja mustikkaturvekangas Karkea moreeni 03 - Varttunut kasvatusmetsikkö Kesä	Yhteensä	52	238	164	69	91	21.7	18.3	661	18.6	7.5	
			Mänty	22	0	0	0	0	13.4	11.7	4	0.1	0.0	
			Kuusi	25	3	2	0	2	10.7	8.7	61	0.5	0.2	
			Rauduskoiv	16	0	0	0	0	7.1	9.1	18	0.1	0.0	
			Mänty	56	23	16	8	8	22.6	17.8	50	1.8	0.7	
			Kuusi	54	185	127	60	66	22.7	18.8	431	14.0	5.8	
			Rauduskoiv	46	27	18	2	16	17.6	18.2	97	2.1	0.8	
		Lisätiedot PreFor												

Kuvio	Pinta-ala, ha	Kiinteistön nimi ja tunnus, pääryhmä, kasvupaikka, maalaji, kehitysluokka, saavutettavuus ja metsikön laatu	Puustotiedot											Toimenpidesuunnitelmat kuviolla
			puulaji	ikä, v	tilavuus m ³ /kuvio	tukkia, m ³ /ha	kuitua, m ³ /ha	läpimitta, cm	pituus, m	runkoluku, kpl/ha	ppa, m ² /ha	kasvu m ³ /ha/v		
2	0,1	Kaivanto 505-403-8-73 Metsämaa Lehtomainen kangas, vastaava suo ja ruohoturvekangas Karkea moreeni 02 - Nuori kasvatusmetsikkö Kesä	Yhteensä	25	4	46	0	41	12.7	8.5	1050	10.5	9.0	Maastotarkastus 2025
			Mänty	27	1	12	0	10	12.2	9.1	241	2.3	2.2	
			Kuusi	24	3	31	0	27	13.1	8.3	667	7.2	6.0	
			Rauduskoiv	23	0	4	0	3	10.6	8.2	142	1.0	0.8	
Lisätiedot PreFor														
3	1,0	Kaivanto 505-403-8-73 Metsämaa Tuore kangas, vastaava suo ja mustikkaturvekangas Karkea moreeni T2 - Taimikko yli 1,3 m Talvi	Yhteensä	33	124	128	8	105	12.4	12.7	2358	20.1	14.0	Maastotarkastus 2025
			Mänty	28	1	1	0	1	9.1	9.9	47	0.3	0.2	
			Kuusi	24	10	10	0	6	8.7	8.5	483	2.2	1.6	
			Rauduskoiv	27	3	3	0	2	9.7	11.6	76	0.5	0.3	
			Mänty	35	23	24	2	20	13.7	13.0	291	3.6	2.5	
			Kuusi	34	37	38	3	33	13.3	12.5	523	5.8	4.4	
			Rauduskoiv	31	46	48	0	42	11.3	13.7	932	7.3	4.9	
			Mänty	79	3	3	3	1	33.3	23.5	4	0.3	0.1	
Rauduskoiv	61	1	1	1	1	28.5	24.1	2	0.1	0.0				
Lisätiedot PreFor														
4	1,2	Kaivanto 505-403-8-73 Metsämaa Lehtomainen kangas, vastaava suo ja ruohoturvekangas Turvemaa 03 - Varttunut kasvatusmetsikkö Talvi	Yhteensä	42	294	240	67	168	19.5	17.8	1228	27.4	7.8	Harvennus 2036
			Mänty	28	1	1	0	0	9.2	9.0	17	0.1	0.0	
			Kuusi	29	14	11	0	10	11.7	10.6	237	2.0	0.4	
			Rauduskoiv	23	1	1	0	0	8.1	10.4	24	0.1	0.0	
			Mänty	49	9	8	4	4	25.0	22.2	15	0.7	0.2	
			Kuusi	43	252	206	61	141	20.1	18.2	872	22.9	6.7	
Rauduskoiv	43	18	15	2	12	18.8	19.7	63	1.6	0.5				
Lisätiedot PreFor, Eri-ikäinen metsikkö.														

Kuvio	Pinta-ala, ha	Kiinteistön nimi ja tunnus, pääryhmä, kasvupaikka, maalaji, kehitysluokka, saavutettavuus ja metsikön laatu	Puustotiedot											Toimenpidesuunnitelmat kuviolla
			puulaji	ikä, v	tilavuus m ³ /kuvio	m ³ /ha	tukkia, m ³ /ha	kuitua, m ³ /ha	läpimitta, cm	pituus, m	runkoluku, kpl/ha	ppa, m ² /ha	kasvu m ³ /ha/v	
5	1,8	Kaivanto 505-403-8-73 Metsämaa Kuivahko kangas, vastaava suo ja puolukaturvekangas Karkea moreeni 04 - Uudistuskypsä metsikkö Talvi ja kuiva kesä	Yhteensä	72	631	343	189	151	28.3	22.6	783	33.1	3.5	Maastotarkastus 2025
			Mänty	43	2	1	0	1	13.1	11.8	16	0.2	0.1	
			Kuusi	42	47	26	3	22	15.9	12.4	257	4.2	0.9	
			Rauduskoiv	38	6	3	0	3	12.5	11.7	55	0.6	0.0	
			Mänty	86	306	166	116	49	34.4	25.8	167	14.2	1.4	
			Kuusi	69	118	64	44	20	27.7	22.1	125	6.2	0.8	
			Rauduskoiv	68	152	83	26	56	26.0	23.9	163	7.7	0.3	
Lisätiedot PreFor														
6	0,4	Kaivanto 505-403-8-73 Metsämaa Tuore kangas, vastaava suo ja mustikkaturvekangas Karkea moreeni T2 - Taimikko yli 1,3 m Talvi	Yhteensä	34	39	94	5	84	14.2	11.5	1288	16.4	10.9	Maastotarkastus 2025
			Mänty	28	1	1	0	1	9.5	8.0	46	0.3	0.2	
			Kuusi	25	1	3	0	2	9.7	7.7	136	0.8	0.6	
			Rauduskoiv	24	0	1	0	1	10.4	9.1	34	0.2	0.1	
			Mänty	37	15	37	2	34	15.2	11.7	393	6.1	4.4	
			Kuusi	29	3	8	0	7	11.7	9.3	178	1.6	1.1	
			Rauduskoiv	34	17	42	1	38	14.5	12.3	494	7.2	4.3	
			Mänty	37	0	0	0	0	12.6	15.5	2	0.0	0.0	
Kuusi	70	1	2	2	1	24.4	20.1	5	0.2	0.2				
Lisätiedot PreFor														
7	0,4	Kaivanto 505-403-8-73 Metsämaa Kuivahko kangas, vastaava suo ja puolukaturvekangas Turvemaa 03 - Varttunut kasvatusmetsikkö Talvi	Yhteensä	54	59	163	61	97	19.9	15.6	1084	21.3	3.0	
			Mänty	33	2	6	0	5	10.6	9.0	171	1.2	0.1	
			Kuusi	29	1	4	0	2	9.8	7.1	156	0.9	0.1	
			Rauduskoiv	28	1	3	0	2	8.9	8.5	161	0.8	0.1	
			Mänty	59	50	138	59	77	21.9	16.9	517	16.8	2.4	
			Kuusi	51	1	3	1	3	16.2	12.8	25	0.5	0.1	
Rauduskoiv	42	3	9	1	8	17.1	17.2	54	1.1	0.2				
Lisätiedot PreFor														

Kuvio	Pinta-ala, ha	Kiinteistön nimi ja tunnus, pääryhmä, kasvupaikka, maalaji, kehitysluokka, saavutettavuus ja metsikön laatu	Puustotiedot											Toimenpidesuunnitelmat kuviolla
			puulaji	ikä, v	tilavuus m ³ /kuvio	m ³ /ha	tukkia, m ³ /ha	kuitua, m ³ /ha	läpimitta, cm	pituus, m	runkoluku, kpl/ha	ppa, m ² /ha	kasvu m ³ /ha/v	
8	0,4	Kaivanto 505-403-8-73 Metsämaa Tuore kangas, vastaava suo ja mustikkaturvekangas Karkea moreeni 02 - Nuori kasvatusmetsikkö Kesä	Yhteensä	42	66	186	20	157	16.0	16.0	1574	23.2	11.1	Maastotarkastus 2025
			Mänty	31	0	1	0	0	9.0	9.8	21	0.1	0.1	
			Kuusi	29	4	12	0	9	10.3	10.4	330	2.2	1.2	
			Rauduskoiv	21	0	1	0	1	8.0	10.0	53	0.2	0.1	
			Mänty	41	3	8	1	7	15.6	16.0	56	1.0	0.5	
			Kuusi	45	47	134	19	111	17.7	16.9	740	15.6	7.4	
			Rauduskoiv	37	11	31	0	29	13.1	15.8	374	4.1	1.8	
Lisätiedot PreFor														
9	0,4	Kaivanto 505-403-8-73 Metsämaa Lehtomainen kangas, vastaava suo ja ruohoturvekangas Karkea moreeni 03 - Varttunut kasvatusmetsikkö Talvi ja kuiva kesä	Yhteensä	48	110	297	140	153	25.1	21.3	837	30.1	9.9	Maastotarkastus 2025
			Mänty	38	0	1	0	1	12.4	11.0	9	0.1	0.0	
			Kuusi	26	4	10	0	9	14.0	11.8	121	1.6	0.8	
			Rauduskoiv	24	1	2	0	2	10.4	11.3	56	0.4	0.1	
			Mänty	57	23	62	36	25	30.1	23.6	88	5.7	1.2	
			Kuusi	50	38	101	68	33	27.2	21.3	222	10.2	4.1	
			Rauduskoiv	44	42	112	33	78	22.3	21.5	334	11.4	3.5	
			Kuusi	73	1	4	3	1	33.4	26.7	4	0.3	0.1	
Rauduskoiv	76	2	4	0	4	39.5	26.9	3	0.4	0.1				
Lisätiedot PreFor														
10	0,9	Kaivanto 505-403-8-73 Metsämaa Kuiva kangas, vastaava suo ja varputurvekangas Turvemaa T2 - Taimikko yli 1,3 m Talvi	Yhteensä	35	46	49	4	41	13.8	10.6	866	8.8	3.6	
			Mänty	28	3	3	0	3	9.8	8.1	114	0.7	0.3	
			Kuusi	20	0	0	0	0	6.0	5.2	53	0.1	0.0	
			Rauduskoiv	17	1	1	0	0	5.2	6.8	76	0.1	0.1	
			Mänty	38	39	41	4	36	15.0	11.2	471	7.0	2.9	
			Kuusi	28	2	2	0	1	9.9	7.8	73	0.5	0.1	
Rauduskoiv	22	2	2	0	1	8.5	9.2	79	0.4	0.2				
Lisätiedot PreFor														

Kuvio	Pinta-ala, ha	Kiinteistön nimi ja tunnus, pääryhmä, kasvupaikka, maalaji, kehitysluokka, saavutettavuus ja metsikön laatu	Puustotiedot											Toimenpidesuunnitelmat kuviolla
			puulaji	ikä, v	tilavuus m ³ /kuvio	m ³ /ha	tukkia, m ³ /ha	kuitua, m ³ /ha	läpimitta, cm	pituus, m	runkoluku, kpl/ha	ppa, m ² /ha	kasvu m ³ /ha/v	
11	0,4	Kaivanto 505-403-8-73 Metsämaa Tuore kangas, vastaava suo ja mustikkaturvekangas Karkea moreeni T2 - Taimikko yli 1,3 m Talvi ja kuiva kesä	Yhteensä	32	60	143	20	108	13.8	13.2	2244	21.6	13.8	Maastotarkastus 2025
			Mänty	28	2	4	0	3	9.2	9.4	138	0.7	0.5	
			Kuusi	23	6	13	0	8	8.9	8.8	586	2.8	1.9	
			Rauduskoiv	23	1	2	0	2	8.2	10.0	105	0.5	0.3	
			Mänty	32	14	33	2	28	12.8	12.3	489	5.2	3.4	
			Kuusi	32	19	46	12	33	15.8	14.8	354	6.1	4.1	
			Rauduskoiv	31	15	37	0	34	12.6	13.9	564	5.6	3.4	
			Mänty	88	3	7	6	2	45.2	26.1	4	0.6	0.1	
			Kuusi	64	0	1	1	0	20.0	17.5	4	0.1	0.1	
		Lisätiedot PreFor												
12	1,0	Kaivanto 505-403-8-73 Metsämaa Kuivahko kangas, vastaava suo ja puolukkaturvekangas Karkea moreeni 03 - Varttunut kasvatusmetsikkö Talvi	Yhteensä	56	202	197	97	97	22.6	19.2	661	21.6	4.0	
			Mänty	55	12	12	5	6	20.8	17.6	44	1.4	0.4	
			Kuusi	57	168	164	88	74	23.2	19.3	524	17.8	3.1	
			Rauduskoiv	48	20	20	3	17	18.9	18.9	90	2.3	0.5	
			Kuusi	73	1	1	1	0	22.8	21.3	3	0.1	0.0	
		Lisätiedot PreFor												
13	0,3	Kaivanto 505-403-8-73 Metsämaa Tuore kangas, vastaava suo ja mustikkaturvekangas Karkea moreeni 03 - Varttunut kasvatusmetsikkö Kesä	Yhteensä	50	94	286	104	177	21.0	19.8	1036	29.6	7.5	Maastotarkastus 2025
			Mänty	61	6	18	10	7	24.4	21.0	41	1.8	0.4	
			Kuusi	50	75	230	91	135	21.3	19.7	805	23.6	5.8	
			Rauduskoiv	44	13	39	3	35	17.8	19.6	190	4.2	1.3	
		Lisätiedot PreFor												

Kuvio	Pinta-ala, ha	Kiinteistön nimi ja tunnus, pääryhmä, kasvupaikka, maalaji, kehitysluokka, saavutettavuus ja metsikön laatu	Puustotiedot											Toimenpidesuunnitelmat kuviolla
			puulaji	ikä, v	tilavuus m ³ /kuvio	m ³ /ha	tukkia, m ³ /ha	kuitua, m ³ /ha	läpimitta, cm	pituus, m	runkoluku, kpl/ha	ppa, m ² /ha	kasvu m ³ /ha/v	
20	1,5	Kaivanto 505-403-8-73 Metsämaa Lehtomainen kangas, vastaava suo ja ruohoturvekangas Turvemaa 03 - Varttunut kasvatusmetsikkö Talvi	Yhteensä	43	317	209	45	158	18.7	17.1	1149	24.7	7.3	Harvennus 2040
			Mänty	27	1	1	0	0	8.8	8.7	19	0.1	0.0	
			Kuusi	25	6	4	0	3	10.8	9.9	100	0.7	0.2	
			Rauduskoiv	23	1	1	0	0	8.3	9.9	23	0.1	0.0	
			Mänty	46	14	9	2	7	19.2	16.5	44	1.2	0.3	
			Kuusi	44	263	173	42	127	19.5	17.6	801	19.8	6.0	
			Rauduskoiv	38	32	21	1	20	15.5	16.4	162	2.8	0.8	
Lisätiedot PreFor														
21	0,1	Kaivanto 505-403-8-73 Metsämaa Tuore kangas, vastaava suo ja mustikkaturvekangas Turvemaa 04 - Uudistuskypsä metsikkö Kesä	Yhteensä	68	27	226	136	87	26.5	20.3	678	23.9	2.8	Maastotarkastus 2025
			Mänty	45	0	1	0	0	11.0	8.6	11	0.1	0.0	
			Kuusi	34	1	9	0	7	11.9	8.6	221	1.9	0.2	
			Rauduskoiv	29	0	1	0	0	8.7	9.4	19	0.1	0.0	
			Mänty	76	12	99	68	31	30.5	21.8	151	9.8	1.1	
			Kuusi	70	11	89	62	27	26.6	21.1	199	9.0	1.1	
			Rauduskoiv	57	3	28	5	22	23.3	20.8	77	3.0	0.4	
Lisätiedot PreFor														
22	0,9	Kaivanto 505-403-8-73 Metsämaa Tuore kangas, vastaava suo ja mustikkaturvekangas Karkea moreeni 03 - Varttunut kasvatusmetsikkö Talvi	Yhteensä	50	191	207	76	128	21.6	19.1	822	23.2	7.4	Maastotarkastus 2025
			Mänty	41	1	1	0	1	12.2	10.5	9	0.1	0.0	
			Kuusi	33	10	11	1	10	14.4	11.4	144	2.0	0.9	
			Rauduskoiv	27	2	2	0	2	10.4	10.8	58	0.4	0.1	
			Mänty	59	26	28	17	11	25.2	19.8	68	3.0	0.8	
			Kuusi	53	52	56	33	23	24.5	19.7	158	6.0	2.1	
			Rauduskoiv	50	100	108	26	81	20.9	20.2	385	11.7	3.5	
Lisätiedot PreFor														

Kuvio	Pinta-ala, ha	Kiinteistön nimi ja tunnus, pääryhmä, kasvupaikka, maalaji, kehitysluokka, saavutettavuus ja metsikön laatu	Puustotiedot											Toimenpidesuunnitelmat kuviolla
			puulaji	ikä, v	tilavuus m ³ /kuvio	m ³ /ha	tukkia, m ³ /ha	kuitua, m ³ /ha	läpimitta, cm	pituus, m	runkoluku, kpl/ha	ppa, m ² /ha	kasvu m ³ /ha/v	
29	0,1	Kaivanto 505-403-8-73 Metsämaa Lehtomainen kangas, vastaava suo ja ruohoturvekangas Karkea moreeni 03 - Varttunut kasvatusmetsikkö Kesä	Yhteensä	38	21	198	57	135	20.0	16.3	1168	25.5	12.0	Maastotarkastus 2025
			Mänty	31	0	1	0	1	12.4	11.8	20	0.2	0.1	
			Kuusi	23	1	9	0	7	10.6	9.3	267	1.8	1.0	
			Rauduskoiv	20	0	1	0	1	7.5	9.8	58	0.2	0.1	
			Mänty	45	1	11	4	7	22.2	16.7	40	1.4	0.6	
			Kuusi	40	13	116	41	73	21.6	16.6	505	14.7	7.1	
			Rauduskoiv	37	6	54	10	43	19.2	17.4	265	6.8	2.9	
			Rauduskoiv	51	1	5	2	3	20.2	22.6	13	0.4	0.2	
		Lisätiedot PreFor												
30	2,6	Kaivanto 505-403-8-73 Metsämaa Lehtomainen kangas, vastaava suo ja ruohoturvekangas Karkea moreeni 03 - Varttunut kasvatusmetsikkö Kesä	Yhteensä	50	754	294	180	111	26.8	22.2	682	28.4	8.3	Harvennus 2038
			Mänty	34	2	1	0	1	12.1	11.6	9	0.1	0.0	
			Kuusi	27	22	9	1	8	14.3	11.3	107	1.5	0.7	
			Rauduskoiv	22	3	1	0	1	11.2	11.8	25	0.2	0.1	
			Mänty	51	52	20	10	10	26.4	21.2	40	2.0	0.5	
			Kuusi	53	557	218	152	64	28.6	23.2	390	20.1	5.5	
			Rauduskoiv	47	118	46	18	28	24.2	22.5	111	4.5	1.5	
		Lisätiedot PreFor												
31	0,4	Kaivanto 505-403-8-73 Metsämaa Tuore kangas, vastaava suo ja mustikkaturvekangas Karkea moreeni 03 - Varttunut kasvatusmetsikkö Talvi ja kuiva kesä	Yhteensä	47	88	206	68	134	20.1	17.4	1044	24.6	9.1	Maastotarkastus 2025
			Mänty	33	1	1	0	1	13.0	10.9	17	0.2	0.1	
			Kuusi	32	5	12	0	10	12.5	10.7	214	2.1	1.0	
			Rauduskoiv	29	1	3	0	2	10.5	10.2	72	0.5	0.2	
			Mänty	54	16	37	18	18	22.7	17.7	122	4.3	1.4	
			Kuusi	49	34	80	28	51	21.0	17.4	339	9.5	3.8	
			Rauduskoiv	45	29	69	17	51	20.0	19.5	274	7.6	2.5	
			Kuusi	75	2	5	4	1	29.4	24.6	6	0.4	0.1	
		Lisätiedot PreFor												

Kuvio	Pinta-ala, ha	Kiinteistön nimi ja tunnus, pääryhmä, kasvupaikka, maalaji, kehitysluokka, saavutettavuus ja metsikön laatu	Puustotiedot											Toimenpidesuunnitelmat kuviolla
			puulaji	ikä, v	tilavuus m ³ /kuvio	m ³ /ha	tukkia, m ³ /ha	kuitua, m ³ /ha	läpimitta, cm	pituus, m	runkoluku, kpl/ha	ppa, m ² /ha	kasvu m ³ /ha/v	
32	0,4	Kaivanto 505-403-8-73 Metsämaa Tuore kangas, vastaava suo ja mustikkaturvekangas Karkea moreeni T2 - Taimikko yli 1,3 m Kesä	Yhteensä	34	32	89	7	77	14.8	11.2	1141	16.0	10.8	Maastotarkastus 2025
			Mänty	31	1	2	0	2	10.8	8.7	52	0.4	0.3	
			Kuusi	26	1	4	0	3	11.0	8.6	102	0.8	0.6	
			Rauduskoiv	24	1	2	0	1	11.2	9.6	44	0.4	0.2	
			Mänty	37	16	43	4	38	15.4	11.5	454	7.3	5.2	
			Kuusi	29	4	12	0	10	12.6	8.9	259	2.6	1.8	
			Rauduskoiv	33	9	25	2	22	16.5	12.6	227	4.4	2.6	
			Mänty	60	0	1	1	0	21.1	18.1	3	0.1	0.1	
		Lisätiedot PreFor												
33	0,6	Kaivanto 505-403-8-73 Metsämaa Lehtomainen kangas, vastaava suo ja ruohoturvekangas Karkea moreeni 02 - Nuori kasvatusmetsikkö Talvi ja kuiva kesä	Yhteensä	31	42	70	18	50	18.5	13.6	669	12.2	8.1	
			Kuusi	24	4	6	0	5	12.3	8.7	140	1.4	0.9	
			Rauduskoiv	24	1	2	0	2	12.0	10.6	37	0.4	0.2	
			Mänty	25	9	15	5	10	17.1	12.4	122	2.4	2.0	
			Kuusi	27	17	28	7	20	16.3	11.8	275	4.9	3.6	
			Rauduskoiv	28	8	13	2	11	17.2	15.0	88	1.8	1.2	
			Mänty	67	0	0	0	0	44.4	27.5	0	0.8	0.0	
			Kuusi	70	2	3	2	0	32.2	26.5	3	0.2	0.1	
			Rauduskoiv	67	2	4	2	1	32.5	26.6	4	0.3	0.1	
		Lisätiedot PreFor												
34	1,3	Kaivanto 505-403-8-73 Metsämaa Kuivahko kangas, vastaava suo ja puolukkaturvekangas Turvemaa 03 - Varttunut kasvatusmetsikkö Talvi ja kuiva kesä	Yhteensä	57	252	199	66	129	20.1	17.7	916	23.1	3.3	
			Mänty	28	1	1	0	1	10.4	9.3	28	0.2	0.0	
			Kuusi	25	1	1	0	0	7.8	5.4	78	0.3	0.0	
			Rauduskoiv	21	1	0	0	0	8.4	8.8	21	0.1	0.0	
			Mänty	59	232	183	65	116	20.7	18.1	705	20.9	3.1	
			Kuusi	58	3	3	0	2	16.8	15.7	14	0.3	0.0	
			Rauduskoiv	48	14	11	1	10	16.3	17.2	70	1.3	0.2	
		Lisätiedot PreFor												

Kuvio	Pinta-ala, ha	Kiinteistön nimi ja tunnus, pääryhmä, kasvupaikka, maalaji, kehitysluokka, saavutettavuus ja metsikön laatu	Puustotiedot											Toimenpidesuunnitelmat kuviolla
			puulaji	ikä, v	tilavuus m ³ /kuvio	m ³ /ha	tukkia, m ³ /ha	kuitua, m ³ /ha	läpimitta, cm	pituus, m	runkoluku, kpl/ha	ppa, m ² /ha	kasvu m ³ /ha/v	
35	0,8	Kaivanto 505-403-8-73 Metsämaa Tuore kangas, vastaava suo ja mustikkaturvekangas Karkea moreeni T2 - Taimikko yli 1,3 m Kesä	Yhteensä	48	154	201	92	106	22.2	19.2	813	21.9	6.1	Harvennus 2041
			Kuusi	23	3	4	0	3	10.1	9.2	135	0.9	0.3	
			Rauduskoiv	19	0	1	0	0	7.5	8.8	30	0.1	0.0	
			Mänty	57	20	27	15	11	24.7	20.5	63	2.7	0.8	
			Kuusi	48	99	129	64	63	23.0	19.4	416	13.8	3.6	
			Rauduskoiv	42	23	30	4	25	17.8	18.2	157	3.5	1.2	
			Mänty	82	3	4	3	1	44.0	29.2	2	0.3	0.0	
			Kuusi	78	4	5	4	1	30.0	24.4	6	0.4	0.1	
Rauduskoiv	71	2	3	2	1	27.1	27.0	4	0.2	0.1				
		Lisätiedot PreFor												
36	1,1	Kaivanto 505-403-8-73 Metsämaa Tuore kangas, vastaava suo ja mustikkaturvekangas Karkea moreeni 03 - Varttunut kasvatusmetsikkö Kesä	Yhteensä	56	299	268	146	118	23.8	20.8	819	27.0	6.2	Maastotarkastus 2025
			Mänty	25	1	1	0	1	11.7	10.6	9	0.1	0.0	
			Kuusi	24	5	4	0	4	11.3	10.0	104	0.8	0.3	
			Rauduskoiv	16	1	1	0	0	7.6	9.0	27	0.1	0.0	
			Mänty	62	88	79	50	28	26.4	22.4	153	7.5	1.7	
			Kuusi	56	183	164	91	71	23.9	20.6	458	16.5	3.7	
Rauduskoiv	50	22	20	5	14	20.3	21.2	68	2.0	0.5				
		Lisätiedot PreFor												
37	0,9	Kaivanto 505-403-8-73 Metsämaa Tuore kangas, vastaava suo ja mustikkaturvekangas Karkea moreeni 03 - Varttunut kasvatusmetsikkö Kesä	Yhteensä	50	130	152	76	73	23.4	19.1	554	17.1	4.9	
			Mänty	22	0	0	0	0	8.8	8.0	15	0.1	0.0	
			Kuusi	28	3	4	0	3	11.6	9.2	87	0.8	0.3	
			Rauduskoiv	30	1	2	0	1	11.4	9.8	38	0.3	0.1	
			Mänty	46	7	8	5	3	23.3	18.9	22	0.9	0.3	
			Kuusi	53	75	88	56	31	25.7	20.0	229	9.4	2.4	
Rauduskoiv	49	43	50	16	34	22.2	19.8	163	5.6	1.8				
		Lisätiedot PreFor												

Kuvio	Pinta-ala, ha	Kiinteistön nimi ja tunnus, pääryhmä, kasvupaikka, maalaji, kehitysluokka, saavutettavuus ja metsikön laatu	Puustotiedot											Toimenpidesuunnitelmat kuviolla
			puulaji	ikä, v	tilavuus m ³ /kuvio	m ³ /ha	tukkia, m ³ /ha	kuitua, m ³ /ha	läpimitta, cm	pituus, m	runkoluku, kpl/ha	ppa, m ² /ha	kasvu m ³ /ha/v	
38	0,9	Kaivanto 505-403-8-73 Metsämaa Kuivahko kangas, vastaava suo ja puolukkaturvekangas Turvema 03 - Varttunut kasvatusmetsikkö Talvi ja kuiva kesä	Yhteensä	62	198	230	101	126	22.7	18.8	812	25.8	2.9	Maastotarkastus 2025
			Mänty	23	0	1	0	0	9.5	8.8	16	0.1	0.0	
			Kuusi	37	7	8	1	7	14.4	10.7	110	1.5	0.1	
			Rauduskoiv	25	0	1	0	0	9.2	10.4	17	0.1	0.0	
			Mänty	68	115	134	74	59	25.0	19.9	331	14.2	1.6	
			Kuusi	61	36	41	19	22	22.6	17.9	149	4.9	0.5	
			Rauduskoiv	55	39	46	7	37	19.4	19.6	189	5.0	0.7	
Lisätiedot PreFor														
39	0,4	Kaivanto 505-403-8-73 Metsämaa Kuivahko kangas, vastaava suo ja puolukkaturvekangas Karkea moreeni 03 - Varttunut kasvatusmetsikkö Kesä	Yhteensä	52	74	174	72	98	20.7	16.6	918	21.6	6.2	Harvennus 2041
			Mänty	17	0	0	0	0	5.4	5.8	9	0.0	0.0	
			Kuusi	23	2	4	0	2	8.7	6.6	209	1.0	0.4	
			Rauduskoiv	21	0	0	0	0	8.4	8.3	22	0.1	0.0	
			Mänty	58	57	133	62	69	22.3	17.5	464	15.7	4.4	
			Kuusi	36	10	22	9	13	18.7	15.1	133	3.0	1.0	
			Rauduskoiv	49	6	15	1	13	17.5	17.8	81	1.8	0.4	
Lisätiedot PreFor														
40	0,8	Kaivanto 505-403-8-73 Metsämaa Tuore kangas, vastaava suo ja mustikkaturvekangas Karkea moreeni S0 - Siemenpuumetsikkö Talvi ja kuiva kesä	Yhteensä	58	16	20	12	8	26.2	21.5	76	2.0	0.7	
			Mänty	28	0	0	0	0	9.6	9.1	5	0.0	0.0	
			Kuusi	27	1	1	0	1	9.7	9.5	17	0.1	0.1	
			Rauduskoiv	21	0	0	0	0	9.2	11.0	8	0.1	0.0	
			Mänty	68	12	16	11	5	31.0	24.3	19	1.4	0.4	
			Kuusi	16	0	1	0	0	9.5	9.0	17	0.1	0.1	
			Rauduskoiv	45	2	3	1	2	20.2	20.0	10	0.3	0.1	
Lisätiedot PreFor														

Kuvio	Pinta-ala, ha	Kiinteistön nimi ja tunnus, pääryhmä, kasvupaikka, maalaji, kehitysluokka, saavutettavuus ja metsikön laatu	Puustotiedot											Toimenpidesuunnitelmat kuviolla
			puulaji	ikä, v	tilavuus m ³ /kuvio	m ³ /ha	tukkia, m ³ /ha	kuitua, m ³ /ha	läpimitta, cm	pituus, m	runkoluku, kpl/ha	ppa, m ² /ha	kasvu m ³ /ha/v	
41	0,1	Kaivanto 505-403-8-73 Metsämaa Kuivahko kangas, vastaava suo ja puolukkaturvekangas Turvemaa 03 - Varttunut kasvatusmetsikkö Talvi ja kuiva kesä	Yhteensä	61	20	161	71	87	22.7	18.3	882	18.5	2.5	
			Mänty	31	0	1	0	1	9.3	8.1	36	0.2	0.0	
			Kuusi	21	0	1	0	0	5.2	3.8	130	0.2	0.0	
			Rauduskoiv	37	0	3	0	2	10.7	10.8	68	0.5	0.1	
			Mänty	66	16	129	70	58	25.5	19.5	311	13.9	1.8	
			Kuusi	23	0	1	0	0	5.7	4.6	159	0.3	0.0	
			Rauduskoiv	49	3	28	1	26	16.4	17.4	178	3.4	0.6	
		Lisätiedot PreFor												
42	0,1	Kaivanto 505-403-8-73 Metsämaa Kuivahko kangas, vastaava suo ja puolukkaturvekangas Turvemaa 03 - Varttunut kasvatusmetsikkö Talvi ja kuiva kesä	Yhteensä	55	26	176	73	99	21.2	18.4	820	20.2	2.8	
			Kuusi	29	1	5	0	4	10.0	8.1	197	1.2	0.1	
			Rauduskoiv	23	0	0	0	0	7.2	8.4	31	0.1	0.0	
			Mänty	65	10	65	32	32	23.6	19.4	181	7.0	1.0	
			Kuusi	52	9	62	35	26	23.3	19.8	185	6.5	0.8	
			Rauduskoiv	53	7	44	6	38	18.4	17.9	226	5.4	0.9	
		Lisätiedot PreFor												
43	0,5	Kaivanto 505-403-8-73 Metsämaa Kuivahko kangas, vastaava suo ja puolukkaturvekangas Turvemaa 03 - Varttunut kasvatusmetsikkö Talvi	Yhteensä	63	110	237	123	109	23.5	18.5	1049	27.2	2.6	Maastotarkastus 2025
			Mänty	34	1	2	0	2	11.4	9.1	45	0.4	0.0	
			Kuusi	32	4	8	0	7	11.9	8.2	216	1.9	0.1	
			Rauduskoiv	33	3	6	0	5	11.1	10.4	147	1.2	0.1	
			Mänty	72	92	198	122	74	26.9	20.8	408	20.3	2.0	
			Kuusi	30	2	4	0	4	11.6	8.5	116	1.0	0.1	
			Rauduskoiv	48	9	19	1	18	16.8	17.3	117	2.4	0.3	
		Lisätiedot PreFor												

Kuvio	Pinta-ala, ha	Kiinteistön nimi ja tunnus, pääryhmä, kasvupaikka, maalaji, kehitysluokka, saavutettavuus ja metsikön laatu	Puustotiedot											Toimenpidesuunnitelmat kuviolla
			puulaji	ikä, v	tilavuus m ³ /kuvio	m ³ /ha	tukkia, m ³ /ha	kuitua, m ³ /ha	läpimitta, cm	pituus, m	runkoluku, kpl/ha	ppa, m ² /ha	kasvu m ³ /ha/v	
44	0,8	Kaivanto 505-403-8-73 Metsämaa Tuore kangas, vastaava suo ja mustikkaturvekangas Karkea moreeni 03 - Varttunut kasvatusmetsikkö Talvi ja kuiva kesä	Yhteensä	51	187	223	112	107	23.3	18.6	907	25.2	6.7	Maastotarkastus 2025
			Mänty	37	3	3	0	3	13.7	11.4	40	0.5	0.2	
			Kuusi	28	10	12	0	10	12.1	9.3	271	2.5	1.0	
			Rauduskoiv	30	4	5	0	5	12.0	11.3	98	0.9	0.3	
			Mänty	59	129	154	93	61	26.7	20.5	326	16.0	3.6	
			Kuusi	36	15	18	11	7	22.8	18.5	59	2.1	0.8	
			Rauduskoiv	47	23	27	6	21	19.7	19.4	111	3.0	0.8	
			Mänty	75	1	1	1	0	29.9	24.8	1	0.1	0.0	
Rauduskoiv	76	1	1	1	1	30.0	26.8	1	0.1	0.0				
		Lisätiedot PreFor												
45	1,7	Kaivanto 505-403-8-73 Metsämaa Kuivahko kangas, vastaava suo ja puolukkaturvekangas Turvemaa 03 - Varttunut kasvatusmetsikkö Talvi ja kuiva kesä	Yhteensä	59	499	287	121	161	22.0	20.0	1042	30.2	2.6	Maastotarkastus 2025
			Mänty	42	8	5	2	3	18.7	16.2	23	0.6	0.0	
			Kuusi	25	12	7	0	6	11.7	10.1	147	1.3	0.1	
			Rauduskoiv	25	6	3	0	3	10.4	12.6	80	0.6	0.0	
			Mänty	65	333	192	96	94	23.9	21.0	484	19.3	2.1	
			Kuusi	58	39	23	13	9	22.5	20.0	68	2.3	0.2	
			Rauduskoiv	53	98	56	10	46	19.0	20.0	239	6.0	0.2	
			Rauduskoiv	98	3	2	0	1	35.0	33.1	1	0.1	0.0	
		Lisätiedot PreFor												

Kuvio	Pinta-ala, ha	Kiinteistön nimi ja tunnus, pääryhmä, kasvupaikka, maalaji, kehitysluokka, saavutettavuus ja metsikön laatu	Puustotiedot											Toimenpidesuunnitelmat kuviolla
			puulaji	ikä, v	tilavuus m ³ /kuvio	m ³ /ha	tukkia, m ³ /ha	kuitua, m ³ /ha	läpimitta, cm	pituus, m	runkoluku, kpl/ha	ppa, m ² /ha	kasvu m ³ /ha/v	
46	0,3	Kaivanto 505-403-8-73 Metsämaa Kuivahko kangas, vastaava suo ja puolukkaturvekangas Karkea moreeni 03 - Varttunut kasvatusmetsikkö Talvi	Yhteensä	54	46	182	81	96	22.2	17.1	1016	22.5	5.1	Harvennus 2040
			Mänty	36	1	4	0	4	12.6	10.3	72	0.8	0.3	
			Kuusi	28	2	9	0	7	11.0	8.7	256	1.9	0.7	
			Rauduskoiv	32	1	5	0	4	10.6	10.1	141	1.0	0.2	
			Mänty	62	27	107	68	39	26.9	19.3	237	11.7	2.4	
			Kuusi	39	2	7	2	5	16.5	12.6	62	1.2	0.4	
			Rauduskoiv	47	10	38	2	35	17.0	16.7	240	4.9	1.0	
			Mänty	89	3	12	9	3	39.8	26.1	8	1.0	0.1	
		Lisätiedot PreFor												
47	1,2	Kaivanto 505-403-8-73 Metsämaa Lehtomainen kangas, vastaava suo ja ruohoturvekangas Karkea moreeni 03 - Varttunut kasvatusmetsikkö Talvi ja kuiva kesä	Yhteensä	50	372	307	185	119	25.8	22.3	720	28.9	10.1	Harvennus 2036
			Mänty	33	1	1	0	1	12.5	11.8	9	0.1	0.0	
			Kuusi	27	7	6	1	5	14.0	12.2	71	1.0	0.5	
			Rauduskoiv	25	2	1	0	1	12.0	12.3	21	0.2	0.1	
			Mänty	58	19	16	9	6	30.6	23.8	20	1.4	0.4	
			Kuusi	51	307	253	163	88	26.4	22.7	529	23.4	8.2	
			Rauduskoiv	46	33	27	10	17	23.5	22.5	67	2.6	0.9	
			Mänty	68	2	1	1	0	36.0	24.9	1	0.1	0.0	
Kuusi	56	2	2	1	1	25.1	32.0	2	0.1	0.0				
		Lisätiedot PreFor												
48	0,8	Kaivanto 505-403-8-73 Metsämaa Tuore kangas, vastaava suo ja mustikkaturvekangas Karkea moreeni T2 - Taimikko yli 1,3 m Kesä	Yhteensä	26	37	45	3	34	12.4	9.0	1057	9.8	7.1	Harvennus 2037
			Mänty	30	3	3	0	3	14.2	10.6	39	0.6	0.5	
			Kuusi	25	32	39	2	29	12.0	8.7	980	8.7	6.2	
			Rauduskoiv	27	1	1	0	1	12.9	11.5	23	0.3	0.2	
			Mänty	76	1	1	1	0	31.2	21.9	1	0.1	0.1	
			Kuusi	41	0	1	0	1	11.3	7.5	14	0.1	0.1	
		Lisätiedot PreFor												

Kuvio	Pinta-ala, ha	Kiinteistön nimi ja tunnus, pääryhmä, kasvupaikka, maalaji, kehitysluokka, saavutettavuus ja metsikön laatu	Puustotiedot											Toimenpide-suunnitelmat kuviolla
			puulaji	ikä, v	tilavuus m ³ /kuvio	m ³ /ha	tukkia, m ³ /ha	kuitua, m ³ /ha	läpimitta, cm	pituus, m	runkoluku, kpl/ha	ppa, m ² /ha	kasvu m ³ /ha/v	
49	0,6	Kaivanto 505-403-8-73 Metsämaa Kuivahko kangas, vastaava suo ja puolukkaturvekangas Turvemaa 03 - Varttunut kasvatusmetsikkö Talvi	Yhteensä	58	131	221	77	139	21.0	19.0	917	24.5	3.3	Harvennus 2038
			Mänty	31	1	1	0	1	9.9	9.9	30	0.2	0.0	
			Kuusi	29	2	3	0	2	9.6	8.6	99	0.6	0.1	
			Rauduskoiv	32	3	6	0	6	15.1	15.2	50	0.8	0.1	
			Mänty	63	88	148	69	77	23.1	19.7	428	15.7	2.1	
			Kuusi	42	1	2	0	2	15.0	14.7	18	0.3	0.0	
			Rauduskoiv	52	34	58	6	50	18.2	18.6	288	6.7	1.0	
			Mänty	77	1	2	1	1	26.8	36.1	2	0.1	0.0	
Rauduskoiv	78	1	2	1	1	24.6	35.8	2	0.1	0.0				
		Lisätiedot PreFor												
50	2,8	Kaivanto 505-403-8-73 Metsämaa Tuore kangas, vastaava suo ja mustikkaturvekangas Karkea moreeni 03 - Varttunut kasvatusmetsikkö Kesä	Yhteensä	53	625	224	114	106	23.6	20.2	704	23.1	6.0	Harvennus 2039
			Mänty	26	2	1	0	0	9.7	9.6	17	0.1	0.1	
			Kuusi	27	12	4	0	4	12.1	10.8	78	0.7	0.3	
			Rauduskoiv	24	1	1	0	0	9.7	10.4	16	0.1	0.0	
			Mänty	56	86	31	17	14	24.6	19.9	76	3.2	0.8	
			Kuusi	54	460	165	91	72	24.3	20.7	443	16.6	4.0	
			Rauduskoiv	49	65	23	7	16	21.5	20.8	74	2.4	0.8	
		Lisätiedot PreFor												
51	0,9	Kaivanto 505-403-8-73 Metsämaa Kuivahko kangas, vastaava suo ja puolukkaturvekangas Turvemaa 03 - Varttunut kasvatusmetsikkö Talvi ja kuiva kesä	Yhteensä	60	235	252	118	129	23.0	19.6	923	26.9	2.9	Maastotarkastus 2025
			Mänty	46	5	5	2	3	17.6	17.1	26	0.6	0.1	
			Kuusi	20	1	1	0	0	6.2	5.3	163	0.4	0.0	
			Rauduskoiv	25	1	1	0	1	8.3	11.7	42	0.2	0.0	
			Mänty	65	199	214	106	105	24.0	20.0	564	22.4	2.5	
			Kuusi	29	13	14	8	5	21.9	19.0	45	1.5	0.1	
			Rauduskoiv	41	15	16	2	14	17.3	18.9	82	1.7	0.2	
Rauduskoiv	93	1	1	1	1	32.5	30.8	1	0.1	0.0				
		Lisätiedot PreFor												

Kuvio	Pinta-ala, ha	Kiinteistön nimi ja tunnus, pääryhmä, kasvupaikka, maalaji, kehitysluokka, saavutettavuus ja metsikön laatu	Puustotiedot											Toimenpide-suunnitelmat kuviolla
			puulaji	ikä, v	tilavuus m ³ /kuvio	m ³ /ha	tukkia, m ³ /ha	kuitua, m ³ /ha	läpimitta, cm	pituus, m	runkoluku, kpl/ha	ppa, m ² /ha	kasvu m ³ /ha/v	
735	0,3	KARHULA 505-407-11-1166 Metsämaa Lehtomainen kangas, vastaava suo ja ruohoturvekangas Keskikarkea tai karkea kangasmaa 02 - Nuori kasvatusmetsikkö Ei määritelty Ei määritelty	Yhteensä	14	28	86	0	69	9.7	10.5	2895	17.0	Harvennus 2030	
			Rauduskoiv	14	28	86	0	69	9.7	10.5	2895	17.0		
736	2,0	KARHULA 505-407-11-1166 Metsämaa Tuore kangas, vastaava suo ja mustikkaturvekangas Keskikarkea tai karkea kangasmaa 04 - Uudistuskypsä metsikkö Ei määritelty Ei määritelty	Yhteensä	115	342	172	138	33	34.8	24.9	175	15.2	0.4	
			Mänty	115	342	172	138	33	34.8	24.9	175	15.2	0.4	
Hoitoluokka S Suojelualue (vanha koodisto)														
Lisätiedot Kolerahauta ja vanhaa puustoa														
737	0,6	KARHULA 505-407-11-1166 Metsämaa Kuivahko kangas, vastaava suo ja puolukkaturvekangas Keskikarkea tai karkea kangasmaa 04 - Uudistuskypsä metsikkö Ei määritelty Ei määritelty	Yhteensä	89	70	125	67	54	21.8	16.0	806	16.5	4.4	
			Mänty	110	53	95	67	28	26.6	18.1	218	11.1	3.1	
			Hieskoivu	45	17	30	0	26	11.8	11.7	588	5.4	1.3	
Erityispiirteet Vanha havu- tai sekametsä														
Lisätiedot Vanhaa puustoa, Toistumaan päin														
738	1,1	KARHULA 505-407-11-1166 Metsämaa Lehtomainen kangas, vastaava suo ja ruohoturvekangas Hienoainesmoreeni T2 - Taimikko yli 1,3 m Ei määritelty Ei määritelty	Yhteensä	15	60	55	0	48	9.5	10.8	1523	10.6	11.4	
			Rauduskoiv	15	60	55	0	48	9.5	10.8	1523	10.6	11.4	
Ensiharvennus 2030														

Kuvio	Pinta-ala, ha	Kiinteistön nimi ja tunnus, pääryhmä, kasvupaikka, maalaji, kehitysluokka, saavutettavuus ja metsikön laatu	Puustotiedot											Toimenpidesuunnitelmat kuviolla
			puulaji	ikä, v	tilavuus m ³ /kuvio	m ³ /ha	tukkia, m ³ /ha	kuitua, m ³ /ha	läpimitta, cm	pituus, m	runkoluku, kpl/ha	ppa, m ² /ha	kasvu m ³ /ha/v	
739	5,0	KARHULA 505-407-11-1166 Metsämaa Lehtomainen kangas, vastaava suo ja ruohoturvekangas Hienoainesmoreeni T2 - Taimikko yli 1,3 m Ei määritelty Ei määritelty	Yhteensä	15	276	55	0	48	9.5	10.8	1523	10.6	11.4	Ensiharvennus 2030
			Rauduskoiv	15	276	55	0	48	9.5	10.8	1523	10.6	11.4	
740	1,2	KARHULA 505-407-11-1166 Metsämaa Lehtomainen kangas, vastaava suo ja ruohoturvekangas Hienoainesmoreeni 03 - Varttunut kasvatusmetsikkö Ei määritelty Ei määritelty	Yhteensä	35	309	248	65	177	18.8	13.4	1687	39.0	25.1	Ensiharvennus 2027, Ennakkoraivaus 2027
			Kuusi	35	256	205	48	152	18.2	12.2	1598	35.1	22.9	
			Rauduskoiv	35	53	43	17	26	24.5	24.3	89	3.9	2.2	
743	1,6	KARHULA 505-407-11-1166 Metsämaa Lehto, letto ja lehtomainen suo ja ruohoturvekangas Hienoainesmoreeni T2 - Taimikko yli 1,3 m Ei määritelty Ei määritelty	Yhteensä	53	496	303	0	299	22.4	17.9	1109	35.9	14.6	
			Mänty	75	32	20	0	20	27.3	22.8	34	1.9	0.6	
			Kuusi	51	363	221	0	218	21.8	17.1	864	27.0	11.7	
			Hieskoivu	46	17	10	0	10	15.4	15.3	87	1.4	0.4	
			Haapa	55	85	52	0	51	25.2	20.8	124	5.6	1.9	
		Lisätiedot Ei käsitellä												
744	4,5	KARHULA 505-407-11-1166 Metsämaa Lehtomainen kangas, vastaava suo ja ruohoturvekangas Hienoainesmoreeni T2 - Taimikko yli 1,3 m Ei määritelty Ei määritelty	Yhteensä	77	1564	351	0	350	32.9	24.8	449	31.8	6.6	
			Kuusi	80	1341	301	0	300	33.4	24.6	380	27.4	5.7	
			Haapa	60	223	50	0	50	30.0	25.9	69	4.4	0.9	

Kuvio	Pinta-ala, ha	Kiinteistön nimi ja tunnus, pääryhmä, kasvupaikka, maalaji, kehitysluokka, saavutettavuus ja metsikön laatu	Puustotiedot											Toimenpidesuunnitelmat kuviolla
			puulaji	ikä, v	tilavuus m ³ /kuvio	m ³ /ha	tukkia, m ³ /ha	kuitua, m ³ /ha	läpimitta, cm	pituus, m	runkoluku, kpl/ha	ppa, m ² /ha	kasvu m ³ /ha/v	
367	1,0	Kulmakolmio 505-407-3-259 Metsämaa Tuore kangas, vastaava suo ja mustikkaturvekangas Keskikarkea tai karkea kangasmaa 03 - Varttunut kasvatusmetsikkö Kesä	Yhteensä	73	239	240	113	124	27.0	21.9	470	23.5	4.6	
			Mänty	69	132	132	53	78	26.6	21.9	257	12.9	2.6	
			Kuusi	79	90	90	59	31	28.3	22.4	165	8.7	1.7	
			Hieskoivu	69	17	17	2	15	23.8	19.6	48	1.9	0.3	
Lisätiedot Kuviolla on muutama ikivanha tuulenkaato.														
368	0,4	Kulmakolmio 505-407-3-259 Metsämaa Tuore kangas, vastaava suo ja mustikkaturvekangas Keskikarkea tai karkea kangasmaa 02 - Nuori kasvatusmetsikkö Kesä	Yhteensä	19	43	105	0	70	8.8	9.9	4049	21.3	13.5	
			Mänty	19	1	2	0	1	7.0	9.3	91	0.3	0.3	
			Kuusi	19	4	9	0	8	11.8	9.3	193	1.8	1.4	
			Hieskoivu	19	30	72	0	44	8.2	9.5	3204	15.3	8.9	
			Haapa	19	9	22	0	18	10.1	11.6	561	3.9	2.9	
Lisätiedot Luontaisesti syntynyt ja hieman aukkoinen, mutta kyllä näistä aineista taimikko syntyy.														
574	0,4	Kuntomaja 505-403-8-70 Metsämaa Tuore kangas, vastaava suo ja mustikkaturvekangas Keskikarkea tai karkea kangasmaa 03 - Varttunut kasvatusmetsikkö Kesä	Yhteensä	50	99	246	68	175	21.0	21.3	813	24.8	7.1	
			Mänty	54	24	60	17	42	19.1	19.9	237	6.2	1.6	
			Rauduskoiv	49	75	186	52	132	21.6	21.7	576	18.6	5.5	
Erityispiirteet VU Urheilu- ja virkistyspalvelujen alue														
Hoitoluokka S Suojelualue (vanha koodisto)														
Lisätiedot Hyvin hankala maasto. Hirmuisen tiheä alikasvoskuusikko.														

Kuvio	Pinta-ala, ha	Kiinteistön nimi ja tunnus, pääryhmä, kasvupaikka, maalaji, kehitysluokka, saavutettavuus ja metsikön laatu	Puustotiedot											Toimenpidesuunnitelmat kuviolla
			puulaji	ikä, v	tilavuus m ³ /kuvio	m ³ /ha	tukkia, m ³ /ha	kuitua, m ³ /ha	läpimitta, cm	pituus, m	runkoluku, kpl/ha	ppa, m ² /ha	kasvu m ³ /ha/v	
575	5,2	Kuntomaja 505-403-8-70 Metsämaa Tuore kangas, vastaava suo ja mustikkaturvekangas Keskikarkea tai karkea kangasmaa Y1 - Ylispuustoinen taimikko Kesä	Yhteensä	41	394	75	18	33	14.0	12.5	2272	12.1	7.1	
			Mänty	20	24	5	0	1	7.0	7.1	287	1.1	0.9	
			Kuusi	25	117	22	0	16	7.8	10.4	829	3.8	3.4	
			Hieskoivu	20	88	17	0	4	7.0	7.5	1126	4.3	2.1	
			Mänty	110	112	21	15	6	35.3	24.2	20	1.9	0.5	
			Rauduskoiv	90	54	10	3	7	35.4	25.2	10	1.0	0.2	
Erityispiirteet VU Urheilu- ja virkistyspalvelujen alue														
Lisätiedot Ylispuut on hyvässä kunnossa. Taimikoita voi harventaa ja hoitaa.														
576	0,2	Kuntomaja 505-403-8-70 Metsämaa Lehtomainen kangas, vastaava suo ja ruohoturvekangas Hienoainesmöreeni 02 - Nuori kasvatusmetsikkö Kesä	Yhteensä	31	44	189	10	172	16.5	18.2	1186	21.8	10.6	
			Kuusi	35	5	20	5	15	18.4	16.4	103	2.4	1.5	
			Hieskoivu	30	37	157	6	147	16.8	19.1	884	17.4	8.2	
			Haapa	30	2	7	0	6	12.0	14.6	99	1.0	0.5	
			Harmaalepp	30	1	5	0	5	12.1	10.7	100	1.0	0.4	
Erityispiirteet VU Urheilu- ja virkistyspalvelujen alue														
1	0,7	KUUSISTO 505-407-34-156 Metsämaa Lehtomainen kangas, vastaava suo ja ruohoturvekangas Karkea moreeni 02 - Nuori kasvatusmetsikkö Talvi	Yhteensä	32	111	154	17	127	15.3	15.0	1636	20.8	12.3	
			Mänty	22	0	1	0	0	8.4	8.6	24	0.1	0.1	
			Kuusi	21	10	14	0	9	9.5	8.9	518	2.8	1.7	
			Rauduskoiv	19	2	2	0	1	7.7	10.0	114	0.4	0.2	
			Mänty	35	12	17	2	15	17.1	15.5	110	2.3	1.5	
			Kuusi	34	40	56	9	45	17.1	15.4	367	7.2	4.3	
			Rauduskoiv	32	43	60	2	56	14.9	16.7	496	7.6	4.3	
			Mänty	70	2	2	2	1	38.0	23.5	2	0.2	0.1	
Kuusi	60	2	2	2	1	24.1	22.1	5	0.2	0.1				
Lisätiedot PreFor														

Kuvio	Pinta-ala, ha	Kiinteistön nimi ja tunnus, pääryhmä, kasvupaikka, maalaji, kehitysluokka, saavutettavuus ja metsikön laatu	Puustotiedot											Toimenpidesuunnitelmat kuviolla
			puulaji	ikä, v	tilavuus m ³ /kuvio	m ³ /ha	tukkia, m ³ /ha	kuitua, m ³ /ha	läpimitta, cm	pituus, m	runkoluku, kpl/ha	ppa, m ² /ha	kasvu m ³ /ha/v	
1	0,3	KUUSISTO 505-407-34-156 Metsämaa Kuiva kangas, vastaava suo ja varputurvekangas Rahkaturve 03 - Varttunut kasvatusmetsikkö Ei määritelty Ei määritelty	Yhteensä	84	21	68	11	52	16.1	10.3	1075	12.6	1.6	
			Mänty	134	9	28	11	17	23.8	11.7	120	4.8	0.4	
			Mänty	54	12	40	0	35	11.3	9.5	955	7.8	1.2	
2	1,6	KUUSISTO 505-407-34-156 Metsämaa Tuore kangas, vastaava suo ja mustikkaturvekangas Karkea moreeni 02 - Nuori kasvatusmetsikkö Talvi	Yhteensä	36	117	75	13	56	16.2	12.5	982	12.1	8.2	Harvennus 2042
			Mänty	29	2	1	0	1	9.8	8.6	36	0.2	0.2	
			Kuusi	24	10	6	0	4	9.7	7.6	262	1.5	1.0	
			Mänty	39	16	10	2	8	16.4	13.0	82	1.5	1.1	
			Kuusi	31	51	33	3	28	14.7	11.3	407	5.7	4.2	
			Rauduskoiv	34	19	12	0	11	13.2	13.1	174	2.0	1.3	
			Mänty	81	17	11	8	2	44.0	26.2	6	0.9	0.2	
			Kuusi	53	2	1	0	1	15.3	12.3	12	0.2	0.1	
Rauduskoiv	49	1	1	0	1	23.1	18.6	3	0.1	0.1				
		Lisätiedot PreFor, Koivut alkaa kuolla pystyyn. Vanhoja tuulenkaatoja.												
4	0,9	KUUSISTO 505-407-34-156 Metsämaa Kuivahko kangas, vastaava suo ja puolukkaturvekangas Karkea moreeni 03 - Varttunut kasvatusmetsikkö Kesä	Yhteensä	52	151	172	83	86	23.0	19.9	590	18.3	3.5	
			Mänty	20	0	1	0	0	9.0	9.2	19	0.1	0.0	
			Kuusi	22	2	2	0	2	10.7	8.6	67	0.5	0.2	
			Rauduskoiv	25	0	1	0	1	10.7	11.2	12	0.1	0.0	
			Mänty	57	15	17	9	7	22.9	18.9	49	1.8	0.4	
			Kuusi	52	88	100	59	40	24.6	20.1	280	10.5	1.9	
			Rauduskoiv	53	45	51	15	36	21.5	21.2	163	5.3	1.0	
		Lisätiedot PreFor												

Kuvio	Pinta-ala, ha	Kiinteistön nimi ja tunnus, pääryhmä, kasvupaikka, maalaji, kehitysluokka, saavutettavuus ja metsikön laatu	Puustotiedot											Toimenpidesuunnitelmat kuviolla
			puulaji	ikä, v	tilavuus m ³ /kuvio	m ³ /ha	tukkia, m ³ /ha	kuitua, m ³ /ha	läpimitta, cm	pituus, m	runkoluku, kpl/ha	ppa, m ² /ha	kasvu m ³ /ha/v	
5	0,8	KUUSISTO 505-407-34-156 Metsämaa Lehtomainen kangas, vastaava suo ja ruohoturvekangas Karkea moreeni 03 - Varttunut kasvatusmetsikkö Talvi	Yhteensä	35	145	178	30	141	17.2	16.1	1308	22.5	11.9	Harvennus 2036
			Mänty	25	1	2	0	1	9.8	9.6	51	0.3	0.2	
			Kuusi	22	9	10	0	8	10.7	10.1	274	1.9	1.2	
			Rauduskoiv	19	1	1	0	1	8.1	9.8	51	0.2	0.1	
			Mänty	38	19	23	5	18	18.9	16.0	119	2.9	1.4	
			Kuusi	38	72	88	20	66	18.6	16.5	473	10.7	5.8	
			Rauduskoiv	34	43	53	5	46	16.5	17.5	337	6.4	3.2	
			Rauduskoiv	52	1	1	1	1	21.9	21.9	3	0.1	0.0	
Lisätiedot PreFor														
1	1,0	LASSILA 505-403-8-63 Metsämaa Tuore kangas, vastaava suo ja mustikkaturvekangas Karkea moreeni 03 - Varttunut kasvatusmetsikkö Talvi ja kuiva kesä	Yhteensä	47	184	177	46	126	19.0	17.1	962	21.3	8.5	Harvennus 2037
			Mänty	21	0	0	0	0	7.2	7.2	17	0.1	0.0	
			Kuusi	24	2	2	0	2	9.5	8.8	77	0.5	0.2	
			Rauduskoiv	23	1	1	0	0	8.6	9.5	22	0.1	0.0	
			Mänty	53	53	51	20	30	21.3	17.7	190	6.0	2.2	
			Kuusi	48	92	88	25	62	19.7	17.4	406	10.3	4.5	
			Rauduskoiv	41	36	34	2	31	15.6	16.9	250	4.3	1.6	
Lisätiedot PreFor, Joki kulkee lähellä kuviota														
2	1,7	LASSILA 505-403-8-63 Metsämaa Lehtomainen kangas, vastaava suo ja ruohoturvekangas Karkea moreeni 03 - Varttunut kasvatusmetsikkö Kesä	Yhteensä	46	344	198	101	95	25.1	22.0	513	19.3	8.4	Avohakkuu 2044, Kuusen istutus 2045, Uudistusalan raivaus 2044, Laikkumätästys 2045, Mekaaninen heinäntorjunta 2046
			Mänty	26	1	1	0	1	14.2	12.1	5	0.1	0.0	
			Kuusi	25	6	4	0	3	12.4	10.2	67	0.7	0.4	
			Rauduskoiv	23	2	1	0	1	11.8	11.9	23	0.2	0.1	
			Mänty	39	4	2	1	1	22.0	20.5	6	0.2	0.1	
			Kuusi	49	198	114	72	41	26.3	22.4	243	10.7	5.1	
			Rauduskoiv	46	133	77	28	48	25.1	23.0	169	7.4	2.7	
Lisätiedot PreFor														

Kuvio	Pinta-ala, ha	Kiinteistön nimi ja tunnus, pääryhmä, kasvupaikka, maalaji, kehitysluokka, saavutettavuus ja metsikön laatu	Puustotiedot											Toimenpidesuunnitelmat kuviolla
			puulaji	ikä, v	tilavuus m ³ /kuvio	m ³ /ha	tukkia, m ³ /ha	kuitua, m ³ /ha	läpimitta, cm	pituus, m	runkoluku, kpl/ha	ppa, m ² /ha	kasvu m ³ /ha/v	
3	2,2	LASSILA 505-403-8-63 Metsämaa Lehtomainen kangas, vastaava suo ja ruohoturvekangas Karkea moreeni 03 - Varttunut kasvatusmetsikkö Talvi ja kuiva kesä	Yhteensä	48	495	230	117	111	25.0	22.3	583	21.9	7.5	Avohakkuu 2042, Kuusen istutus 2043, Uudistusalan raivaus 2042, Laikkumätästys 2043, Mekaaninen heinäntorjunta 2044
			Mänty	25	0	0	0	0	9.8	9.7	3	0.0	0.0	
			Kuusi	26	10	5	0	4	12.9	11.8	69	0.8	0.4	
			Rauduskoiv	21	1	1	0	1	9.9	11.2	16	0.1	0.0	
			Mänty	45	6	3	1	2	18.0	18.4	13	0.3	0.1	
			Kuusi	52	288	133	87	45	26.9	23.0	265	12.2	3.9	
			Rauduskoiv	45	190	88	28	59	23.9	22.6	217	8.5	3.1	
Lisätiedot PreFor														
4	0,4	LASSILA 505-403-8-63 Metsämaa Tuore kangas, vastaava suo ja mustikkaturvekangas Karkea moreeni 02 - Nuori kasvatusmetsikkö Aina	Yhteensä	43	39	104	51	51	21.7	17.1	558	12.8	5.2	
			Mänty	25	0	0	0	0	8.3	7.8	8	0.0	0.0	
			Kuusi	23	1	3	0	1	8.5	7.5	133	0.6	0.4	
			Rauduskoiv	22	0	1	0	0	7.3	8.4	34	0.1	0.1	
			Mänty	57	20	54	34	19	26.8	20.4	111	5.6	1.8	
			Kuusi	28	9	25	11	14	18.7	14.3	154	3.6	1.8	
			Rauduskoiv	38	8	22	6	16	18.8	16.7	118	2.9	1.1	
Lisätiedot PreFor														
5	1,9	LASSILA 505-403-8-63 Metsämaa Lehtomainen kangas, vastaava suo ja ruohoturvekangas Karkea moreeni 04 - Uudistuskypsä metsikkö Kesä	Yhteensä	51	350	187	122	63	27.7	23.1	409	17.6	5.3	Avohakkuu 2033, Kuusen istutus 2034, Laikkumätästys 2034, Mekaaninen heinäntorjunta 2035
			Mänty	21	1	1	0	1	10.1	9.5	14	0.1	0.0	
			Kuusi	25	8	4	0	4	13.3	10.8	59	0.7	0.4	
			Rauduskoiv	20	1	1	0	0	9.3	9.8	18	0.1	0.0	
			Mänty	41	2	1	0	1	15.8	17.0	5	0.1	0.0	
			Kuusi	56	217	116	92	24	29.7	24.0	187	10.4	3.2	
			Rauduskoiv	46	122	65	31	34	26.7	23.6	126	6.2	1.7	
Lisätiedot PreFor														

Kuvio	Pinta-ala, ha	Kiinteistön nimi ja tunnus, pääryhmä, kasvupaikka, maalaji, kehitysluokka, saavutettavuus ja metsikön laatu	Puustotiedot											Toimenpidesuunnitelmat kuviolla
			puulaji	ikä, v	tilavuus m ³ /kuvio	m ³ /ha	tukkia, m ³ /ha	kuitua, m ³ /ha	läpimitta, cm	pituus, m	runkoluku, kpl/ha	ppa, m ² /ha	kasvu m ³ /ha/v	
6	0,2	LASSILA 505-403-8-63 Metsämaa Lehtomainen kangas, vastaava suo ja ruohoturvekangas Karkea moreeni 02 - Nuori kasvatusmetsikkö Talvi ja kuiva kesä	Yhteensä	26	16	74	11	59	15.6	13.8	788	11.0	8.6	
			Mänty	27	0	1	0	1	11.3	9.7	31	0.3	0.2	
			Kuusi	20	1	6	0	5	9.9	9.1	209	1.3	1.0	
			Rauduskoiv	24	1	4	0	3	10.8	10.4	97	0.7	0.5	
			Mänty	32	2	11	4	7	21.8	15.3	43	1.4	1.1	
			Kuusi	22	5	24	4	19	14.8	13.4	226	3.5	3.2	
			Rauduskoiv	31	6	29	3	25	17.2	16.2	182	3.8	2.6	
		Lisätiedot PreFor												
7	0,6	LASSILA 505-403-8-63 Metsämaa Lehtomainen kangas, vastaava suo ja ruohoturvekangas Karkea moreeni 03 - Varttunut kasvatusmetsikkö Aina	Yhteensä	47	142	221	90	128	23.5	21.6	639	21.9	8.3	Harvennus 2030
			Mänty	20	0	0	0	0	7.0	5.8	8	0.0	0.0	
			Kuusi	23	3	4	0	4	12.5	10.5	77	0.8	0.5	
			Rauduskoiv	18	0	1	0	0	9.5	10.7	17	0.1	0.0	
			Mänty	50	32	50	22	28	24.7	21.4	116	5.0	1.4	
			Kuusi	51	36	56	34	21	25.2	22.0	129	5.3	2.5	
			Rauduskoiv	45	70	110	34	75	23.0	22.5	292	10.7	3.9	
		Lisätiedot PreFor, Kuvion päässä on vanha sorakuoppa.												
8	1,4	LASSILA 505-403-8-63 Metsämaa Tuore kangas, vastaava suo ja mustikkaturvekangas Karkea moreeni 03 - Varttunut kasvatusmetsikkö Talvi ja kuiva kesä	Yhteensä	43	213	156	38	113	19.2	16.0	1023	20.4	9.0	
			Kuusi	32	26	19	0	17	13.0	11.5	297	3.1	1.7	
			Rauduskoiv	27	3	2	0	2	11.5	11.9	36	0.3	0.1	
			Mänty	47	11	8	4	4	25.5	18.6	17	0.9	0.3	
			Kuusi	41	87	64	9	53	17.1	14.2	472	9.0	4.6	
			Rauduskoiv	42	55	40	11	29	20.3	17.6	174	5.0	1.8	
			Mänty	87	12	9	7	2	45.0	27.5	4	0.7	0.1	
			Kuusi	65	2	1	1	0	24.5	20.7	2	0.1	0.0	
Rauduskoiv	69	19	14	8	6	27.9	24.9	21	1.3	0.4				
		Lisätiedot PreFor, Joki kulkee lähellä kuviota												

Kuvio	Pinta-ala, ha	Kiinteistön nimi ja tunnus, pääryhmä, kasvupaikka, maalaji, kehitysluokka, saavutettavuus ja metsikön laatu	Puustotiedot											Toimenpide-suunnitelmat kuviolla
			puulaji	ikä, v	tilavuus m ³ /kuvio	m ³ /ha	tukkia, m ³ /ha	kuitua, m ³ /ha	läpimitta, cm	pituus, m	runkoluku, kpl/ha	ppa, m ² /ha	kasvu m ³ /ha/v	
9	2,5	LASSILA 505-403-8-63 Metsämaa Lehtomainen kangas, vastaava suo ja ruohoturvekangas Karkea moreeni 04 - Uudistuskypsä metsikkö Kesä	Yhteensä	51	572	231	152	75	27.8	23.8	616	20.8		Avohakkuu 2033, Kuusen istutus 2034, Laikkumätästys 2034, Mekaaninen heinäntorjunta 2035
			Mänty	19	12	5	0	5	10.5	9.8	163	1.0		
			Kuusi	23	15	6	0	5	12.1	11.3	118	1.0		
			Rauduskoiv	22	3	1	0	1	10.9	11.9	27	0.2		
			Mänty	54	15	6	3	3	27.1	23.3	11	0.6		
			Kuusi	55	446	180	133	45	30.2	25.5	238	15.0		
			Rauduskoiv	51	82	33	16	17	27.8	24.7	59	3.0		
		Lisätiedot PreFor												
10	3,3	LASSILA 505-403-8-63 Metsämaa Lehtomainen kangas, vastaava suo ja ruohoturvekangas Karkea moreeni 03 - Varttunut kasvatusmetsikkö Aina	Yhteensä	50	746	228	135	91	26.7	22.8	524	21.3	6.3	Avohakkuu 2039, Kuusen istutus 2040, Uudistusalan raivaus 2039, Laikkumätästys 2040, Mekaaninen heinäntorjunta 2041
			Mänty	22	1	0	0	0	13.0	11.0	4	0.1	0.0	
			Kuusi	20	7	2	0	2	9.8	8.8	72	0.4	0.2	
			Rauduskoiv	19	2	1	0	0	8.7	9.9	21	0.1	0.0	
			Mänty	56	193	59	33	26	28.8	23.5	92	5.4	1.5	
			Kuusi	50	417	127	86	41	27.2	23.0	248	11.7	3.6	
			Rauduskoiv	46	127	39	16	22	24.5	23.4	87	3.6	1.0	
		Lisätiedot PreFor, Kuviolla mänty- ja koivuryhmiä, joita voi jättää kasvamaan.												
11	0,5	LASSILA 505-403-8-63 Metsämaa Tuore kangas, vastaava suo ja mustikkaturvekangas Karkea moreeni 04 - Uudistuskypsä metsikkö Kesä	Yhteensä	59	108	214	135	78	27.1	23.9	456	19.3	4.5	
			Mänty	31	0	1	0	1	10.4	9.0	14	0.1	0.0	
			Kuusi	26	1	3	0	2	11.7	9.3	60	0.5	0.2	
			Rauduskoiv	29	1	2	0	2	13.3	11.5	32	0.4	0.1	
			Mänty	59	1	1	1	0	20.9	21.2	3	0.1	0.0	
			Kuusi	63	69	138	101	36	28.4	24.8	221	11.7	2.8	
			Rauduskoiv	57	35	70	33	37	27.1	24.3	126	6.5	1.4	
		Lisätiedot PreFor												

Kuvio	Pinta-ala, ha	Kiinteistön nimi ja tunnus, pääryhmä, kasvupaikka, maalaji, kehitysluokka, saavutettavuus ja metsikön laatu	Puustotiedot											Toimenpidesuunnitelmat kuviolla
			puulaji	ikä, v	tilavuus m ³ /kuvio	m ³ /ha	tukkia, m ³ /ha	kuitua, m ³ /ha	läpimitta, cm	pituus, m	runkoluku, kpl/ha	ppa, m ² /ha	kasvu m ³ /ha/v	
12	0,2	LASSILA 505-403-8-63 Metsämaa Lehtomainen kangas, vastaava suo ja ruohoturvekangas Karkea moreeni 03 - Varttunut kasvatusmetsikkö Aina	Yhteensä	37	28	122	14	103	17.0	16.1	893	16.0	8.4	
			Mänty	22	0	1	0	0	9.9	8.9	17	0.1	0.1	
			Kuusi	20	0	1	0	0	7.5	6.6	72	0.3	0.2	
			Rauduskoiv	18	1	2	0	1	8.6	9.4	98	0.5	0.2	
			Mänty	41	3	12	2	10	18.1	14.8	73	1.7	1.0	
			Kuusi	46	3	11	6	5	21.3	18.6	38	1.2	0.8	
			Rauduskoiv	37	22	94	6	86	17.1	16.6	595	12.2	6.1	
		Lisätiedot PreFor												
13	1,8	LASSILA 505-403-8-63 Metsämaa Lehtomainen kangas, vastaava suo ja ruohoturvekangas Karkea moreeni 03 - Varttunut kasvatusmetsikkö Kesä	Yhteensä	40	350	199	46	148	19.5	18.6	959	22.5	10.9	Harvennus 2030
			Mänty	24	1	1	0	0	9.7	7.8	17	0.1	0.1	
			Kuusi	26	14	8	0	7	11.7	10.9	157	1.4	0.9	
			Rauduskoiv	24	2	1	0	1	9.9	10.9	33	0.2	0.1	
			Mänty	45	36	20	6	14	21.5	18.7	70	2.3	1.1	
			Kuusi	41	115	66	20	44	20.2	17.9	277	7.4	3.9	
			Rauduskoiv	40	182	104	20	82	19.9	20.2	405	11.1	4.8	
		Lisätiedot PreFor, Kuviolla kulkee pieni noro. Huomioidaan hakkuissa												
14	0,7	LASSILA 505-403-8-63 Metsämaa Lehtomainen kangas, vastaava suo ja ruohoturvekangas Hienojakoinen lajittunut maalaji E1 - Eri-ikäisrakenteinen metsikkö Ei määritelty Ei määritelty	Yhteensä	43	209	300	91	203	20.3	18.2	1384	34.8	15.9	
			Kuusi	45	105	151	75	74	22.0	17.3	570	18.2	8.3	
			Rauduskoiv	40	33	48	0	45	14.1	17.4	424	5.8	2.4	
			Haapa	40	67	97	16	80	21.5	21.1	306	9.9	4.9	
			Harmaalepp	40	3	4	0	4	12.3	9.7	84	0.9	0.3	
		Hoitoluokka S Suojelualue (vanha koodisto)												
		Lisätiedot Rajautuu jokeen, huomioitava hakkuissa												

Kuvio	Pinta-ala, ha	Kiinteistön nimi ja tunnus, pääryhmä, kasvupaikka, maalaji, kehitysluokka, saavutettavuus ja metsikön laatu	Puustotiedot										Toimenpidesuunnitelmat kuviolla	
			puulaji	ikä, v	tilavuus m ³ /kuvio	m ³ /ha	tukkia, m ³ /ha	kuitua, m ³ /ha	läpimitta, cm	pituus, m	runkoluku, kpl/ha	ppa, m ² /ha		kasvu m ³ /ha/v
24	0,2	LASSILA 505-403-8-63 Metsämaa Tuore kangas, vastaava suo ja mustikkaturvekangas Keskikarkea tai karkea kangasmaa E1 - Eri-ikäisrakenteinen metsikkö Ei määritelty Ei määritelty	Yhteensä	50	32	193	74	117	21.0	17.7	725	22.4	8.5	
			Mänty	50	26	157	62	93	21.5	18.0	547	18.0	6.6	
			Kuusi	50	6	36	12	24	19.0	16.6	178	4.4	1.9	
25	0,3	LASSILA 505-403-8-63 Metsämaa Tuore kangas, vastaava suo ja mustikkaturvekangas Keskikarkea tai karkea kangasmaa 02 - Nuori kasvatusmetsikkö Ei määritelty Ei määritelty	Yhteensä	17	30	92	0	73	8.8	9.6	2931	17.6	18.1	Ensiharvennus 2028, Ennakkoraivaus 2028
			Mänty	17	30	92	0	73	8.8	9.6	2931	17.6	18.1	
26	0,4	LASSILA 505-403-8-63 Metsämaa Tuore kangas, vastaava suo ja mustikkaturvekangas Kivinen keskikarkea tai karkea kangasmaa 02 - Nuori kasvatusmetsikkö Ei määritelty Ei määritelty	Yhteensä	27	25	69	4	59	14.7	8.9	1215	16.1	9.2	Ensiharvennus 2030
			Mänty	25	2	5	0	4	12.1	7.6	108	1.1	0.7	
			Kuusi	30	12	32	4	27	18.1	8.7	341	7.8	4.1	
			Rauduskoiv	25	10	26	0	23	11.1	9.6	630	5.6	3.6	
			Haapa	25	2	6	0	6	12.8	8.1	136	1.6	0.8	
27	0,6	LASSILA 505-403-8-63 Metsämaa Tuore kangas, vastaava suo ja mustikkaturvekangas Keskikarkea tai karkea kangasmaa E1 - Eri-ikäisrakenteinen metsikkö Ei määritelty Ei määritelty	Yhteensä	65	153	258	146	110	25.5	22.9	551	24.1	5.9	
			Kuusi	70	83	139	97	41	25.3	21.9	314	13.2	3.1	
			Rauduskoiv	60	58	98	43	54	25.3	24.1	200	8.9	2.3	
			Haapa	60	13	22	6	15	27.5	23.9	37	2.0	0.5	
28	1,1	LASSILA 505-403-8-63 Metsämaa Tuore kangas, vastaava suo ja mustikkaturvekangas Keskikarkea tai karkea kangasmaa E1 - Eri-ikäisrakenteinen metsikkö Ei määritelty Ei määritelty	Yhteensä	65	189	172	112	59	26.1	18.7	426	19.7	6.4	
			Mänty	65	116	106	68	37	26.2	18.9	247	11.8	3.7	
			Kuusi	65	63	58	42	15	26.6	18.5	150	6.8	2.3	
			Rauduskoiv	60	8	7	2	5	22.4	18.7	22	0.8	0.3	
			Haapa	60	2	2	0	2	22.6	18.4	7	0.3	0.1	

Kuvio	Pinta-ala, ha	Kiinteistön nimi ja tunnus, pääryhmä, kasvupaikka, maalaji, kehitysluokka, saavutettavuus ja metsikön laatu	Puustotiedot											Toimenpidesuunnitelmat kuviolla
			puulaji	ikä, v	tilavuus m ³ /kuvio	m ³ /ha	tukkia, m ³ /ha	kuitua, m ³ /ha	läpimitta, cm	pituus, m	runkoluku, kpl/ha	ppa, m ² /ha	kasvu m ³ /ha/v	
29	1,4	LASSILA 505-403-8-63 Metsämaa Lehtomainen kangas, vastaava suo ja ruohoturvekangas Hienoainesmoreeni 03 - Varttunut kasvatusmetsikkö Ei määritelty Ei määritelty	Yhteensä	40	300	219	30	183	18.4	17.4	1123	26.5	13.6	Harvennus 2028
			Kuusi	40	98	71	18	51	18.5	15.9	394	9.1	5.0	
			Rauduskoiv	40	135	98	9	87	17.6	20.0	476	10.4	5.6	
			Haapa	40	21	15	1	13	19.8	20.0	56	1.6	0.9	
			Raita	40	47	34	2	32	19.6	14.2	197	5.4	2.1	
30	1,0	LASSILA 505-403-8-63 Metsämaa Lehtomainen kangas, vastaava suo ja ruohoturvekangas Hienojakoinen lajittunut maalaji 03 - Varttunut kasvatusmetsikkö Ei määritelty Ei määritelty	Yhteensä	35	206	204	25	173	17.7	16.3	1302	26.0		Harvennus 2028
			Mänty	35	104	103	13	88	18.5	16.1	528	13.0		
			Kuusi	35	39	39	9	29	17.0	16.0	255	5.0		
			Rauduskoiv	35	27	27	0	25	12.9	14.5	383	4.0		
			Haapa	35	35	35	3	31	20.7	19.3	136	4.0		
		Lisätiedot Rajautuu jokeen, huomioitava harvennuksissa												
30	0,0	LASSILA 505-403-8-63 Metsämaa Lehtomainen kangas, vastaava suo ja ruohoturvekangas Hienojakoinen kangasmaa E1 - Eri-ikäsrakenteinen metsikkö Ei määritelty Ei määritelty												
		Hoitoluokka S Suojelualue (vanha koodisto)												
31	2,0	LASSILA 505-403-8-63 Metsämaa Lehtomainen kangas, vastaava suo ja ruohoturvekangas Keskikarkea tai karkea kangasmaa E1 - Eri-ikäsrakenteinen metsikkö Talvi ja kuiva kesä Ei määritelty	Yhteensä	74	514	260	175	83	26.5	22.0	512	25.0		
			Mänty	70	20	10	6	4	26.2	21.0	23	1.0		
			Kuusi	75	413	209	157	50	27.0	21.9	383	20.0		
			Hieskoivu	70	61	31	9	22	23.0	23.1	84	3.0		
			Haapa	70	20	10	3	7	26.6	21.6	22	1.0		

Kuvio	Pinta-ala, ha	Kiinteistön nimi ja tunnus, pääryhmä, kasvupaikka, maalaji, kehitysluokka, saavutettavuus ja metsikön laatu	Puustotiedot										Toimenpidesuunnitelmat kuviolla	
			puulaji	ikä, v	tilavuus m ³ /kuvio	m ³ /ha	tukkia, m ³ /ha	kuitua, m ³ /ha	läpimitta, cm	pituus, m	runkoluku, kpl/ha	ppa, m ² /ha		kasvu m ³ /ha/v
32	0,8	LASSILA 505-403-8-63 Metsämaa Lehtomainen kangas, vastaava suo ja ruohoturvekangas Hienojakoinen lajittunut maalaji 03 - Varttunut kasvatusmetsikkö Talvi ja kuiva kesä Ei määritelty	Yhteensä	46	151	180	41	134	18.7	14.1	1222	26.0		Harvennus 2028
			Mänty	45	71	85	18	66	19.1	14.2	457	12.0		
			Kuusi	50	39	47	22	24	22.1	13.2	203	7.0		
			Rauduskoiv	45	34	40	0	38	13.2	14.5	535	6.0		
			Haapa	40	7	8	2	6	23.8	16.9	27	1.0		
33	0,9	LASSILA 505-403-8-63 Metsämaa Lehtomainen kangas, vastaava suo ja ruohoturvekangas Hienoainesmoreeni E1 - Eri-ikäisrakenteinen metsikkö Ei määritelty Ei määritelty	Yhteensä	35	257	277	48	224	20.6	20.0	1044	30.1	13.3	
			Rauduskoiv	35	105	114	27	85	20.9	19.4	426	12.8	5.3	
			Haapa	35	141	152	21	129	21.0	20.6	522	16.0	7.4	
			Harmaalepp	30	11	12	0	11	13.8	17.6	96	1.3	0.6	
34	0,8	LASSILA 505-403-8-63 Metsämaa Lehtomainen kangas, vastaava suo ja ruohoturvekangas Hienoainesmoreeni E1 - Eri-ikäisrakenteinen metsikkö Ei määritelty Ei määritelty	Yhteensä	89	274	339	298	41	34.8	27.5	291	26.5		
			Kuusi	90	261	322	293	29	35.4	27.6	258	25.0		
			Hieskoivu	70	4	5	2	3	25.4	23.0	9	0.5		
			Haapa	70	10	12	3	9	25.3	26.5	24	1.0		
35	0,5	LASSILA 505-403-8-63 Metsämaa Tuore kangas, vastaava suo ja mustikkaturvekangas Keskikarkea tai karkea kangasmaa E1 - Eri-ikäisrakenteinen metsikkö Kesä Ei määritelty	Yhteensä	66	131	248	158	87	26.7	22.6	487	24.0		
			Mänty	65	69	130	85	44	26.6	22.2	261	13.0		
			Kuusi	70	40	75	55	20	26.5	22.7	145	7.0		
			Rauduskoiv	65	17	32	17	15	28.2	23.8	58	3.0		
			Haapa	60	6	11	2	9	25.9	23.9	23	1.0		
36	1,1	LASSILA 505-403-8-63 Metsämaa Lehtomainen kangas, vastaava suo ja ruohoturvekangas Hienojakoinen kangasmaa 02 - Nuori kasvatusmetsikkö Talvi Ei määritelty	Yhteensä	31	205	184	42	131	16.3	13.1	2235	28.0		Ensiharvennus 2027
			Kuusi	35	185	166	42	118	18.0	14.4	963	23.0		
			Hieskoivu	15	20	18	0	13	8.3	7.0	1272	5.0		

Kuvio	Pinta-ala, ha	Kiinteistön nimi ja tunnus, pääryhmä, kasvupaikka, maalaji, kehitysluokka, saavutettavuus ja metsikön laatu	Puustotiedot											Toimenpidesuunnitelmat kuviolla
			puulaji	ikä, v	tilavuus m ³ /kuvio	m ³ /ha	tukkia, m ³ /ha	kuitua, m ³ /ha	läpimitta, cm	pituus, m	runkoluku, kpl/ha	ppa, m ² /ha	kasvu m ³ /ha/v	
474	0,5	LINNAMÄENPELTO 505-407-74-87 Metsämaa Lehtomainen kangas, vastaava suo ja ruohoturvekangas Hienojakoinen lajittunut maalaji 02 - Nuori kasvatusmetsikkö Talvi	Yhteensä	30	70	141	3	129	13.3	11.9	2045	23.8	18.8	Ensiharvennus 2027
			Kuusi	30	48	96	3	85	12.6	10.5	1662	17.7	13.7	
			Rauduskoiv	30	2	5	0	4	15.1	11.9	51	0.8	0.5	
			Haapa	30	21	41	0	39	15.3	16.4	332	5.3	4.6	
		Lisätiedot Taimikossa on puuttomia aukkoja, mutta puiset kohdat kaipaavat nopeasti taimikonhoitoa. Kuvion koillispäässä on haaparyhmä. Taimikonhoito on tehty 2016.												
474.1	0,3	LINNAMÄENPELTO 505-407-74-87 Metsämaa Lehtomainen kangas, vastaava suo ja ruohoturvekangas Hienojakoinen lajittunut maalaji T1 - Taimikko alle 1,3 m Kesä	Yhteensä	7	0	0	0	0	0.0	1.2	1600	0.0	0.0	Ensiharvennus 2044
			Kuusi	7	0	0	0	0	0.0	1.2	1600	0.0	0.0	
		Lisätiedot Taimet tulossa keväällä 2017.												
485	0,8	LINNAMÄENPELTO 505-407-74-87 Metsämaa Lehtomainen kangas, vastaava suo ja ruohoturvekangas Hienoainesmoreeni S0 - Siemenpuumetsikkö Kesä	Yhteensä	75	17	22	7	15	28.3	22.4	35	2.1	0.6	
			Mänty	100	7	9	4	4	30.1	22.8	12	0.8	0.1	
			Rauduskoiv	60	10	13	3	10	27.2	22.1	23	1.3	0.5	
		Lisätiedot Kuvio on muokattu. Istutus keväällä 2015.												

Kuvio	Pinta-ala, ha	Kiinteistön nimi ja tunnus, pääryhmä, kasvupaikka, maalaji, kehitysluokka, saavutettavuus ja metsikön laatu	Puustotiedot											Toimenpidesuunnitelmat kuviolla
			puulaji	ikä, v	tilavuus m ³ /kuvio	m ³ /ha	tukkia, m ³ /ha	kuitua, m ³ /ha	läpimitta, cm	pituus, m	runkoluku, kpl/ha	ppa, m ² /ha	kasvu m ³ /ha/v	
1	0,8	Mäki-Jurvala 505-407-10-202 Metsämaa Tuore kangas, vastaava suo ja mustikkaturvekangas Karkea moreeni 02 - Nuori kasvatusmetsikkö Kesä	Yhteensä	28	46	57	5	47	13.6	12.3	853	9.3	7.3	
			Mänty	29	1	1	0	1	10.3	8.9	38	0.3	0.2	
			Kuusi	25	4	5	0	4	9.9	9.0	175	1.1	0.9	
			Rauduskoiv	27	2	3	0	2	10.0	10.6	77	0.5	0.4	
			Mänty	33	10	13	3	10	15.9	12.8	112	2.0	1.5	
			Kuusi	22	12	15	0	13	11.8	10.4	308	2.7	2.4	
			Rauduskoiv	31	15	19	2	17	16.3	15.8	138	2.6	1.8	
			Kuusi	37	0	0	0	0	13.0	10.2	1	0.0	0.0	
Rauduskoiv	48	1	1	0	1	18.8	19.8	4	0.1	0.1				
		Lisätiedot PreFor												
2	0,7	Mäki-Jurvala 505-407-10-202 Metsämaa Tuore kangas, vastaava suo ja mustikkaturvekangas Karkea moreeni 04 - Uudistuskypsä metsikkö Talvi ja kuiva kesä	Yhteensä	59	249	347	259	86	31.2	25.1	542	30.5	5.6	Avohakkuu 2030, Kuusen istutus 2031, Laikkumätästys 2031, Mekaaninen heinäntorjunta 2032
			Mänty	23	0	1	0	1	10.6	9.7	12	0.1	0.0	
			Kuusi	27	2	3	0	3	13.6	10.7	48	0.6	0.2	
			Rauduskoiv	24	1	2	0	2	11.9	11.8	32	0.3	0.1	
			Mänty	58	6	8	6	2	31.7	24.7	9	0.7	0.1	
			Kuusi	61	209	291	233	57	32.5	25.7	371	24.9	4.6	
			Rauduskoiv	52	31	43	21	22	27.8	24.9	70	3.9	0.6	
		Lisätiedot PreFor												
3	0,5	Mäki-Jurvala 505-407-10-202 Metsämaa Lehtomainen kangas, vastaava suo ja ruohoturvekangas Karkea moreeni 03 - Varttunut kasvatusmetsikkö Kesä	Yhteensä	49	138	279	175	101	26.7	22.8	574	26.0	Harvennus 2028	
			Kuusi	23	3	6	0	5	12.9	11.3	88	1.0		
			Mänty	55	10	21	12	9	29.9	23.9	35	2.0		
			Kuusi	50	114	232	155	74	27.5	23.3	389	21.0		
			Rauduskoiv	43	10	20	7	13	22.0	22.7	62	2.0		
		Lisätiedot PreFor												

Kuvio	Pinta-ala, ha	Kiinteistön nimi ja tunnus, pääryhmä, kasvupaikka, maalaji, kehitysluokka, saavutettavuus ja metsikön laatu	Puustotiedot											Toimenpide-suunnitelmat kuviolla
			puulaji	ikä, v	tilavuus m ³ /kuvio	m ³ /ha	tukkia, m ³ /ha	kuitua, m ³ /ha	läpimitta, cm	pituus, m	runkoluku, kpl/ha	ppa, m ² /ha	kasvu m ³ /ha/v	
4	1,5	Mäki-Jurvala 505-407-10-202 Metsämaa Lehtomainen kangas, vastaava suo ja ruohoturvekangas Karkea moreeni 04 - Uudistuskypsä metsikkö Talvi ja kuiva kesä	Yhteensä	50	480	319	197	119	27.5	23.7	658	29.0	7.7	Avohakkuu 2037, Kuusen istutus 2038, Uudistusalan raivaus 2037, Laikkumätästys 2038, Mekaaninen heinäntorjunta 2039
			Mänty	30	1	1	0	1	12.9	12.0	8	0.1	0.0	
			Kuusi	25	11	7	0	7	13.7	12.1	90	1.2	0.5	
			Rauduskoiv	21	2	1	0	1	10.7	11.7	27	0.2	0.1	
			Mänty	50	8	5	2	3	21.9	21.2	14	0.5	0.1	
			Kuusi	52	343	228	162	64	29.2	24.3	370	20.1	5.3	
			Rauduskoiv	48	116	77	33	44	25.9	24.5	149	6.9	1.7	
Lisätiedot PreFor, Kuviolla erilaisia lehtipuita														
5	0,6	Mäki-Jurvala 505-407-10-202 Metsämaa Lehtomainen kangas, vastaava suo ja ruohoturvekangas Karkea moreeni 03 - Varttunut kasvatusmetsikkö Kesä	Yhteensä	35	123	204	48	144	18.1	17.0	1812	25.3	10.9	Ensiharvennus 2027, Ennakkoraivaus 2027
			Mänty	26	4	7	0	6	10.7	10.6	179	1.3	0.7	
			Kuusi	22	8	14	0	10	9.9	9.5	465	2.7	1.4	
			Rauduskoiv	22	8	13	0	9	9.2	11.3	438	2.4	1.0	
			Mänty	41	21	35	15	20	25.4	19.9	84	3.8	1.4	
			Kuusi	37	7	12	5	7	20.0	17.4	51	1.4	0.7	
			Rauduskoiv	34	60	100	14	84	17.1	18.1	575	11.8	5.2	
			Mänty	70	9	15	10	5	38.7	26.1	11	1.3	0.3	
Rauduskoiv	62	4	7	4	3	29.2	26.1	9	0.6	0.2				
Lisätiedot PreFor														

Kuvio	Pinta-ala, ha	Kiinteistön nimi ja tunnus, pääryhmä, kasvupaikka, maalaji, kehitysluokka, saavutettavuus ja metsikön laatu	Puustotiedot											Toimenpidesuunnitelmat kuviolla
			puulaji	ikä, v	tilavuus m ³ /kuvio	m ³ /ha	tukkia, m ³ /ha	kuitua, m ³ /ha	läpimitta, cm	pituus, m	runkoluku, kpl/ha	ppa, m ² /ha	kasvu m ³ /ha/v	
6	0,9	Mäki-Jurvala 505-407-10-202 Metsämaa Tuore kangas, vastaava suo ja mustikkaturvekangas Karkea moreeni 03 - Varttunut kasvatusmetsikkö Kesä	Yhteensä	45	263	278	68	197	18.5	18.4	1899	31.2	8.6	Ensiharvennus 2027
			Mänty	27	3	3	0	2	9.0	9.5	103	0.5	0.2	
			Kuusi	24	12	13	0	8	9.2	9.1	515	2.6	1.0	
			Rauduskoiv	24	6	6	0	4	8.6	11.1	238	1.1	0.2	
			Mänty	49	93	98	24	73	19.0	18.5	433	10.9	3.1	
			Kuusi	45	46	49	17	30	20.2	19.2	186	5.1	1.7	
			Rauduskoiv	44	90	95	17	76	18.5	20.6	412	9.8	2.3	
			Mänty	83	11	12	9	3	43.9	26.4	7	1.0	0.1	
Rauduskoiv	64	2	2	1	1	23.8	24.7	5	0.2	0.0				
		Lisätiedot PreFor, Kuviolla on muutama jättimänty., Jättimäntyjä ja haapoja seassa. Säästetään												
7	4,4	Mäki-Jurvala 505-407-10-202 Metsämaa Tuore kangas, vastaava suo ja mustikkaturvekangas Karkea moreeni 03 - Varttunut kasvatusmetsikkö Aina	Yhteensä	51	1122	256	151	100	25.1	21.5	827	26.0		Harvennus 2027
			Kuusi	24	44	10	0	8	10.4	9.4	322	2.0		
			Mänty	62	627	143	90	52	27.1	22.8	271	14.0		
			Kuusi	38	320	73	50	22	26.3	21.8	147	7.0		
Rauduskoiv	48	132	30	11	19	22.6	22.7	87	3.0					
		Lisätiedot PreFor, Ulkoilureittejä												

Kuvio	Pinta-ala, ha	Kiinteistön nimi ja tunnus, pääryhmä, kasvupaikka, maalaji, kehitysluokka, saavutettavuus ja metsikön laatu	Puustotiedot											Toimenpidesuunnitelmat kuviolla
			puulaji	ikä, v	tilavuus m ³ /kuvio	m ³ /ha	tukkia, m ³ /ha	kuitua, m ³ /ha	läpimitta, cm	pituus, m	runkoluku, kpl/ha	ppa, m ² /ha	kasvu m ³ /ha/v	
8	0,9	Mäki-Jurvala 505-407-10-202 Metsämaa Tuore kangas, vastaava suo ja mustikkaturvekangas Karkea moreeni 03 - Varttunut kasvatusmetsikkö Talvi ja kuiva kesä	Yhteensä	42	90	103	35	66	19.8	15.3	615	14.2	5.6	
			Mänty	24	1	1	0	0	7.4	8.2	34	0.1	0.1	
			Kuusi	28	5	6	0	5	13.4	9.5	98	1.1	0.6	
			Rauduskoiv	29	5	6	0	6	13.8	10.8	91	1.2	0.5	
			Mänty	52	28	32	15	16	22.2	16.1	121	4.1	1.4	
			Kuusi	38	7	8	2	6	16.8	13.1	63	1.2	0.7	
			Rauduskoiv	40	37	43	13	29	20.9	16.7	188	5.7	2.0	
			Mänty	62	3	3	2	1	23.2	19.4	8	0.3	0.1	
Rauduskoiv	59	5	5	3	2	24.3	21.5	12	0.5	0.2				
		Hoitoluokka S Suojelualue (vanha koodisto)												
		Lisätiedot PreFor, Hyvin laakea suo. Reunat on korpea.												
9	1,1	Mäki-Jurvala 505-407-10-202 Metsämaa Tuore kangas, vastaava suo ja mustikkaturvekangas Karkea moreeni 03 - Varttunut kasvatusmetsikkö Kesä	Yhteensä	50	251	219	77	137	21.7	18.9	973	25.0	7.2	Harvennus 2027
			Mänty	33	1	1	0	1	10.7	10.7	13	0.1	0.0	
			Kuusi	30	16	14	0	11	11.6	9.6	327	2.7	1.2	
			Rauduskoiv	34	5	4	0	4	13.5	11.8	56	0.7	0.2	
			Mänty	54	17	15	8	7	25.1	19.9	33	1.5	0.4	
			Kuusi	55	33	29	16	12	23.0	19.0	91	3.2	1.0	
Rauduskoiv	53	181	158	53	103	23.2	20.7	453	16.8	4.4				
		Lisätiedot PreFor												
10	1,3	Mäki-Jurvala 505-407-10-202 Metsämaa Tuore kangas, vastaava suo ja mustikkaturvekangas Karkea moreeni 04 - Uudistuskypsä metsikkö Talvi ja kuiva kesä	Yhteensä	57	386	287	181	103	27.3	23.9	559	26.0	7.2	Harvennus 2027
			Kuusi	26	8	6	1	5	13.9	12.4	86	1.0	0.0	
			Mänty	54	27	20	12	8	23.5	21.8	55	2.0	0.0	
			Kuusi	59	259	193	135	56	28.0	24.1	308	17.0	0.0	
			Rauduskoiv	59	91	68	33	34	28.6	25.8	110	6.0	0.0	
		Lisätiedot PreFor, Ei kirjanpainajaa.												

Kuvio	Pinta-ala, ha	Kiinteistön nimi ja tunnus, pääryhmä, kasvupaikka, maalaji, kehitysluokka, saavutettavuus ja metsikön laatu	Puustotiedot										Toimenpidesuunnitelmat kuviolla	
			puulaji	ikä, v	tilavuus m ³ /kuvio	m ³ /ha	tukkia, m ³ /ha	kuitua, m ³ /ha	läpimitta, cm	pituus, m	runkoluku, kpl/ha	ppa, m ² /ha		kasvu m ³ /ha/v
11	1,2	Mäki-Jurvala 505-407-10-202 Metsämaa Tuore kangas, vastaava suo ja mustikkaturvekangas Karkea moreeni 03 - Varttunut kasvatusmetsikkö Aina	Yhteensä	53	256	220	118	98	24.0	20.9	720	23.0		Harvennus 2027
			Kuusi	23	6	5	0	4	9.9	9.3	186	1.0		
			Mänty	59	159	137	80	56	25.4	21.6	304	14.0		
			Kuusi	47	59	51	33	17	25.9	21.6	110	5.0		
			Rauduskoiv	45	31	27	6	21	19.2	20.3	120	3.0		
		Lisätiedot PreFor												
1	1,0	Marjala 505-407-31-25 Metsämaa Lehtomainen kangas, vastaava suo ja ruohoturvekangas Karkea moreeni T2 - Taimikko yli 1,3 m Talvi ja kuiva kesä	Yhteensä	24	16	16	3	11	14.6	9.9	288	3.1	2.8	
			Mänty	18	1	1	0	0	9.2	6.2	29	0.2	0.2	
			Kuusi	19	10	10	1	8	12.9	8.4	216	2.3	2.2	
			Rauduskoiv	16	1	1	0	0	8.5	8.0	32	0.2	0.1	
			Mänty	71	3	3	2	1	39.3	25.5	2	0.2	0.1	
			Kuusi	36	1	1	0	1	17.4	12.4	6	0.1	0.1	
			Rauduskoiv	55	1	1	1	1	23.2	21.4	3	0.1	0.1	
		Lisätiedot PreFor, Istutettu kuusta, antaa kasvaa AM, Kuviolla maastotarkastus. Huomaathan, että laskennassa on voitu käyttää ennen maastotarkastusta inventoitua puustoa. Päivitä inventointipuusto ajantasaiseksi ja lasketa kuvio uudestaan, mikäli inventointitieto on vanhentunut.												
2	1,0	Marjala 505-407-31-25 Metsämaa Tuore kangas, vastaava suo ja mustikkaturvekangas Karkea moreeni 04 - Uudistuskypsä metsikkö Kesä	Yhteensä	55	211	213	145	66	28.0	22.1	465	20.8	4.3	Avohakkuu 2031, Kuusen istutus 2032, Laikkumätästys 2032
			Mänty	20	0	0	0	0	5.4	6.0	8	0.0	0.0	
			Kuusi	23	1	1	0	1	9.6	5.7	54	0.3	0.1	
			Rauduskoiv	21	0	0	0	0	7.8	7.4	26	0.1	0.0	
			Mänty	68	125	126	89	36	30.1	22.9	188	11.9	2.2	
			Kuusi	36	63	63	46	17	26.6	21.5	138	6.3	1.5	
			Rauduskoiv	42	22	22	10	12	24.5	22.4	51	2.2	0.5	
		Lisätiedot PreFor, Kuviolla maastotarkastus. Huomaathan, että laskennassa on voitu käyttää ennen maastotarkastusta inventoitua puustoa. Päivitä inventointipuusto ajantasaiseksi ja lasketa kuvio uudestaan, mikäli inventointitieto on vanhentunut.												

Kuvio	Pinta-ala, ha	Kiinteistön nimi ja tunnus, pääryhmä, kasvupaikka, maalaji, kehitysluokka, saavutettavuus ja metsikön laatu	Puustotiedot											Toimenpidesuunnitelmat kuviolla
			puulaji	ikä, v	tilavuus m ³ /kuvio	m ³ /ha	tukkia, m ³ /ha	kuitua, m ³ /ha	läpimitta, cm	pituus, m	runkoluku, kpl/ha	ppa, m ² /ha	kasvu m ³ /ha/v	
3	2,2	Marjala 505-407-31-25 Metsämaa Tuore kangas, vastaava suo ja mustikkaturvekangas Karkea moreeni 04 - Uudistus kypsä metsikkö Aina	Yhteensä	59	449	208	136	70	26.7	21.9	491	20.3	4.1	Avohakkuu 2040, Kuusen istutus 2041, Laikkumätästys 2041
			Mänty	14	0	0	0	0	6.2	4.1	19	0.1	0.0	
			Kuusi	16	1	0	0	0	6.8	6.1	37	0.1	0.0	
			Rauduskoiv	12	1	1	0	0	7.7	8.6	28	0.1	0.0	
			Mänty	64	311	144	94	49	27.4	22.1	267	14.0	2.8	
			Kuusi	52	108	50	37	13	27.6	22.7	96	4.7	1.0	
			Rauduskoiv	33	25	12	4	8	20.4	20.4	42	1.2	0.3	
			Kuusi	78	3	1	1	0	27.9	25.3	2	0.1	0.0	
		Lisätiedot PreFor												
4	0,4	Marjala 505-407-31-25 Metsämaa Lehtomainen kangas, vastaava suo ja ruohoturvekangas Karkea moreeni T2 - Taimikko yli 1,3 m Kesä	Yhteensä	25	5	11	0	10	11.7	8.8	273	2.4	2.3	
			Mänty	28	1	2	0	1	12.0	8.9	31	0.3	0.3	
			Kuusi	25	3	8	0	7	11.8	8.7	201	1.8	1.7	
			Rauduskoiv	23	1	1	0	1	10.6	8.9	41	0.3	0.3	
		Erityispiirteet Muu monimuotoisuudelle merkittävä kohde												
		Lisätiedot PreFor, Kuvion keskellä suopainanne, jolla 20 reilua tervaleppää. , Tulvinut AM, Kuviolla maastotarkastus. Huomaathan, että laskennassa on voitu käyttää ennen maastotarkastusta inventoitua puustoa. Päivitä inventointipuusto ajantasaiseksi ja lasketa kuvio uudestaan, mikäli inventointitieto on vanhentunut.												

Kuvio	Pinta-ala, ha	Kiinteistön nimi ja tunnus, pääryhmä, kasvupaikka, maalaji, kehitysluokka, saavutettavuus ja metsikön laatu	Puustotiedot											Toimenpidesuunnitelmat kuviolla
			puulaji	ikä, v	tilavuus m ³ /kuvio	m ³ /ha	tukkia, m ³ /ha	kuitua, m ³ /ha	läpimitta, cm	pituus, m	runkoluku, kpl/ha	ppa, m ² /ha	kasvu m ³ /ha/v	
5	1,9	Marjala 505-407-31-25 Metsämaa Tuore kangas, vastaava suo ja mustikkaturvekangas Karkea moreeni 04 - Uudistus kypsä metsikkö Talvi ja kuiva kesä	Yhteensä	62	529	278	196	80	29.5	24.1	515	25.2	5.0	Avohakkuu 2025, Kuusen istutus 2026, Uudistusalan raivaus 2025, Laikkumätästys 2026, Mekaaninen heinäntorjunta 2027
			Mänty	25	1	1	0	1	13.3	11.5	7	0.1	0.0	
			Kuusi	27	6	3	0	3	12.1	9.2	65	0.6	0.2	
			Rauduskoiv	23	1	1	0	1	10.9	11.9	12	0.1	0.0	
			Mänty	49	8	4	3	1	23.8	20.6	9	0.4	0.1	
			Kuusi	65	432	227	178	48	31.7	25.1	308	19.8	3.8	
			Rauduskoiv	55	82	43	16	27	23.1	22.2	114	4.2	0.9	
Lisätiedot PreFor, Kuviolla jonkin verran kirjanpainajapuita., Kuviolla maastotarkastus. Huomaathan, että laskennassa on voitu käyttää ennen maastotarkastusta inventoitua puustoa. Päivitä inventointipuusto ajantasaiseksi ja lasketa kuvio uudestaan, mikäli inventointitieto on vanhentunut.														
6	2,2	Marjala 505-407-31-25 Metsämaa Tuore kangas, vastaava suo ja mustikkaturvekangas Karkea moreeni 04 - Uudistus kypsä metsikkö Kesä	Yhteensä	61	644	295	215	77	30.7	24.8	511	26.0	5.1	Avohakkuu 2025, Kuusen istutus 2026, Laikkumätästys 2026
			Mänty	28	1	1	0	0	9.7	8.7	16	0.1	0.0	
			Kuusi	27	5	2	0	2	11.4	8.9	62	0.5	0.2	
			Rauduskoiv	26	2	1	0	1	10.0	10.0	32	0.2	0.1	
			Mänty	47	11	5	3	2	31.8	22.1	6	0.5	0.1	
			Kuusi	64	534	244	195	48	32.5	25.9	305	20.7	3.9	
			Rauduskoiv	52	90	41	17	24	25.2	22.7	90	4.0	0.8	
Lisätiedot PreFor, Kuviolla maastotarkastus. Huomaathan, että laskennassa on voitu käyttää ennen maastotarkastusta inventoitua puustoa. Päivitä inventointipuusto ajantasaiseksi ja lasketa kuvio uudestaan, mikäli inventointitieto on vanhentunut.														

Kuvio	Pinta-ala, ha	Kiinteistön nimi ja tunnus, pääryhmä, kasvupaikka, maalaji, kehitysluokka, saavutettavuus ja metsikön laatu	Puustotiedot											Toimenpidesuunnitelmat kuviolla
			puulaji	ikä, v	tilavuus m ³ /kuvio	m ³ /ha	tukkia, m ³ /ha	kuitua, m ³ /ha	läpimitta, cm	pituus, m	runkoluku, kpl/ha	ppa, m ² /ha	kasvu m ³ /ha/v	
7	0,1	Marjala 505-407-31-25 Metsämaa Kuiva kangas, vastaava suo ja varputurvekangas Turvemaa 02 - Nuori kasvatusmetsikkö Talvi ja kuiva kesä	Yhteensä	38	5	33	4	26	15.1	12.7	552	5.2	1.3	
			Mänty	29	0	1	0	1	8.0	7.4	55	0.2	0.1	
			Kuusi	22	0	0	0	0	5.6	4.7	58	0.1	0.0	
			Rauduskoiv	21	0	1	0	0	5.9	7.9	166	0.3	0.1	
			Mänty	50	2	13	3	10	18.0	13.6	84	1.9	0.4	
			Kuusi	28	0	2	0	1	10.5	9.1	44	0.3	0.1	
			Rauduskoiv	34	2	16	1	14	15.5	13.9	145	2.4	0.6	
Hoitoluokka S Suojelualue (vanha koodisto)														
Lisätiedot PreFor, Pienialainen avosuo. Ei käsitellä, jätetään suojelualueeksi, Kuviolla maastotarkastus. Huomaathan, että laskennassa on voitu käyttää ennen maastotarkastusta inventoitua puustoa. Päivitä inventointipuusto ajantasaiseksi ja lasketa kuvio uudestaan, mikäli inventointitieto on vanhentunut.														
8	0,2	Marjala 505-407-31-25 Metsämaa Tuore kangas, vastaava suo ja mustikkaturvekangas Karkea moreeni T2 - Taimikko yli 1,3 m Kesä	Yhteensä	40	1	3	1	2	13.1	11.5	55	0.5	0.3	
			Rauduskoiv	18	0	0	0	0	4.8	6.8	9	0.0	0.0	
			Kuusi	30	0	1	0	0	8.5	7.8	30	0.2	0.2	
			Rauduskoiv	27	0	0	0	0	8.7	9.7	9	0.1	0.0	
			Rauduskoiv	57	0	2	1	1	20.0	16.2	7	0.2	0.1	
Lisätiedot PreFor, Kuviolla maastotarkastus. Huomaathan, että laskennassa on voitu käyttää ennen maastotarkastusta inventoitua puustoa. Päivitä inventointipuusto ajantasaiseksi ja lasketa kuvio uudestaan, mikäli inventointitieto on vanhentunut.														
9	0,8	Marjala 505-407-31-25 Metsämaa Tuore kangas, vastaava suo ja mustikkaturvekangas Karkea moreeni T2 - Taimikko yli 1,3 m Kesä	Yhteensä	31	64	77	9	57	13.3	10.3	1595	14.7	9.9	Ensiharvennus 2031, Ennakkoraivaus 2031, Maastotarkastus 2024
			Mänty	32	6	7	0	7	12.0	9.2	154	1.4	1.1	
			Kuusi	29	40	48	1	37	11.2	8.8	1345	10.4	7.1	
			Rauduskoiv	30	14	16	5	11	20.0	15.6	82	2.3	1.4	
			Mänty	74	3	3	3	1	31.7	22.2	4	0.3	0.1	
			Rauduskoiv	57	2	3	1	2	21.0	16.4	10	0.3	0.2	
Lisätiedot PreFor, Kuviolla maastotarkastus. Huomaathan, että laskennassa on voitu käyttää ennen maastotarkastusta inventoitua puustoa. Päivitä inventointipuusto ajantasaiseksi ja lasketa kuvio uudestaan, mikäli inventointitieto on vanhentunut.														

Kuvio	Pinta-ala, ha	Kiinteistön nimi ja tunnus, pääryhmä, kasvupaikka, maalaji, kehitysluokka, saavutettavuus ja metsikön laatu	Puustotiedot											Toimenpidesuunnitelmat kuviolla
			puulaji	ikä, v	tilavuus m ³ /kuvio	m ³ /ha	tukkia, m ³ /ha	kuitua, m ³ /ha	läpimitta, cm	pituus, m	runkoluku, kpl/ha	ppa, m ² /ha	kasvu m ³ /ha/v	
12	3,3	Marjala 505-407-31-25 Metsämaa Tuore kangas, vastaava suo ja mustikkaturvekangas Karkea moreeni 02 - Nuori kasvatusmetsikkö Kesä	Yhteensä	48	433	131	43	85	20.5	16.9	632	16.1	6.6	
			Mänty	28	0	0	0	0	11.3	9.3	2	0.0	0.0	
			Kuusi	27	7	2	0	2	10.9	9.0	59	0.5	0.2	
			Rauduskoiv	26	2	1	0	0	9.6	9.9	18	0.1	0.0	
			Mänty	46	11	3	1	2	18.0	15.1	18	0.4	0.2	
			Kuusi	49	335	101	34	66	20.8	16.9	453	12.4	5.2	
			Rauduskoiv	46	68	20	6	14	21.1	18.9	75	2.4	0.9	
			Kuusi	70	3	1	1	0	23.4	19.1	3	0.1	0.0	
Rauduskoiv	69	7	2	1	1	26.2	22.2	4	0.2	0.1				
		Lisätiedot PreFor, Pesäluolasto kuvion eteläkärjessä. , Kuviolla maastotarkastus. Huomaathan, että laskennassa on voitu käyttää ennen maastotarkastusta inventoitua puustoa. Päivitä inventointipuusto ajantasaiseksi ja lasketa kuvio uudestaan, mikäli inventointitieto on vanhentunut.												
13	0,5	Marjala 505-407-31-25 Metsämaa Tuore kangas, vastaava suo ja mustikkaturvekangas Karkea moreeni 02 - Nuori kasvatusmetsikkö Kesä	Yhteensä	49	49	93	37	54	21.2	16.7	459	11.8	4.3	
			Mänty	29	0	0	0	0	10.1	8.2	8	0.1	0.0	
			Kuusi	24	1	1	0	1	8.3	7.0	81	0.4	0.2	
			Rauduskoiv	29	0	1	0	0	9.4	8.2	19	0.1	0.0	
			Mänty	58	28	53	29	24	24.2	17.4	160	6.4	2.1	
			Kuusi	25	4	7	3	4	18.0	14.0	43	1.0	0.5	
Rauduskoiv	44	16	31	6	25	19.1	17.7	148	3.8	1.5				
		Lisätiedot PreFor, Kuviolla maastotarkastus. Huomaathan, että laskennassa on voitu käyttää ennen maastotarkastusta inventoitua puustoa. Päivitä inventointipuusto ajantasaiseksi ja lasketa kuvio uudestaan, mikäli inventointitieto on vanhentunut.												

Kuvio	Pinta-ala, ha	Kiinteistön nimi ja tunnus, pääryhmä, kasvupaikka, maalaji, kehitysluokka, saavutettavuus ja metsikön laatu	Puustotiedot											Toimenpidesuunnitelmat kuviolla
			puulaji	ikä, v	tilavuus m ³ /kuvio	m ³ /ha	tukkia, m ³ /ha	kuitua, m ³ /ha	läpimitta, cm	pituus, m	runkoluku, kpl/ha	ppa, m ² /ha	kasvu m ³ /ha/v	
14	3,1	Marjala 505-407-31-25 Metsämaa Lehtomainen kangas, vastaava suo ja ruohoturvekangas Karkea moreeni 04 - Uudistus kypsä metsikkö Kesä	Yhteensä	53	651	209	154	54	31.9	25.4	331	18.1	4.8	Avohakkuu 2025, Kuusen istutus 2026, Laikkumätästys 2026, Mekaaninen heinäntorjunta 2027, Maastotarkastus 2024
			Mänty	36	2	1	0	1	13.7	13.2	7	0.1	0.0	
			Kuusi	25	8	3	0	2	11.7	9.5	58	0.5	0.2	
			Rauduskoiv	27	2	1	0	1	10.5	10.9	13	0.1	0.0	
			Mänty	56	35	11	7	4	37.8	24.8	9	1.0	0.2	
			Kuusi	55	512	164	133	31	33.4	26.4	192	13.7	3.7	
			Rauduskoiv	48	93	30	14	16	27.2	24.3	52	2.7	0.7	
Lisätiedot PreFor, Kuviolla maastotarkastus. Huomaathan, että laskennassa on voitu käyttää ennen maastotarkastusta inventoitua puustoa. Päivitä inventointipuusto ajantasaiseksi ja lasketa kuvio uudestaan, mikäli inventointitieto on vanhentunut.														
15	0,1	Marjala 505-407-31-25 Metsämaa Tuore kangas, vastaava suo ja mustikkaturvekangas Karkea moreeni 02 - Nuori kasvatusmetsikkö Kesä	Yhteensä	49	19	189	61	123	20.1	18.1	928	22.0	7.9	
			Mänty	37	0	1	0	1	11.1	9.7	26	0.2	0.1	
			Kuusi	20	0	4	0	3	10.3	9.1	116	0.8	0.4	
			Rauduskoiv	23	0	3	0	2	10.4	11.5	76	0.5	0.2	
			Mänty	52	4	36	14	22	20.4	18.2	141	4.1	1.4	
			Kuusi	54	7	68	32	35	22.5	17.9	250	8.0	2.9	
			Rauduskoiv	47	8	77	16	60	19.4	19.7	319	8.4	2.9	
Lisätiedot PreFor, Kuviolla maastotarkastus. Huomaathan, että laskennassa on voitu käyttää ennen maastotarkastusta inventoitua puustoa. Päivitä inventointipuusto ajantasaiseksi ja lasketa kuvio uudestaan, mikäli inventointitieto on vanhentunut.														

Kuvio	Pinta-ala, ha	Kiinteistön nimi ja tunnus, pääryhmä, kasvupaikka, maalaji, kehitysluokka, saavutettavuus ja metsikön laatu	Puustotiedot											Toimenpidesuunnitelmat kuviolla
			puulaji	ikä, v	tilavuus m ³ /kuvio	m ³ /ha	tukkia, m ³ /ha	kuitua, m ³ /ha	läpimitta, cm	pituus, m	runkoluku, kpl/ha	ppa, m ² /ha	kasvu m ³ /ha/v	
16	1,7	Marjala 505-407-31-25 Metsämaa Lehtomainen kangas, vastaava suo ja ruohoturvekangas Karkea moreeni 03 - Varttunut kasvatusmetsikkö Kesä	Yhteensä	49	295	175	115	59	27.7	22.7	364	16.6	5.1	Avohakkuu 2033, Kuusen istutus 2034, Laikkumätästys 2034, Mekaaninen heinäntorjunta 2035
			Mänty	21	0	0	0	0	10.8	5.8	4	0.0	0.0	
			Kuusi	22	2	1	0	1	11.5	9.9	24	0.2	0.1	
			Rauduskoiv	22	1	1	0	1	11.4	10.7	11	0.1	0.0	
			Mänty	46	6	3	2	2	34.2	23.2	3	0.3	0.1	
			Kuusi	51	253	150	106	43	28.6	23.1	270	14.0	4.2	
			Rauduskoiv	43	33	20	7	12	23.2	21.8	52	2.0	0.7	
		Lisätiedot PreFor, Alavin osa kuviosta on huomattavasti hoikempaa., Kuviolla maastotarkastus. Huomaathan, että laskennassa on voitu käyttää ennen maastotarkastusta inventoitua puustoa. Päivitä inventointipuusto ajantasaiseksi ja lasketa kuvio uudestaan, mikäli inventointitieto on vanhentunut., Alueella moottoriajoneuvoreitti AM												
17	1,7	Marjala 505-407-31-25 Metsämaa Tuore kangas, vastaava suo ja mustikkaturvekangas Karkea moreeni T2 - Taimikko yli 1,3 m Talvi	Yhteensä	26	55	33	3	22	11.7	8.5	1067	7.4	5.3	Taimikonharvennus 2025
			Mänty	33	5	3	0	3	15.0	11.4	33	0.5	0.5	
			Kuusi	23	35	21	0	12	9.7	6.7	985	5.7	3.9	
			Rauduskoiv	31	11	7	1	6	17.7	14.2	44	1.0	0.8	
			Mänty	54	1	0	0	0	22.0	15.7	1	0.0	0.0	
			Kuusi	42	0	0	0	0	16.3	8.4	1	0.0	0.0	
			Rauduskoiv	57	4	2	1	1	29.3	22.5	3	0.2	0.1	
		Lisätiedot PreFor												

Kuvio	Pinta-ala, ha	Kiinteistön nimi ja tunnus, pääryhmä, kasvupaikka, maalaji, kehitysluokka, saavutettavuus ja metsikön laatu	Puustotiedot											Toimenpidesuunnitelmat kuviolla
			puulaji	ikä, v	tilavuus m ³ /kuvio	m ³ /ha	tukkia, m ³ /ha	kuitua, m ³ /ha	läpimitta, cm	pituus, m	runkoluku, kpl/ha	ppa, m ² /ha	kasvu m ³ /ha/v	
18	0,5	Marjala 505-407-31-25 Metsämaa Tuore kangas, vastaava suo ja mustikkaturvekangas Karkea moreeni 04 - Uudistuskypsä metsikkö Kesä	Yhteensä	56	85	188	120	66	26.7	21.7	465	18.8	4.3	Avohakkuu 2030, Kuusen istutus 2031, Laikkumätästys 2031
			Mänty	17	0	0	0	0	4.5	4.3	17	0.0	0.0	
			Kuusi	21	0	0	0	0	7.0	4.8	34	0.1	0.0	
			Rauduskoiv	31	0	1	0	1	11.8	10.6	10	0.1	0.0	
			Mänty	59	23	51	31	20	25.1	21.3	115	5.1	1.3	
			Kuusi	48	39	86	59	26	26.7	21.4	192	8.6	2.0	
			Rauduskoiv	47	9	20	6	14	21.0	19.9	70	2.2	0.6	
			Kuusi	88	12	27	23	3	36.0	25.6	23	2.4	0.4	
Rauduskoiv	73	2	4	2	2	29.8	26.0	4	0.3	0.0				
		Lisätiedot PreFor, Männikön harvennus samaan aikaan tien toisen puolen kanssa. Kuvio syntyi tien oikaisussa., Kuviolla maastotarkastus. Huomaathan, että laskennassa on voitu käyttää ennen maastotarkastusta inventoitua puustoa. Päivitä inventointipuusto ajantasaiseksi ja lasketa kuvio uudestaan, mikäli inventointitieto on vanhentunut.												
19	1,0	Marjala 505-407-31-25 Metsämaa Tuore kangas, vastaava suo ja mustikkaturvekangas Karkea moreeni 03 - Varttunut kasvatusmetsikkö Kesä	Yhteensä	44	188	180	84	92	22.5	18.4	731	20.6	6.6	Harvennus 2024, Maastotarkastus 2024
			Mänty	20	1	1	0	0	7.9	7.6	28	0.1	0.1	
			Kuusi	20	2	2	0	1	8.6	7.1	97	0.5	0.2	
			Rauduskoiv	16	1	1	0	0	7.8	8.7	27	0.1	0.0	
			Mänty	54	74	71	40	30	24.2	18.4	202	8.0	2.3	
			Kuusi	39	67	64	38	26	23.9	18.9	198	7.2	2.4	
Rauduskoiv	39	44	42	7	35	19.4	19.4	179	4.7	1.6				
		Lisätiedot PreFor, Kuviolla maastotarkastus. Huomaathan, että laskennassa on voitu käyttää ennen maastotarkastusta inventoitua puustoa. Päivitä inventointipuusto ajantasaiseksi ja lasketa kuvio uudestaan, mikäli inventointitieto on vanhentunut., Kuviolla maastopyöreitti												

Kuvio	Pinta-ala, ha	Kiinteistön nimi ja tunnus, pääryhmä, kasvupaikka, maalaji, kehitysluokka, saavutettavuus ja metsikön laatu	Puustotiedot											Toimenpide-suunnitelmat kuviolla
			puulaji	ikä, v	tilavuus m ³ /kuvio	m ³ /ha	tukkia, m ³ /ha	kuitua, m ³ /ha	läpimitta, cm	pituus, m	runkoluku, kpl/ha	ppa, m ² /ha	kasvu m ³ /ha/v	
20	1,0	Marjala 505-407-31-25 Metsämaa Tuore kangas, vastaava suo ja mustikkaturvekangas Karkea moreeni 03 - Varttunut kasvatusmetsikkö Kesä	Yhteensä	53	136	138	59	77	21.6	17.2	631	16.9	6.8	Avohakkuu 2034, Kuusen istutus 2035, Laikkumätästys 2035
			Mänty	35	1	1	0	1	11.0	10.0	13	0.1	0.1	
			Kuusi	29	2	2	0	2	10.1	9.0	71	0.5	0.2	
			Rauduskoiv	26	1	1	0	0	8.3	9.8	25	0.1	0.1	
			Mänty	58	8	8	4	4	21.6	17.0	28	1.0	0.4	
			Kuusi	54	113	115	53	60	22.5	17.6	431	13.7	5.4	
			Rauduskoiv	46	12	12	1	10	18.3	17.2	63	1.5	0.6	
		Lisätiedot PreFor, Kuviolla maastotarkastus. Huomaathan, että laskennassa on voitu käyttää ennen maastotarkastusta inventoitua puustoa. Päivitä inventointipuusto ajantasaiseksi ja lasketa kuvio uudestaan, mikäli inventointitieto on vanhentunut.												
21	5,2	Marjala 505-407-31-25 Muu maa Ei määritelty												
			Lisätiedot PreFor, Länsirajalla myrskyn aiheuttama aukko, aika monta aaria,, Raivattu pelkiksi AM											
22	1,6	Marjala 505-407-31-25 Metsämaa Lehtomainen kangas, vastaava suo ja ruohoturvekangas Karkea moreeni T2 - Taimikko yli 1,3 m Kesä	Yhteensä	24	70	44	1	35	12.6	8.2	1078	10.3	8.2	Ensiharvennus 2030, Maastotarkastus 2024
			Mänty	23	2	1	0	1	9.9	8.0	47	0.3	0.3	
			Kuusi	24	56	35	0	29	12.3	7.7	945	8.9	6.9	
			Rauduskoiv	22	6	4	0	4	13.3	9.8	71	0.8	0.7	
			Mänty	39	0	0	0	0	17.6	11.6	1	0.0	0.0	
			Kuusi	38	1	1	0	1	13.7	8.4	10	0.1	0.1	
			Rauduskoiv	52	4	2	1	1	26.4	22.9	4	0.2	0.2	
		Lisätiedot PreFor, Kuviolla maastotarkastus. Huomaathan, että laskennassa on voitu käyttää ennen maastotarkastusta inventoitua puustoa. Päivitä inventointipuusto ajantasaiseksi ja lasketa kuvio uudestaan, mikäli inventointitieto on vanhentunut.												

Kuvio	Pinta-ala, ha	Kiinteistön nimi ja tunnus, pääryhmä, kasvupaikka, maalaji, kehitysluokka, saavutettavuus ja metsikön laatu	Puustotiedot											Toimenpide-suunnitelmat kuviolla
			puulaji	ikä, v	tilavuus m ³ /kuvio	m ³ /ha	tukkia, m ³ /ha	kuitua, m ³ /ha	läpimitta, cm	pituus, m	runkoluku, kpl/ha	ppa, m ² /ha	kasvu m ³ /ha/v	
23	2,4	Marjala 505-407-31-25 Metsämaa Lehtomainen kangas, vastaava suo ja ruohoturvekangas Karkea moreeni T2 - Taimikko yli 1,3 m Kesä	Yhteensä	24	85	36	1	29	12.5	8.1	927	9.0	7.1	
			Mänty	23	2	1	0	1	10.8	8.4	18	0.2	0.1	
			Kuusi	24	79	33	0	26	12.2	7.8	889	8.3	6.7	
			Rauduskoiv	24	3	1	0	1	15.0	10.5	16	0.3	0.2	
			Kuusi	35	1	0	0	0	16.7	10.3	3	0.1	0.1	
			Rauduskoiv	51	1	1	0	0	25.5	22.8	1	0.1	0.0	
		Lisätiedot Taimikonhoito tarpeellinen osalle kuviota., Junaradan läjitysalue.												
24	0,2	Marjala 505-407-31-25 Metsämaa Lehtomainen kangas, vastaava suo ja ruohoturvekangas Karkea moreeni T2 - Taimikko yli 1,3 m Kesä	Yhteensä	20	2	9	0	7	11.8	8.3	239	2.0	2.0	
			Kuusi	23	0	1	0	1	9.8	8.0	51	0.3	0.3	
			Mänty	17	0	0	0	0	7.9	4.2	23	0.1	0.1	
			Kuusi	20	1	7	0	6	12.3	8.3	155	1.5	1.4	
			Rauduskoiv	21	0	1	0	1	13.8	13.3	10	0.1	0.2	
		Lisätiedot PreFor												
25	1,6	Marjala 505-407-31-25 Metsämaa Lehtomainen kangas, vastaava suo ja ruohoturvekangas Karkea moreeni T2 - Taimikko yli 1,3 m Kesä	Yhteensä	24	89	56	1	49	12.3	8.9	1317	12.2	10.0	Ensiharvennus 2033, Maastotarkastus 2024
			Mänty	25	18	11	0	10	11.2	8.6	292	2.4	2.1	
			Kuusi	24	60	38	1	33	12.1	8.5	960	8.7	6.9	
			Rauduskoiv	24	9	6	0	6	15.3	12.1	61	1.0	0.9	
			Rauduskoiv	46	1	1	0	1	20.5	14.9	4	0.1	0.1	
		Lisätiedot PreFor, Kuviolla maastotarkastus. Huomaathan, että laskennassa on voitu käyttää ennen maastotarkastusta inventoitua puustoa. Päivitä inventointipuusto ajantasaiseksi ja lasketa kuvio uudestaan, mikäli inventointitieto on vanhentunut.												

Kuvio	Pinta-ala, ha	Kiinteistön nimi ja tunnus, pääryhmä, kasvupaikka, maalaji, kehitysluokka, saavutettavuus ja metsikön laatu	Puustotiedot											Toimenpidesuunnitelmat kuviolla
			puulaji	ikä, v	tilavuus m ³ /kuvio	m ³ /ha	tukkia, m ³ /ha	kuitua, m ³ /ha	läpimitta, cm	pituus, m	runkoluku, kpl/ha	ppa, m ² /ha	kasvu m ³ /ha/v	
29	1,3	Marjala 505-407-31-25 Metsämaa Tuore kangas, vastaava suo ja mustikkaturvekangas Karkea moreeni 02 - Nuori kasvatusmetsikkö Kesä	Yhteensä	36	129	101	11	83	14.8	11.6	1350	17.2	11.3	Harvennus 2033
			Mänty	25	1	1	0	0	8.6	7.7	28	0.1	0.1	
			Kuusi	25	7	6	0	4	9.7	8.4	218	1.3	0.9	
			Rauduskoiv	26	1	1	0	1	9.8	10.4	18	0.1	0.1	
			Mänty	38	17	13	2	11	16.3	12.4	112	2.0	1.4	
			Kuusi	35	81	64	5	55	14.2	11.2	877	11.3	7.4	
			Rauduskoiv	38	15	12	1	10	17.4	14.0	86	1.9	1.1	
			Mänty	73	5	4	3	1	29.7	20.6	6	0.4	0.2	
Rauduskoiv	52	1	1	0	1	17.8	14.3	5	0.1	0.1				
		Lisätiedot Nuoren metsän hoito tarpeellista., Kuviolla maastotarkastus. Huomaathan, että laskennassa on voitu käyttää ennen maastotarkastusta inventoitua puustoa. Päivitä inventointipuusto ajantasaiseksi ja lasketa kuvio uudestaan, mikäli inventointitieto on vanhentunut.												
30	1,2	Marjala 505-407-31-25 Metsämaa Kuivahko kangas, vastaava suo ja puolukkaturvekangas Turvema 04 - Uudistuskypsä metsikkö Talvi ja kuiva kesä	Yhteensä	58	223	182	86	92	23.5	18.5	876	20.9	2.2	
			Mänty	33	1	1	0	1	9.0	7.8	38	0.2	0.0	
			Kuusi	32	7	6	0	5	10.8	8.1	182	1.3	0.1	
			Rauduskoiv	29	4	4	0	3	8.9	8.8	160	0.8	0.1	
			Mänty	74	127	104	68	35	29.7	21.4	169	10.4	0.9	
			Kuusi	30	20	16	6	10	17.1	13.5	123	2.4	0.2	
Rauduskoiv	50	64	52	12	40	20.3	19.4	204	5.8	0.9				
		Hoitoluokka S Suojelualue (vanha koodisto) Lisätiedot PreFor, Turpeennostohaútoja., Pystylahopuita, alikasvosta, sekapuustoa. Ei käsitellä, jätetään suojelualueeksi												

Kuvio	Pinta-ala, ha	Kiinteistön nimi ja tunnus, pääryhmä, kasvupaikka, maalaji, kehitysluokka, saavutettavuus ja metsikön laatu	Puustotiedot											Toimenpidesuunnitelmat kuviolla
			puulaji	ikä, v	tilavuus m ³ /kuvio	m ³ /ha	tukkia, m ³ /ha	kuitua, m ³ /ha	läpimitta, cm	pituus, m	runkoluku, kpl/ha	ppa, m ² /ha	kasvu m ³ /ha/v	
31	0,6	Marjala 505-407-31-25 Metsämaa Tuore kangas, vastaava suo ja mustikkaturvekangas Karkea moreeni 03 - Varttunut kasvatusmetsikkö Kesä	Yhteensä	50	74	124	47	75	20.8	17.2	597	15.2	6.3	
			Mänty	33	0	1	0	1	10.6	9.9	14	0.1	0.1	
			Kuusi	23	0	1	0	0	8.0	7.6	27	0.1	0.1	
			Rauduskoiv	22	0	1	0	0	7.6	8.9	31	0.1	0.1	
			Mänty	53	10	16	7	9	20.9	16.0	68	2.1	0.8	
			Kuusi	52	55	92	40	50	22.1	17.8	347	10.8	4.4	
			Rauduskoiv	42	9	15	1	14	15.8	16.1	110	2.0	0.8	
		Lisätiedot PreFor, Kuviolla maastotarkastus. Huomaathan, että laskennassa on voitu käyttää ennen maastotarkastusta inventoitua puustoa. Päivitä inventointipuusto ajantasaiseksi ja lasketa kuvio uudestaan, mikäli inventointitieto on vanhentunut.												
32	0,4	Marjala 505-407-31-25 Metsämaa Lehtomainen kangas, vastaava suo ja ruohoturvekangas Karkea moreeni 02 - Nuori kasvatusmetsikkö Aina	Yhteensä	29	48	128	16	101	14.4	13.1	1737	19.7	15.5	Ensiharvennus 2036, Taimikonharvennus 2024
			Mänty	28	0	1	0	1	10.9	9.8	14	0.1	0.1	
			Kuusi	23	11	29	0	22	10.3	9.2	909	5.9	4.8	
			Rauduskoiv	22	1	2	0	1	7.8	9.6	92	0.4	0.2	
			Mänty	35	3	9	1	8	16.3	13.9	69	1.3	0.9	
			Kuusi	28	17	46	9	35	15.6	13.5	409	6.8	6.4	
			Rauduskoiv	33	14	37	4	32	17.0	16.8	235	4.8	2.9	
		Lisätiedot PreFor, Kolme isoa haapaa jättöpuuna., Kuviolla maastotarkastus. Huomaathan, että laskennassa on voitu käyttää ennen maastotarkastusta inventoitua puustoa. Päivitä inventointipuusto ajantasaiseksi ja lasketa kuvio uudestaan, mikäli inventointitieto on vanhentunut.												

Kuvio	Pinta-ala, ha	Kiinteistön nimi ja tunnus, pääryhmä, kasvupaikka, maalaji, kehitysluokka, saavutettavuus ja metsikön laatu	Puustotiedot											Toimenpidesuunnitelmat kuviolla
			puulaji	ikä, v	tilavuus m ³ /kuvio	m ³ /ha	tukkia, m ³ /ha	kuitua, m ³ /ha	läpimitta, cm	pituus, m	runkoluku, kpl/ha	ppa, m ² /ha	kasvu m ³ /ha/v	
33	2,8	Marjala 505-407-31-25 Metsämaa Tuore kangas, vastaava suo ja mustikkaturvekangas Karkea moreeni 02 - Nuori kasvatusmetsikkö Kesä	Yhteensä	38	337	121	6	108	15.0	13.1	1389	18.7	11.4	Harvennus 2030
			Mänty	30	1	0	0	0	9.6	9.0	6	0.0	0.0	
			Kuusi	28	32	11	0	8	10.0	8.6	406	2.5	1.6	
			Rauduskoiv	28	1	1	0	0	9.1	9.3	21	0.1	0.1	
			Mänty	43	13	5	1	4	16.1	13.1	37	0.7	0.4	
			Kuusi	40	163	58	3	54	15.8	13.1	547	8.9	5.8	
			Rauduskoiv	39	125	45	3	41	15.7	14.9	369	6.4	3.4	
			Rauduskoiv	54	3	1	0	1	20.6	18.0	3	0.1	0.1	
		Lisätiedot Nuoren metsän hoito tarpeellista., Tien reunasta on sahattu pieni alue., Kuviolla maastotarkastus. Huomaathan, että laskennassa on voitu käyttää ennen maastotarkastusta inventoitua puustoa. Päivitä inventointipuusto ajantasaiseksi ja lasketa kuvio uudestaan, mikäli inventointitieto on vanhentunut.												
33.1	0,8	Marjala 505-407-31-25 Muu maa Ei määritelty Ei määritelty												
		Lisätiedot Kuviolla maastotarkastus. Huomaathan, että laskennassa on voitu käyttää ennen maastotarkastusta inventoitua puustoa. Päivitä inventointipuusto ajantasaiseksi ja lasketa kuvio uudestaan, mikäli inventointitieto on vanhentunut.												
34	1,8	Marjala 505-407-31-25 Metsämaa Tuore kangas, vastaava suo ja mustikkaturvekangas Karkea moreeni 04 - Uudistuskypsä metsikkö Aina	Yhteensä	54	412	232	130	98	25.1	20.4	724	24.3	5.2	
			Mänty	24	1	1	0	0	8.6	8.1	21	0.1	0.0	
			Kuusi	24	8	5	0	3	10.3	8.2	157	1.0	0.3	
			Rauduskoiv	23	2	1	0	1	9.6	9.6	34	0.2	0.1	
			Mänty	60	198	112	68	43	26.9	21.0	226	11.3	2.1	
			Kuusi	56	110	62	42	20	25.3	20.1	162	6.5	1.4	
			Rauduskoiv	48	93	53	21	31	24.5	22.4	124	5.2	1.3	
		Lisätiedot PreFor												

Kuvio	Pinta-ala, ha	Kiinteistön nimi ja tunnus, pääryhmä, kasvupaikka, maalaji, kehitysluokka, saavutettavuus ja metsikön laatu	Puustotiedot											Toimenpide-suunnitelmat kuviolla
			puulaji	ikä, v	tilavuus m ³ /kuvio	m ³ /ha	tukkia, m ³ /ha	kuitua, m ³ /ha	läpimitta, cm	pituus, m	runkoluku, kpl/ha	ppa, m ² /ha	kasvu m ³ /ha/v	
35	0,3	Marjala 505-407-31-25 Metsämaa Lehtomainen kangas, vastaava suo ja ruohoturvekangas Karkea moreeni 03 - Varttunut kasvatusmetsikkö Kesä	Yhteensä	43	44	159	72	85	22.4	18.0	686	18.5	8.9	
			Mänty	24	0	1	0	0	8.7	7.7	24	0.1	0.1	
			Kuusi	19	0	2	0	1	8.8	8.2	71	0.4	0.2	
			Rauduskoiv	18	0	1	0	0	7.0	8.1	37	0.1	0.1	
			Mänty	47	6	23	9	13	22.8	17.2	75	2.7	1.3	
			Kuusi	46	32	116	61	54	24.1	19.2	351	12.7	6.0	
			Rauduskoiv	32	5	18	2	16	16.7	15.2	128	2.5	1.2	
		Lisätiedot PreFor, Kuviolla maastotarkastus. Huomaathan, että laskennassa on voitu käyttää ennen maastotarkastusta inventoitua puustoa. Päivitä inventointipuusto ajantasaiseksi ja lasketa kuvio uudestaan, mikäli inventointitieto on vanhentunut.												
36	0,4	Marjala 505-407-31-25 Metsämaa Lehtomainen kangas, vastaava suo ja ruohoturvekangas Karkea moreeni T2 - Taimikko yli 1,3 m Kesä	Yhteensä	26	17	41	8	30	17.2	12.5	586	8.3	5.6	Maastotarkastus 2024
			Mänty	31	0	0	0	0	31.8	21.6	0	1.0	0.0	
			Kuusi	22	9	20	1	17	12.5	7.9	504	5.0	4.0	
			Rauduskoiv	29	8	18	6	12	21.5	19.0	63	2.0	1.3	
			Kuusi	42	0	1	0	0	12.6	6.0	12	0.1	0.1	
			Rauduskoiv	50	1	2	1	1	20.8	21.8	7	0.2	0.2	
		Lisätiedot PreFor, Kuviolla maastotarkastus. Huomaathan, että laskennassa on voitu käyttää ennen maastotarkastusta inventoitua puustoa. Päivitä inventointipuusto ajantasaiseksi ja lasketa kuvio uudestaan, mikäli inventointitieto on vanhentunut.												
37	1,4	Marjala 505-407-31-25 Metsämaa Tuore kangas, vastaava suo ja mustikkaturvekangas Karkea moreeni 02 - Nuori kasvatusmetsikkö Aina	Yhteensä	50	252	186	104	79	25.2	20.8	600	19.4	4.7	
			Mänty	30	1	1	0	1	10.8	10.0	12	0.1	0.0	
			Kuusi	24	4	3	0	2	8.7	7.1	139	0.7	0.3	
			Rauduskoiv	28	2	1	0	1	9.2	10.3	38	0.2	0.1	
			Mänty	66	47	35	24	10	28.7	22.0	57	3.4	0.7	
			Kuusi	46	108	80	52	27	25.8	20.1	204	8.5	2.0	
		Lisätiedot PreFor												

Kuvio	Pinta-ala, ha	Kiinteistön nimi ja tunnus, pääryhmä, kasvupaikka, maalaji, kehitysluokka, saavutettavuus ja metsikön laatu	Puustotiedot											Toimenpidesuunnitelmat kuviolla
			puulaji	ikä, v	tilavuus m ³ /kuvio	m ³ /ha	tukkia, m ³ /ha	kuitua, m ³ /ha	läpimitta, cm	pituus, m	runkoluku, kpl/ha	ppa, m ² /ha	kasvu m ³ /ha/v	
38	1,4	Marjala 505-407-31-25 Metsämaa Lehtomainen kangas, vastaava suo ja ruohoturvekangas Karkea moreeni T2 - Taimikko yli 1,3 m Kesä	Yhteensä	22	46	33	4	23	12.8	9.6	809	6.7	5.2	Ensiharvennus 2034
			Mänty	27	1	1	0	1	16.7	14.3	6	0.1	0.1	
			Kuusi	19	32	22	0	17	10.8	7.6	772	5.6	4.4	
			Rauduskoiv	25	8	6	2	4	19.1	17.3	27	0.7	0.6	
			Rauduskoiv	60	5	4	2	2	33.9	26.6	4	0.3	0.1	
Lisätiedot			PreFor, Kuviolla maastotarkastus. Huomaathan, että laskennassa on voitu käyttää ennen maastotarkastusta inventoitua puustoa. Päivitä inventointipuusto ajantasaiseksi ja lasketa kuvio uudestaan, mikäli inventointitieto on vanhentunut.											
39	0,7	Marjala 505-407-31-25 Metsämaa Tuore kangas, vastaava suo ja mustikkaturvekangas Karkea moreeni T2 - Taimikko yli 1,3 m Kesä	Yhteensä	42	22	33	11	21	21.9	17.8	215	4.0	1.9	
			Mänty	32	0	0	0	0	10.1	9.4	2	0.0	0.0	
			Kuusi	24	0	1	0	0	8.2	7.9	28	0.1	0.1	
			Rauduskoiv	24	0	1	0	0	7.7	9.5	32	0.1	0.1	
			Mänty	31	2	2	0	2	14.7	13.8	22	0.3	0.2	
			Kuusi	26	2	3	0	3	12.6	9.5	57	0.6	0.4	
			Rauduskoiv	34	11	16	5	11	20.7	18.0	65	2.0	0.9	
Rauduskoiv	76	7	10	6	4	36.4	26.4	9	0.9	0.2				
Lisätiedot			PreFor											
40	1,2	Marjala 505-407-31-25 Metsämaa Tuore kangas, vastaava suo ja mustikkaturvekangas Karkea moreeni 04 - Uudistuskypsä metsikkö Kesä	Yhteensä	64	309	256	164	90	28.1	23.2	540	24.1	5.0	Avohakkuu 2025, Kuusen istutus 2026, Laikkumätästys 2026, Maastotarkastus 2024
			Mänty	32	0	0	0	0	11.9	10.6	4	0.0	0.0	
			Kuusi	27	3	2	0	2	11.5	10.1	47	0.4	0.2	
			Rauduskoiv	26	3	2	0	2	11.1	11.5	51	0.4	0.1	
			Mänty	59	4	4	2	2	19.8	18.1	13	0.4	0.1	
			Kuusi	69	208	173	134	38	30.6	24.0	260	15.7	3.1	
Rauduskoiv	56	91	75	28	46	25.0	23.0	165	7.2	1.5				
Lisätiedot			PreFor, Kuviolla maastotarkastus. Huomaathan, että laskennassa on voitu käyttää ennen maastotarkastusta inventoitua puustoa. Päivitä inventointipuusto ajantasaiseksi ja lasketa kuvio uudestaan, mikäli inventointitieto on vanhentunut.											

Kuvio	Pinta-ala, ha	Kiinteistön nimi ja tunnus, pääryhmä, kasvupaikka, maalaji, kehitysluokka, saavutettavuus ja metsikön laatu	Puustotiedot											Toimenpidesuunnitelmat kuviolla
			puulaji	ikä, v	tilavuus m ³ /kuvio	m ³ /ha	tukkia, m ³ /ha	kuitua, m ³ /ha	läpimitta, cm	pituus, m	runkoluku, kpl/ha	ppa, m ² /ha	kasvu m ³ /ha/v	
41	0,4	Marjala 505-407-31-25 Metsämaa Tuore kangas, vastaava suo ja mustikkaturvekangas Karkea moreeni T2 - Taimikko yli 1,3 m Kesä	Yhteensä	24	4	10	0	8	12.4	8.0	246	2.4	1.8	
			Mänty	25	1	2	0	1	8.9	6.9	70	0.4	0.4	
			Kuusi	24	3	8	0	7	13.6	8.3	147	1.8	1.3	
			Rauduskoiv	21	0	1	0	0	9.0	8.0	29	0.2	0.1	
Lisätiedot PreFor														
42	0,7	Marjala 505-407-31-25 Metsämaa Tuore kangas, vastaava suo ja mustikkaturvekangas Karkea moreeni 04 - Uudistuskypsä metsikkö Aina	Yhteensä	58	191	273	181	89	27.5	22.8	641	25.7	5.5	Avohakkuu 2028, Kuusen istutus 2029, Laikkumätästys 2029
			Mänty	27	0	1	0	0	9.6	8.5	17	0.1	0.0	
			Kuusi	28	4	5	0	5	12.1	10.6	100	0.9	0.3	
			Rauduskoiv	25	1	1	0	1	9.0	10.2	39	0.2	0.1	
			Mänty	60	8	11	7	5	24.5	21.2	25	1.1	0.2	
			Kuusi	61	153	218	162	55	29.5	23.8	357	19.7	4.0	
Rauduskoiv	52	26	37	13	24	22.7	21.7	103	3.7	0.9				
Lisätiedot PreFor, Kuviolla maastotarkastus. Huomaathan, että laskennassa on voitu käyttää ennen maastotarkastusta inventoitua puustoa. Päivitä inventointipuusto ajantasaiseksi ja lasketa kuvio uudestaan, mikäli inventointitieto on vanhentunut.														
43	0,3	Marjala 505-407-31-25 Metsämaa Tuore kangas, vastaava suo ja mustikkaturvekangas Karkea moreeni 02 - Nuori kasvatusmetsikkö Kesä	Yhteensä	54	53	155	82	70	23.5	18.6	573	17.6	6.6	
			Mänty	40	0	0	0	0	13.4	10.1	3	0.0	0.0	
			Kuusi	26	0	1	0	1	8.5	8.2	50	0.2	0.1	
			Rauduskoiv	29	0	1	0	1	10.7	10.9	29	0.2	0.1	
			Kuusi	55	50	145	81	62	24.2	18.9	451	16.3	6.1	
Rauduskoiv	42	2	7	1	6	17.3	17.6	40	0.9	0.3				
Lisätiedot PreFor														

Kuvio	Pinta-ala, ha	Kiinteistön nimi ja tunnus, pääryhmä, kasvupaikka, maalaji, kehitysluokka, saavutettavuus ja metsikön laatu	Puustotiedot											Toimenpide-suunnitelmat kuviolla
			puulaji	ikä, v	tilavuus m ³ /kuvio	m ³ /ha	tukkia, m ³ /ha	kuitua, m ³ /ha	läpimitta, cm	pituus, m	runkoluku, kpl/ha	ppa, m ² /ha	kasvu m ³ /ha/v	
44	3,5	Marjala 505-407-31-25 Metsämaa Lehtomainen kangas, vastaava suo ja ruohoturvekangas Karkea moreeni 03 - Varttunut kasvatusmetsikkö Kesä	Yhteensä	49	613	175	115	59	27.7	22.7	364	16.6	5.1	Avohakkuu 2025, Männyn luontainen uudistaminen 2025, Ei maanpinnan käsittelyä 2025
			Mänty	21	0	0	0	0	10.8	5.8	4	0.0	0.0	
			Kuusi	22	4	1	0	1	11.5	9.9	24	0.2	0.1	
			Rauduskoiv	22	2	1	0	1	11.4	10.7	11	0.1	0.0	
			Mänty	46	12	3	2	2	34.2	23.2	3	0.3	0.1	
			Kuusi	51	526	150	106	43	28.6	23.1	270	14.0	4.2	
			Rauduskoiv	43	69	20	7	12	23.2	21.8	52	2.0	0.7	
Lisätiedot PreFor, Kuviolla maastotarkastus. Huomaathan, että laskennassa on voitu käyttää ennen maastotarkastusta inventoitua puustoa. Päivitä inventointipuusto ajantasaiseksi ja lasketa kuvio uudestaan, mikäli inventointitieto on vanhentunut.														
45	0,4	Marjala 505-407-31-25 Metsämaa Lehtomainen kangas, vastaava suo ja ruohoturvekangas Karkea moreeni 03 - Varttunut kasvatusmetsikkö Kesä	Yhteensä	49	69	175	115	59	27.7	22.7	364	16.6	5.1	Avohakkuu 2033, Kuusen istutus 2034, Laikkumätästys 2034, Mekaaninen heinäntorjunta 2035, Maastotarkastus 2024
			Mänty	21	0	0	0	0	10.8	5.8	4	0.0	0.0	
			Kuusi	22	0	1	0	1	11.5	9.9	24	0.2	0.1	
			Rauduskoiv	22	0	1	0	1	11.4	10.7	11	0.1	0.0	
			Mänty	46	1	3	2	2	34.2	23.2	3	0.3	0.1	
			Kuusi	51	59	150	106	43	28.6	23.1	270	14.0	4.2	
			Rauduskoiv	43	8	20	7	12	23.2	21.8	52	2.0	0.7	
Lisätiedot PreFor, Kuviolla maastotarkastus. Huomaathan, että laskennassa on voitu käyttää ennen maastotarkastusta inventoitua puustoa. Päivitä inventointipuusto ajantasaiseksi ja lasketa kuvio uudestaan, mikäli inventointitieto on vanhentunut.														
1	1,4	Meijeri 505-407-56-46 Metsämaa Lehtomainen kangas, vastaava suo ja ruohoturvekangas Karkea moreeni T2 - Taimikko yli 1,3 m Kesä	Yhteensä	22	45	33	0	24	10.0	8.3	1220	7.3	7.1	Harvennus 2040
			Mänty	25	1	1	0	0	9.5	7.8	20	0.1	0.1	
			Kuusi	22	42	31	0	22	9.9	8.2	1181	7.0	6.8	
			Rauduskoiv	23	2	1	0	1	13.3	11.2	19	0.2	0.2	
Lisätiedot PreFor														

Kuvio	Pinta-ala, ha	Kiinteistön nimi ja tunnus, pääryhmä, kasvupaikka, maalaji, kehitysluokka, saavutettavuus ja metsikön laatu	Puustotiedot											Toimenpidesuunnitelmat kuviolla
			puulaji	ikä, v	tilavuus m ³ /kuvio	m ³ /ha	tukkia, m ³ /ha	kuitua, m ³ /ha	läpimitta, cm	pituus, m	runkoluku, kpl/ha	ppa, m ² /ha	kasvu m ³ /ha/v	
2	1,5	Meijeri 505-407-56-46 Metsämaa Lehtomainen kangas, vastaava suo ja ruohoturvekangas Karkea moreeni 02 - Nuori kasvatusmetsikkö Talvi	Yhteensä	27	108	71	4	60	13.8	10.5	1207	13.6	12.3	Harvennus 2037
			Mänty	22	1	1	0	0	8.4	7.3	26	0.1	0.1	
			Kuusi	19	5	3	0	2	8.0	7.1	192	0.8	0.8	
			Rauduskoiv	16	1	0	0	0	6.3	7.4	24	0.1	0.1	
			Mänty	30	18	12	1	11	14.4	10.7	155	2.1	1.8	
			Kuusi	25	55	36	3	30	13.6	9.9	630	7.3	7.3	
			Rauduskoiv	31	28	18	1	16	15.8	12.6	174	3.1	2.1	
			Kuusi	47	1	1	0	1	15.7	12.0	6	0.1	0.1	
Lisätiedot Ennen ensiharvennusta voisi harkita nuoren metsän hoitoa.														
3	1,3	Meijeri 505-407-56-46 Metsämaa Kuivahko kangas, vastaava suo ja puolukkaturvekangas Turvemaa T2 - Taimikko yli 1,3 m Talvi	Yhteensä	20	3	2	0	1	9.2	6.9	90	0.4	0.4	
			Mänty	30	1	1	0	1	12.0	10.3	12	0.1	0.2	
			Kuusi	15	1	1	0	0	8.1	5.2	54	0.2	0.1	
			Rauduskoiv	18	1	1	0	0	8.5	6.8	24	0.1	0.1	
Lisätiedot Taimikonhoito ei tarpeellinen.														
4	0,6	Meijeri 505-407-56-46 Metsämaa Kuivahko kangas, vastaava suo ja puolukkaturvekangas Turvemaa 03 - Varttunut kasvatusmetsikkö Talvi	Yhteensä	60	134	235	108	122	22.1	19.3	873	25.4	3.1	
			Mänty	24	0	1	0	1	13.8	11.1	7	0.1	0.0	
			Kuusi	27	1	2	0	1	9.1	7.0	74	0.4	0.0	
			Rauduskoiv	27	0	1	0	0	9.1	10.1	18	0.1	0.0	
			Mänty	63	18	31	14	17	21.7	18.2	108	3.5	0.5	
			Kuusi	62	94	166	93	71	23.7	20.1	479	17.2	1.9	
			Rauduskoiv	54	20	35	2	33	17.5	18.5	187	4.1	0.7	
Lisätiedot PreFor														

Kuvio	Pinta-ala, ha	Kiinteistön nimi ja tunnus, pääryhmä, kasvupaikka, maalaji, kehitysluokka, saavutettavuus ja metsikön laatu	Puustotiedot											Toimenpidesuunnitelmat kuviolla
			puulaji	ikä, v	tilavuus m ³ /kuvio	m ³ /ha	tukkia, m ³ /ha	kuitua, m ³ /ha	läpimitta, cm	pituus, m	runkoluku, kpl/ha	ppa, m ² /ha	kasvu m ³ /ha/v	
5	0,2	Meijeri 505-407-56-46 Metsämaa Tuore kangas, vastaava suo ja mustikkaturvekangas Karkea moreeni T2 - Taimikko yli 1,3 m Talvi	Yhteensä	21	2	14	0	7	9.0	5.8	918	4.2	3.9	Harvennus 2042
			Mänty	23	0	2	0	1	7.0	5.8	142	0.4	0.5	
			Kuusi	21	2	10	0	4	8.7	5.1	727	3.3	2.8	
			Rauduskoiv	18	0	2	0	2	12.4	10.4	49	0.5	0.6	
		Lisätiedot PreFor												
6	0,9	Meijeri 505-407-56-46 Metsämaa Tuore kangas, vastaava suo ja mustikkaturvekangas Turvemaa T2 - Taimikko yli 1,3 m Talvi	Yhteensä	24	14	16	0	7	8.3	5.4	1270	5.1	4.2	Harvennus 2040
			Mänty	24	0	1	0	0	6.6	5.6	49	0.1	0.1	
			Kuusi	24	13	15	0	6	8.1	5.3	1200	4.8	3.8	
			Rauduskoiv	26	1	1	0	1	12.9	8.8	21	0.2	0.3	
		Lisätiedot PreFor												
7	1,6	Meijeri 505-407-56-46 Metsämaa Lehtomainen kangas, vastaava suo ja ruohoturvekangas Karkea moreeni 03 - Varttunut kasvatusmetsikkö Talvi ja kuiva kesä	Yhteensä	48	428	276	151	121	24.6	21.0	762	27.6	11.0	
			Mänty	25	1	1	0	1	11.0	10.8	11	0.1	0.0	
			Kuusi	26	7	4	0	4	13.1	11.1	61	0.7	0.4	
			Rauduskoiv	20	1	1	0	0	8.4	9.9	22	0.1	0.0	
			Mänty	51	33	21	11	10	28.0	20.8	39	2.2	0.6	
			Kuusi	49	355	228	134	92	25.0	21.4	564	22.3	9.2	
		Lisätiedot PreFor												
		Lisätiedot PreFor												

Kuvio	Pinta-ala, ha	Kiinteistön nimi ja tunnus, pääryhmä, kasvupaikka, maalaji, kehitysluokka, saavutettavuus ja metsikön laatu	Puustotiedot											Toimenpidesuunnitelmat kuviolla
			puulaji	ikä, v	tilavuus m ³ /kuvio	m ³ /ha	tukkia, m ³ /ha	kuitua, m ³ /ha	läpimitta, cm	pituus, m	runkoluku, kpl/ha	ppa, m ² /ha	kasvu m ³ /ha/v	
8	0,3	Meijeri 505-407-56-46 Metsämaa Lehtomainen kangas, vastaava suo ja ruohoturvekangas Turvemaa 03 - Varttunut kasvatusmetsikkö Talvi	Yhteensä	52	63	231	119	108	23.6	19.9	796	24.4	4.7	
			Kuusi	25	1	5	0	4	11.3	8.8	125	1.0	0.1	
			Rauduskoiv	22	0	1	0	0	9.2	10.3	18	0.1	0.0	
			Mänty	53	2	7	3	4	22.3	18.5	21	0.8	0.1	
			Kuusi	55	52	192	115	75	25.5	20.9	478	19.4	3.7	
			Rauduskoiv	42	7	26	1	24	16.8	18.1	154	3.1	0.8	
		Lisätiedot PreFor												
9	0,3	Meijeri 505-407-56-46 Metsämaa Lehtomainen kangas, vastaava suo ja ruohoturvekangas Karkea moreeni T2 - Taimikko yli 1,3 m Talvi ja kuiva kesä	Yhteensä	12	1	2	0	0	7.1	4.2	218	0.6	0.9	
			Kuusi	13	0	1	0	0	7.6	4.2	144	0.5	0.7	
			Rauduskoiv	8	0	0	0	0	4.6	4.0	74	0.1	0.2	
		Lisätiedot Taimikonharvennus ei tarpeellinen.												
10	0,9	Meijeri 505-407-56-46 Metsämaa Lehtomainen kangas, vastaava suo ja ruohoturvekangas Karkea moreeni T2 - Taimikko yli 1,3 m Kesä	Yhteensä	20	18	19	0	13	10.5	6.9	779	5.1	4.9	
			Mänty	23	1	1	0	1	11.4	8.6	13	0.1	0.1	
			Kuusi	19	15	16	0	11	10.1	6.5	747	4.7	4.4	
			Rauduskoiv	20	1	1	0	1	15.4	12.0	13	0.2	0.3	
			Mänty	30	0	0	0	0	12.4	8.9	1	0.0	0.0	
			Kuusi	33	0	0	0	0	14.3	8.7	1	0.0	0.0	
		Lisätiedot PreFor												
			Rauduskoiv	42	1	1	0	1	18.8	12.0	4	0.1	0.1	

Kuvio	Pinta-ala, ha	Kiinteistön nimi ja tunnus, pääryhmä, kasvupaikka, maalaji, kehitysluokka, saavutettavuus ja metsikön laatu	Puustotiedot											Toimenpidesuunnitelmat kuviolla
			puulaji	ikä, v	tilavuus m ³ /kuvio	m ³ /ha	tukkia, m ³ /ha	kuitua, m ³ /ha	läpimitta, cm	pituus, m	runkoluku, kpl/ha	ppa, m ² /ha	kasvu m ³ /ha/v	
11	1,8	Meijeri 505-407-56-46 Metsämaa Kuivahko kangas, vastaava suo ja puolukkaturvekangas Karkea moreeni 03 - Varttunut kasvatusmetsikkö Talvi	Yhteensä	57	331	184	65	115	20.1	16.9	949	22.3	5.6	
			Mänty	29	1	1	0	1	10.2	9.7	14	0.1	0.0	
			Kuusi	27	6	4	0	2	9.8	7.9	135	0.8	0.3	
			Rauduskoiv	23	1	0	0	0	7.5	8.4	28	0.1	0.0	
			Mänty	60	116	65	25	39	20.9	16.4	273	8.1	2.3	
			Kuusi	59	174	97	39	56	21.1	18.0	385	11.0	2.5	
			Rauduskoiv	51	33	18	1	16	16.6	17.1	114	2.2	0.5	
		Lisätiedot PreFor												
1	3,5	METSÄARO 505-407-8-65 Metsämaa Lehtomainen kangas, vastaava suo ja ruohoturvekangas Karkea moreeni 03 - Varttunut kasvatusmetsikkö Kesä	Yhteensä	48	1064	308	170	135	24.9	21.8	810	29.7	11.1	Harvennus 2036, Maastotarkastus 2024
			Mänty	23	2	1	0	1	10.3	10.3	14	0.1	0.0	
			Kuusi	22	12	4	0	3	11.5	10.3	76	0.7	0.3	
			Rauduskoiv	20	4	1	0	1	9.2	10.7	38	0.2	0.1	
			Mänty	51	149	43	21	21	25.6	21.7	91	4.2	1.1	
			Kuusi	50	771	223	138	84	25.9	22.4	487	20.9	8.4	
			Rauduskoiv	43	126	36	11	25	22.1	22.0	104	3.6	1.2	
		Lisätiedot PreFor, Kuviolla maastotarkastus. Huomaathan, että laskennassa on voitu käyttää ennen maastotarkastusta inventoitua puustoa. Päivitä inventointipuusto ajantasaiseksi ja lasketa kuvio uudestaan, mikäli inventointitieto on vanhentunut.												
2	0,2	METSÄARO 505-407-8-65 Metsämaa Tuore kangas, vastaava suo ja mustikkaturvekangas Karkea moreeni 03 - Varttunut kasvatusmetsikkö Kesä	Yhteensä	45	32	188	44	138	17.9	16.3	1289	23.4	8.7	Maastotarkastus 2025
			Mänty	26	0	1	0	0	8.0	10.4	27	0.1	0.1	
			Kuusi	22	1	5	0	3	8.6	8.5	255	1.1	0.5	
			Rauduskoiv	14	0	0	0	0	5.5	5.6	20	0.0	0.0	
			Mänty	46	19	112	22	88	17.8	16.3	632	14.0	4.9	
			Kuusi	49	10	56	22	33	21.0	17.9	224	6.4	2.5	
			Rauduskoiv	39	2	14	0	13	14.0	16.3	131	1.8	0.7	
		Lisätiedot PreFor, Kuviolla maastotarkastus. Huomaathan, että laskennassa on voitu käyttää ennen maastotarkastusta inventoitua puustoa. Päivitä inventointipuusto ajantasaiseksi ja lasketa kuvio uudestaan, mikäli inventointitieto on vanhentunut.												

Kuvio	Pinta-ala, ha	Kiinteistön nimi ja tunnus, pääryhmä, kasvupaikka, maalaji, kehitysluokka, saavutettavuus ja metsikön laatu	Puustotiedot											Toimenpidesuunnitelmat kuviolla
			puulaji	ikä, v	tilavuus m ³ /kuvio	m ³ /ha	tukkia, m ³ /ha	kuitua, m ³ /ha	läpimitta, cm	pituus, m	runkoluku, kpl/ha	ppa, m ² /ha	kasvu m ³ /ha/v	
3	0,3	METSÄARO 505-407-8-65 Metsämaa Lehtomainen kangas, vastaava suo ja ruohoturvekangas Karkea moreeni 02 - Nuori kasvatusmetsikkö Kesä	Yhteensä	30	42	130	13	107	14.6	13.0	1678	19.7	16.9	Maastotarkastus 2025
			Mänty	26	0	1	0	1	9.7	8.9	19	0.1	0.1	
			Kuusi	21	5	15	0	10	9.3	8.6	599	3.2	2.5	
			Rauduskoiv	17	0	1	0	0	6.3	7.8	48	0.1	0.1	
			Mänty	32	4	12	1	10	15.1	12.7	115	1.8	1.4	
			Kuusi	30	27	84	8	72	15.2	13.6	777	12.2	11.4	
			Rauduskoiv	32	4	11	0	11	14.8	14.9	104	1.6	1.1	
			Mänty	39	0	1	0	1	14.7	13.9	7	0.1	0.1	
			Rauduskoiv	66	2	6	4	2	30.6	22.6	9	0.6	0.2	
		Lisätiedot PreFor, Kuviolla maastotarkastus. Huomaathan, että laskennassa on voitu käyttää ennen maastotarkastusta inventoitua puustoa. Päivitä inventointipuusto ajantasaiseksi ja lasketa kuvio uudestaan, mikäli inventointitieto on vanhentunut.												
4	0,8	METSÄARO 505-407-8-65 Metsämaa Tuore kangas, vastaava suo ja mustikkaturvekangas Karkea moreeni 03 - Varttunut kasvatusmetsikkö Talvi	Yhteensä	46	162	196	79	111	20.7	17.3	1059	23.7	8.9	Maastotarkastus 2025
			Mänty	29	1	1	0	1	10.4	10.4	14	0.1	0.1	
			Kuusi	29	11	14	0	11	11.1	9.4	367	2.8	1.2	
			Rauduskoiv	24	0	1	0	0	8.7	9.3	21	0.1	0.0	
			Mänty	51	8	10	5	5	20.5	17.3	39	1.2	0.4	
			Kuusi	48	115	139	64	73	22.4	18.3	502	15.8	6.0	
			Rauduskoiv	46	24	29	8	20	20.8	19.0	108	3.3	1.1	
			Kuusi	67	1	1	1	0	21.3	19.6	3	0.1	0.0	
			Rauduskoiv	70	3	3	2	1	28.1	23.8	5	0.3	0.1	
		Erityispiirteet Huomattava lehtipuu (Haapoja on kaksi.), Tervaleppiä												
		Lisätiedot PreFor, Kuviolla maastotarkastus. Huomaathan, että laskennassa on voitu käyttää ennen maastotarkastusta inventoitua puustoa. Päivitä inventointipuusto ajantasaiseksi ja lasketa kuvio uudestaan, mikäli inventointitieto on vanhentunut.												

Kuvio	Pinta-ala, ha	Kiinteistön nimi ja tunnus, pääryhmä, kasvupaikka, maalaji, kehitysluokka, saavutettavuus ja metsikön laatu	Puustotiedot											Toimenpidesuunnitelmat kuviolla
			puulaji	ikä, v	tilavuus m ³ /kuvio	m ³ /ha	tukkia, m ³ /ha	kuitua, m ³ /ha	läpimitta, cm	pituus, m	runkoluku, kpl/ha	ppa, m ² /ha	kasvu m ³ /ha/v	
7	0,6	METSÄARO 505-407-8-65 Metsämaa Tuore kangas, vastaava suo ja mustikkaturvekangas Karkea moreeni 03 - Varttunut kasvatusmetsikkö Kesä	Yhteensä	40	118	185	28	147	16.9	16.1	1656	24.3	9.1	Maastotarkastus 2025
			Mänty	30	0	1	0	0	9.0	9.4	20	0.1	0.0	
			Kuusi	23	6	9	0	5	8.1	7.5	536	2.1	1.1	
			Rauduskoiv	26	2	3	0	2	9.0	10.3	114	0.6	0.2	
			Mänty	45	9	14	5	9	19.6	16.8	62	1.7	0.6	
			Kuusi	23	6	10	1	8	14.4	11.8	116	1.7	0.9	
			Rauduskoiv	43	92	144	18	122	17.8	17.6	801	17.6	6.2	
			Kuusi	84	3	4	4	1	30.5	21.0	6	0.4	0.1	
Rauduskoiv	79	1	1	1	0	31.1	24.9	1	0.1	0.0				
		Lisätiedot PreFor, Kuviolla maastotarkastus. Huomaathan, että laskennassa on voitu käyttää ennen maastotarkastusta inventoitua puustoa. Päivitä inventointipuusto ajantasaiseksi ja lasketa kuvio uudestaan, mikäli inventointitieto on vanhentunut.												
1	1,0	METSÄMÄKI 505-407-4-115 Metsämaa Tuore kangas, vastaava suo ja mustikkaturvekangas Karkea moreeni T2 - Taimikko yli 1,3 m Aina	Yhteensä	19	10	10	0	3	7.6	4.8	933	3.3	3.3	Harvennus 2041
			Mänty	15	0	0	0	0	5.4	3.8	37	0.1	0.1	
			Kuusi	19	9	9	0	3	7.6	4.8	877	3.1	3.1	
			Rauduskoiv	17	1	1	0	0	10.2	7.2	19	0.1	0.1	
		Lisätiedot PreFor												
388	2,4	Mustikka-aho 505-407-3-27 Metsämaa Tuore kangas, vastaava suo ja mustikkaturvekangas Keskikarkea tai karkea kangasmaa 02 - Nuori kasvatusmetsikkö Talvi	Yhteensä	37	568	237	42	188	18.0	18.8	1259	26.0	10.8	
			Kuusi	34	217	91	25	63	18.7	17.0	443	10.7	4.9	
			Rauduskoiv	34	319	133	6	122	15.9	19.7	804	14.1	5.8	
			Mänty	109	32	13	11	3	36.4	23.8	12	1.2	0.1	
475	0,5	NIEMENPELTO 505-403-5-168 Metsämaa Lehtomainen kangas, vastaava suo ja ruohoturvekangas Hienojakoinen lajittunut maalaji 03 - Varttunut kasvatusmetsikkö Kesä	Yhteensä	50	121	240	24	214	23.8	18.2	710	27.6	10.0	Harvennus 2027
			Mänty	50	121	240	24	214	23.8	18.2	710	27.6	10.0	

Kuvio	Pinta-ala, ha	Kiinteistön nimi ja tunnus, pääryhmä, kasvupaikka, maalaji, kehitysluokka, saavutettavuus ja metsikön laatu	Puustotiedot											Toimenpidesuunnitelmat kuviolla
			puulaji	ikä, v	tilavuus m³/kuvio	m³/ha	tukkia, m³/ha	kuitua, m³/ha	läpimitta, cm	pituus, m	runkoluku, kpl/ha	ppa, m²/ha	kasvu m³/ha/v	
476	1,3	NIEMENPELTO 505-403-5-168 Metsämaa Lehtomainen kangas, vastaava suo ja ruohoturvekangas Hienojakoinen lajittunut maalaji T2 - Taimikko yli 1,3 m Kesä	Yhteensä	9	25	20	0	8	7.7	6.1	1575	5.9	7.9	
			Rauduskoiv	9	25	20	0	8	7.7	6.1	1575	5.9	7.9	
Lisätiedot Hieman veden vaivaamaa ja tuhopuita. Mätästetty 2016. Taimet on tulossa 2017 keväällä., Antaa taimien kasvaa vielä, ovat melko harvassa AM														
477	0,7	NIEMENPELTO 505-403-5-168 Metsämaa Lehtomainen kangas, vastaava suo ja ruohoturvekangas Hienojakoinen lajittunut maalaji 04 - Uudistuskypsä metsikkö Kesä	Yhteensä	80	190	262	140	120	29.2	23.8	428	24.0		Avohakkuu 2027, Kuusen istutus 2028, Laikkumätästys 2028, Mekaaninen heinäntorjunta 2029
			Mänty	70	8	11	4	7	24.9	23.8	25	1.0		
			Kuusi	90	108	149	112	36	31.7	26.6	175	12.0		
			Hieskoivu	70	50	69	14	55	25.0	19.1	183	8.0		
			Haapa	70	24	33	10	23	32.2	25.0	45	3.0		
Lisätiedot Puusto on kohtuullisessa kunnossa. Harvennettu 2016.														
478	0,3	NIEMENPELTO 505-403-5-168 Metsämaa Lehtomainen kangas, vastaava suo ja ruohoturvekangas Hienojakoinen lajittunut maalaji 03 - Varttunut kasvatusmetsikkö Kesä	Yhteensä	50	44	138	28	109	22.5	19.8	406	15.0	Harvennus 2031	
			Mänty	50	44	138	28	109	22.5	19.8	406	15.0		
Lisätiedot Harvennettu 2016., Harvahko. Antaa kasvaa, Paljon kuusialikasvosta														
479	0,2	NIEMENPELTO 505-403-5-168 Metsämaa Lehtomainen kangas, vastaava suo ja ruohoturvekangas Hienojakoinen lajittunut maalaji 03 - Varttunut kasvatusmetsikkö Kesä	Yhteensä	50	58	286	29	253	20.7	18.8	1048	31.5	11.8	Harvennus 2031
			Mänty	50	58	286	29	253	20.7	18.8	1048	31.5	11.8	
Lisätiedot Harvennettu 2016.														

Kuvio	Pinta-ala, ha	Kiinteistön nimi ja tunnus, pääryhmä, kasvupaikka, maalaji, kehitysluokka, saavutettavuus ja metsikön laatu	Puustotiedot											Toimenpidesuunnitelmat kuviolla
			puulaji	ikä, v	tilavuus m ³ /kuvio	m ³ /ha	tukkia, m ³ /ha	kuitua, m ³ /ha	läpimitta, cm	pituus, m	runkoluku, kpl/ha	ppa, m ² /ha	kasvu m ³ /ha/v	
370	4,9	OTSOLA 505-407-3-181 Metsämaa Lehtomainen kangas, vastaava suo ja ruohoturvekangas Keskikarkea tai karkea kangasmaa 04 - Uudistuskypsä metsikkö Talvi Kehityskelpoinen: tyydyttävä: ylitiheä, hoitamaton	Yhteensä	74	1887	382	72	306	24.3	22.6	905	35.6	9.2	
			Mänty	149	47	10	7	2	29.9	22.4	13	0.9	0.0	
			Mänty	79	148	30	6	24	22.5	21.1	82	3.0	0.6	
			Kuusi	79	1021	207	41	164	26.1	22.6	419	19.2	6.5	
			Rauduskoiv	59	553	112	11	99	20.8	23.3	338	10.2	1.5	
			Haapa	59	104	21	6	15	26.0	22.2	44	2.1	0.5	
			Tervaleppä	59	12	3	0	2	18.0	20.4	9	0.2	0.1	
Erityispiirteet VL Lähivirkistysalue														
379	0,2	OTSOLA 505-407-3-181 Metsämaa Tuore kangas, vastaava suo ja mustikkaturvekangas Satururve 03 - Varttunut kasvatusmetsikkö Talvi Kehityskelpoinen: tyydyttävä: aukkoinen, harva, vähäpuustoinen	Yhteensä	71	11	54	3	48	16.9	15.6	634	7.2	1.2	
			Mänty	89	2	12	0	12	19.5	16.0	54	1.5	0.5	
			Kuusi	49	1	3	0	1	6.3	4.6	373	0.9	0.1	
			Hieskoivu	69	8	39	3	35	18.0	17.5	207	4.8	0.6	
Erityispiirteet Pienialainen suo														
380	4,8	OTSOLA 505-407-3-181 Metsämaa Tuore kangas, vastaava suo ja mustikkaturvekangas Keskikarkea tai karkea kangasmaa 04 - Uudistuskypsä metsikkö Kesä Kehityskelpoinen: tyydyttävä: ylitiheä, hoitamaton	Yhteensä	90	1458	305	127	175	26.5	22.4	653	28.8	5.1	
			Mänty	149	176	37	31	5	35.0	23.7	37	3.4	0.4	
			Mänty	69	34	7	1	6	19.9	19.7	25	0.7	0.2	
			Kuusi	84	1091	228	91	135	26.8	22.6	444	21.3	4.1	
			Rauduskoiv	79	143	30	3	26	18.0	21.2	128	3.0	0.3	
			Haapa	59	14	3	0	3	15.8	17.4	19	0.4	0.1	
Erityispiirteet VL Lähivirkistysalue (Melko luonnontilainen metsä.) Lisätiedot Melko luonnontilainen metsä. Muutama vahva polku.														

Kuvio	Pinta-ala, ha	Kiinteistön nimi ja tunnus, pääryhmä, kasvupaikka, maalaji, kehitysluokka, saavutettavuus ja metsikön laatu	Puustotiedot											Toimenpidesuunnitelmat kuviolla
			puulaji	ikä, v	tilavuus m ³ /kuvio	m ³ /ha	tukkia, m ³ /ha	kuitua, m ³ /ha	läpimitta, cm	pituus, m	runkoluku, kpl/ha	ppa, m ² /ha	kasvu m ³ /ha/v	
1	0,8	Perintölä 505-407-2-609 Metsämaa Tuore kangas, vastaava suo ja mustikkaturvekangas Karkea moreeni 03 - Varttunut kasvatusmetsikkö Kesä	Yhteensä	48	134	158	45	110	20.7	19.5	691	17.2	5.7	Avohakkuu 2040, Kuusen istutus 2041, Uudistusalan raivaus 2040, Laikkumätästys 2041, Mekaaninen heinäntorjunta 2042
			Kuusi	28	7	8	0	7	12.4	10.4	153	1.5	0.7	
			Rauduskoiv	24	2	2	0	2	10.7	12.1	42	0.3	0.1	
			Mänty	54	15	17	8	9	22.6	18.9	52	1.9	0.6	
			Kuusi	43	13	16	7	9	20.0	17.1	70	1.9	0.6	
			Rauduskoiv	49	88	104	23	79	20.6	21.0	363	10.7	3.5	
			Mänty	92	5	6	5	1	45.9	27.7	3	0.5	0.1	
			Kuusi	65	1	1	1	0	21.0	21.1	3	0.1	0.0	
Rauduskoiv	71	3	4	2	2	28.1	25.6	5	0.3	0.1				
		Lisätiedot PreFor												
2	3,0	Perintölä 505-407-2-609 Metsämaa Lehtomainen kangas, vastaava suo ja ruohoturvekangas Karkea moreeni 03 - Varttunut kasvatusmetsikkö Talvi ja kuiva kesä	Yhteensä	36	444	146	19	122	18.5	18.2	880	17.0	8.4	Harvennus 2030
			Mänty	19	2	1	0	0	9.6	8.9	18	0.1	0.1	
			Kuusi	20	13	4	0	3	10.1	7.6	169	1.1	0.6	
			Rauduskoiv	19	5	2	0	1	9.4	9.9	58	0.3	0.2	
			Mänty	27	10	3	1	2	16.8	15.8	20	0.4	0.2	
			Kuusi	22	27	9	1	8	14.2	11.6	105	1.5	1.1	
			Rauduskoiv	39	366	120	14	104	19.3	19.8	502	13.0	6.1	
			Mänty	82	8	3	2	1	47.1	30.4	1	0.2	0.0	
Rauduskoiv	59	13	4	2	2	28.3	23.5	7	0.4	0.1				
		Lisätiedot PreFor												
3	1,9	Perintölä 505-407-2-609 Metsämaa Lehtomainen kangas, vastaava suo ja ruohoturvekangas Karkea moreeni T1 - Taimikko alle 1,3 m Talvi ja kuiva kesä	Yhteensä	22	46	24	2	18	13.7	9.3	491	5.2	4.5	
			Mänty	20	1	1	0	1	9.5	7.3	27	0.2	0.2	
			Kuusi	20	26	14	0	10	11.9	7.0	421	3.8	3.3	
			Rauduskoiv	25	15	8	2	6	20.4	17.6	32	1.0	0.8	
			Kuusi	50	2	1	0	1	17.6	11.4	6	0.1	0.1	
Rauduskoiv	36	2	1	0	1	18.2	17.3	5	0.1	0.1				
		Lisätiedot PreFor												

Kuvio	Pinta-ala, ha	Kiinteistön nimi ja tunnus, pääryhmä, kasvupaikka, maalaji, kehitysluokka, saavutettavuus ja metsikön laatu	Puustotiedot											Toimenpidesuunnitelmat kuviolla
			puulaji	ikä, v	tilavuus m ³ /kuvio	m ³ /ha	tukkia, m ³ /ha	kuitua, m ³ /ha	läpimitta, cm	pituus, m	runkoluku, kpl/ha	ppa, m ² /ha	kasvu m ³ /ha/v	
601	0,2	Porakallio 505-410-21-529 Metsämaa Kuivahko kangas, vastaava suo ja puolukkaturvekangas Kivinen keskikarkea tai karkea kangasmaa 04 - Uudistuskypsä metsikkö Talvi	Yhteensä	70	31	148	46	98	19.9	13.5	1202	22.2	6.9	
			Mänty	50	16	77	8	66	15.1	10.5	917	14.0	5.2	
			Kuusi	50	2	8	0	7	13.9	11.0	114	1.5	0.5	
			Rauduskoiv	45	1	4	0	4	11.0	10.1	100	0.8	0.2	
			Mänty	130	11	52	36	15	35.2	21.7	57	5.2	0.9	
			Rauduskoiv	110	2	7	1	6	26.0	21.9	14	0.7	0.1	
Erityispiirteet Ulkoilumetsä Hoitoluokka C2.1 Ulkoilumetsä (vanha koodisto) Lisätiedot Hoidetaan nuorta metsää. Ylispuihin tuskin kosketaan.														
602	0,8	Porakallio 505-410-21-529 Metsämaa Lehtomainen kangas, vastaava suo ja ruohoturvekangas Hienoainesmoreeni 02 - Nuori kasvatusmetsikkö Talvi	Yhteensä	50	183	235	56	175	19.5	16.2	1190	31.0	12.1	Harvennus 2027
			Mänty	50	12	15	4	11	21.2	17.1	56	1.8	0.7	
			Kuusi	50	59	76	30	45	20.0	17.1	333	9.0	4.2	
			Rauduskoiv	50	106	136	22	112	19.4	15.8	718	19.0	6.8	
			Harmaalepp	40	7	8	0	8	14.2	14.9	83	1.2	0.4	
			Lisätiedot Notkon pohja on melko märkä. Reipas raivaus, pari vuotta kasvatusta, sitten harvennus.											
603	0,7	Porakallio 505-410-21-529 Metsämaa Kuivahko kangas, vastaava suo ja puolukkaturvekangas Kivinen keskikarkea tai karkea kangasmaa 03 - Varttunut kasvatusmetsikkö Talvi	Yhteensä	51	75	105	18	80	17.3	13.2	1348	16.4	6.0	Harvennus 2041
			Mänty	30	13	19	0	12	7.8	7.4	932	4.4	2.3	
			Kuusi	50	18	25	11	14	20.6	14.7	123	3.6	1.2	
			Hieskoivu	35	27	37	2	34	17.7	16.9	213	4.8	1.4	
			Mänty	100	18	25	5	19	25.1	13.8	80	3.6	1.1	
			Erityispiirteet Ulkoilumetsä Hoitoluokka C2.1 Ulkoilumetsä (vanha koodisto) Lisätiedot Kusia ja koivuja harvennetaan. Erirakenteisuusominaisuuksia voi edistää hoito- ja hakkuutöillä.											

Kuvio	Pinta-ala, ha	Kiinteistön nimi ja tunnus, pääryhmä, kasvupaikka, maalaji, kehitysluokka, saavutettavuus ja metsikön laatu	Puustotiedot											Toimenpidesuunnitelmat kuviolla
			puulaji	ikä, v	tilavuus m ³ /kuvio	m ³ /ha	tukkia, m ³ /ha	kuitua, m ³ /ha	läpimitta, cm	pituus, m	runkoluku, kpl/ha	ppa, m ² /ha	kasvu m ³ /ha/v	
607	1,8	Porakallio 505-410-21-529 Metsämaa Kuivahko kangas, vastaava suo ja puolukkaturvekangas Keskikarkea tai karkea kangasmaa 02 - Nuori kasvatusmetsikkö Talvi	Yhteensä	40	417	238	26	202	15.8	14.8	2031	32.3	11.5	
			Mänty	40	342	195	25	164	16.6	14.8	1409	26.4	10.3	
			Kuusi	45	17	10	1	8	15.7	14.5	77	1.3	0.4	
			Rauduskoiv	40	58	33	0	29	11.1	14.9	545	4.6	0.8	
		Erityispiirteet Ulkoilumetsä Hoitoluokka C2.1 Ulkoilumetsä (vanha koodisto)												
608	0,8	Porakallio 505-410-21-529 Metsämaa Kuivahko kangas, vastaava suo ja puolukkaturvekangas Kivinen keskikarkea tai karkea kangasmaa T2 - Taimikko yli 1,3 m Talvi	Yhteensä	36	73	97	0	93	16.0	9.3	1162	19.8	7.4	
			Mänty	35	59	78	0	76	16.1	8.9	933	16.3	5.9	
			Kuusi	40	8	11	0	11	16.5	10.6	117	2.1	0.9	
			Rauduskoiv	35	6	7	0	7	13.4	11.4	112	1.4	0.6	
		Erityispiirteet Ulkoilumetsä Hoitoluokka C2.1 Ulkoilumetsä (vanha koodisto)												
609	2,8	Porakallio 505-410-21-529 Kitumaa Kuiva kangas, vastaava suo ja varputurvekangas Kallio tai kivikko Talvi	Yhteensä	101	208	75	12	61	19.5	11.0	627	13.3	1.3	
			Mänty	110	158	57	6	50	20.5	10.4	380	10.6	0.9	
			Kuusi	80	42	15	6	9	19.3	17.2	70	1.8	0.2	
			Haapa	40	9	3	0	2	8.7	6.4	177	0.9	0.2	
		Erityispiirteet Ulkoilumetsä Hoitoluokka S Suojelualue (vanha koodisto)												

Kuvio	Pinta-ala, ha	Kiinteistön nimi ja tunnus, pääryhmä, kasvupaikka, maalaji, kehitysluokka, saavutettavuus ja metsikön laatu	Puustotiedot											Toimenpidesuunnitelmat kuviolla
			puulaji	ikä, v	tilavuus m ³ /kuvio	m ³ /ha	tukkia, m ³ /ha	kuitua, m ³ /ha	läpimitta, cm	pituus, m	runkoluku, kpl/ha	ppa, m ² /ha	kasvu m ³ /ha/v	
610	0,9	Porakallio 505-410-21-529 Metsämaa Kuivahko kangas, vastaava suo ja puolukkaturvekangas Rahkaturve 03 - Varttunut kasvatusmetsikkö Talvi	Yhteensä	69	183	202	37	162	19.7	14.0	1194	29.4	4.9	
			Mänty	70	163	181	36	142	20.5	14.3	908	25.6	4.3	
			Kuusi	60	4	5	0	4	11.2	10.3	107	0.9	0.1	
			Hieskoivu	60	15	17	0	16	15.1	12.2	179	2.9	0.5	
		Hoitoluokka S Suojelualue (vanha koodisto) Lisätiedot Kovan maan reuna on puisevaa. Runsaasti vanhoja turpeenostokuoppia.												
611	1,7	Porakallio 505-410-21-529 Metsämaa Lehtomainen kangas, vastaava suo ja ruohoturvekangas Keskikarkea tai karkea kangasmaa 02 - Nuori kasvatusmetsikkö Talvi	Yhteensä	25	394	228	9	207	15.3	19.4	1693	24.4	14.6	Harvennus 2027
			Rauduskoiv	25	338	195	7	178	15.0	19.3	1530	21.0	12.5	
			Haapa	25	56	32	2	29	17.2	20.1	163	3.4	2.1	
		Erityispiirteet Ulkoilumetsä Hoitoluokka C2.1 Ulkoilumetsä (vanha koodisto) Lisätiedot Taimikko on hoidettu aikanaan. Alikasvos on raivattava ennen hakkuuta.												
612	0,1	Porakallio 505-410-21-529 Metsämaa Kuivahko kangas, vastaava suo ja puolukkaturvekangas Saraturve 03 - Varttunut kasvatusmetsikkö Talvi	Yhteensä	100	21	143	57	84	20.0	17.3	599	17.0	1.2	
			Mänty	100	21	143	57	84	20.0	17.3	599	17.0	1.2	
		Erityispiirteet Ulkoilumetsä Hoitoluokka C2.1 Ulkoilumetsä (vanha koodisto) Lisätiedot Alikasvoksena on hieskoivuja ja kuusia.												

Kuvio	Pinta-ala, ha	Kiinteistön nimi ja tunnus, pääryhmä, kasvupaikka, maalaji, kehitysluokka, saavutettavuus ja metsikön laatu	Puustotiedot											Toimenpidesuunnitelmat kuviolla
			puulaji	ikä, v	tilavuus m ³ /kuvio	m ³ /ha	tukkia, m ³ /ha	kuitua, m ³ /ha	läpimitta, cm	pituus, m	runkoluku, kpl/ha	ppa, m ² /ha	kasvu m ³ /ha/v	
615	1,9	Porakallio 505-410-21-529 Metsämaa Tuore kangas, vastaava suo ja mustikkaturvekangas Keskikarkea tai karkea kangasmaa 03 - Varttunut kasvatusmetsikkö Talvi	Yhteensä	67	458	245	95	147	25.0	21.2	588	24.7	5.5	Poimintahakkuu 2030
			Mänty	60	78	42	4	37	24.4	16.3	132	5.3	1.2	
			Kuusi	75	188	101	66	34	25.0	19.8	265	10.8	2.1	
			Rauduskoiv	60	191	102	26	76	25.3	25.9	191	8.6	2.2	
		Erityispiirteet Ulkoilumetsä												
		Hoitoluokka C2.1 Ulkoilumetsä (vanha koodisto)												
		Lisätiedot Ylärinteessä on hieman raivattavaa.												
616	0,8	Porakallio 505-410-21-529 Metsämaa Kuiva kangas, vastaava suo ja varputurvekangas Kivinen keskikarkea tai karkea kangasmaa 04 - Uudistuskypsä metsikkö Talvi	Yhteensä	121	125	148	4	142	21.9	14.9	657	20.4	3.5	
			Mänty	130	106	125	0	124	23.2	15.5	441	16.6	2.4	
			Kuusi	80	19	22	4	18	16.1	12.1	216	3.8	1.1	
		Erityispiirteet Ulkoilumetsä												
		Hoitoluokka C2.1 Ulkoilumetsä (vanha koodisto)												
		Lisätiedot Kalliomännikköä. Kuiva/karukkokangas												

Kuvio	Pinta-ala, ha	Kiinteistön nimi ja tunnus, pääryhmä, kasvupaikka, maalaji, kehitysluokka, saavutettavuus ja metsikön laatu	Puustotiedot											Toimenpidesuunnitelmat kuviolla
			puulaji	ikä, v	tilavuus m ³ /kuvio	m ³ /ha	tukkia, m ³ /ha	kuitua, m ³ /ha	läpimitta, cm	pituus, m	runkoluku, kpl/ha	ppa, m ² /ha	kasvu m ³ /ha/v	
619	0,5	Porakallio 505-410-21-529 Metsämaa Kuiva kangas, vastaava suo ja varputurvekangas Kivinen keskikarkea tai karkea kangasmaa 04 - Uudistuskypsä metsikkö Talvi	Yhteensä	130	36	76	46	30	24.9	15.4	234	10.2	1.5	
			Mänty	130	36	76	46	30	24.9	15.4	234	10.2	1.5	
Erityispiirteet Ulkoilumetsä Hoitoluokka C2.1 Ulkoilumetsä (vanha koodisto) Lisätiedot Taimettuu hiljalleen.														
620	0,6	Porakallio 505-410-21-529 Metsämaa Lehtomainen kangas, vastaava suo ja ruohoturvekangas Hienoainesmoreeni 02 - Nuori kasvatusmetsikkö Talvi Kehityskelpoinen: tyydyttävä: ylitiheä, hoitamaton	Yhteensä	41	122	212	17	187	15.8	15.9	1767	28.0	13.9	
			Kuusi	45	28	48	11	36	17.5	14.3	342	6.9	3.4	
			Rauduskoiv	40	88	153	6	140	15.1	16.3	1368	19.8	9.8	
			Haapa	45	6	11	0	11	18.0	18.1	57	1.3	0.7	
Erityispiirteet Ulkoilumetsä Hoitoluokka C2.1 Ulkoilumetsä (vanha koodisto)														
621	1,2	Porakallio 505-410-21-529 Metsämaa Kuiva kangas, vastaava suo ja varputurvekangas Kivinen keskikarkea tai karkea kangasmaa 04 - Uudistuskypsä metsikkö Talvi	Yhteensä	99	194	156	57	96	21.5	13.1	764	23.7	4.1	
			Mänty	100	185	148	56	90	21.8	13.2	693	22.5	3.7	
			Kuusi	90	9	7	1	6	15.8	11.7	71	1.2	0.4	
Erityispiirteet Ulkoilumetsä Hoitoluokka C2.1 Ulkoilumetsä (vanha koodisto)														

Kuvio	Pinta-ala, ha	Kiinteistön nimi ja tunnus, pääryhmä, kasvupaikka, maalaji, kehitysluokka, saavutettavuus ja metsikön laatu	Puustotiedot											Toimenpidesuunnitelmat kuviolla
			puulaji	ikä, v	tilavuus m ³ /kuvio	m ³ /ha	tukkia, m ³ /ha	kuitua, m ³ /ha	läpimitta, cm	pituus, m	runkoluku, kpl/ha	ppa, m ² /ha	kasvu m ³ /ha/v	
622	0,3	Porakallio 505-410-21-529 Metsämaa Kuiva kangas, vastaava suo ja varputurvekangas Kivinen keskikarkea tai karkea kangasmaa 04 - Uudistuskypsä metsikkö Talvi	Yhteensä	105	34	102	21	79	22.2	14.0	457	15.0	3.2	
			Mänty	110	28	83	17	66	23.5	15.0	296	11.4	2.2	
			Kuusi	90	5	16	5	11	18.6	10.7	136	3.2	0.9	
			Hieskoivu	70	1	2	0	2	15.2	11.7	25	0.4	0.1	
Erityispiirteet Ulkoilumetsä Hoitoluokka C2.1 Ulkoilumetsä (vanha koodisto)														
623	1,5	Porakallio 505-410-21-529 Metsämaa Tuore kangas, vastaava suo ja mustikkaturvekangas Kivinen keskikarkea tai karkea kangasmaa 03 - Varttunut kasvatusmetsikkö Talvi	Yhteensä	83	292	189	59	128	22.5	16.4	743	24.3	6.8	
			Kuusi	80	209	135	27	106	21.0	15.6	607	18.1	5.4	
			Rauduskoiv	60	15	10	1	9	18.0	16.2	55	1.3	0.4	
			Mänty	100	69	44	31	13	29.0	19.3	81	4.9	1.0	
Erityispiirteet Ulkoilumetsä Hoitoluokka C2.1 Ulkoilumetsä (vanha koodisto) Lisätiedot Kuusikkoja voisi raivata ja harventaa jonkin verran.														
7	0,3	Rajaniemi 505-403-4-31 Metsämaa Kuivahko kangas, vastaava suo ja puolukkaturvekangas Keskikarkea tai karkea kangasmaa Y1 - Ylispuustoinen taimikko Kesä	Yhteensä	73	59	202	140	34	24.7	18.9	5365	22.7	7.2	Taimikon varhaisperkaus 2019
			Mänty	14	8	27	0	0	4.5	5.2	5215	7.9	6.0	
			Mänty	104	51	175	140	34	35.5	26.2	150	14.8	1.2	
Lisätiedot Hienot männyt kahdessa kerroksessa. Taimikon perkaus. Ylispuut voi poistaa tai jättää.														

Kuvio	Pinta-ala, ha	Kiinteistön nimi ja tunnus, pääryhmä, kasvupaikka, maalaji, kehitysluokka, saavutettavuus ja metsikön laatu	Puustotiedot											Toimenpidesuunnitelmat kuviolla
			puulaji	ikä, v	tilavuus m ³ /kuvio	tukkia, m ³ /ha	kuitua, m ³ /ha	läpimitta, cm	pituus, m	runkoluku, kpl/ha	ppa, m ² /ha	kasvu m ³ /ha/v		
8	4,1	Rajaniemi 505-403-4-31 Metsämaa Tuore kangas, vastaava suo ja mustikkaturvekangas Keskikarkea tai karkea kangasmaa T2 - Taimikko yli 1,3 m Kesä Kehityskelpoinen: tyydyttävä: ylitiheä, hoitamaton	Yhteensä	13	384	94	0	12	5.9	6.5	11005	26.3	24.7	Taimikon varhaisperkaus 2019
			Mänty	13	17	4	0	1	6.4	6.6	383	1.0	1.2	
			Kuusi	14	75	18	0	5	6.5	6.2	1833	5.0	4.9	
			Rauduskoiv	13	292	71	0	6	5.7	6.6	8789	20.3	18.6	
		Lisätiedot Kuuset on istutettu 2009. Runsaasti luontaista männikköä. Istutettu kuusikko on vielä pelastettavissa. Kuvion yläosassa, ojan varressa, on muutama tervaleppä.												
10	0,5	Rajaniemi 505-403-4-31 Metsämaa Tuore kangas, vastaava suo ja mustikkaturvekangas Keskikarkea tai karkea kangasmaa A0 - Aukea Kesä Kehityskelvoton: aukkoinen, harva vähäpuustoinen												
			Lisätiedot Paha myrskytuho vuodelta 2012. Kuuset on aivan loppu, eikä ole juurikaan taimettunut.											
11	2,0	Rajaniemi 505-403-4-31 Metsämaa Tuore kangas, vastaava suo ja mustikkaturvekangas Keskikarkea tai karkea kangasmaa A0 - Aukea Kesä												
			Lisätiedot Mäntyjä on muutama runko. Ikivanhoja tuulenskaatoja on jonkin verran. Kuusikko on melko loppu.											

Kuvio	Pinta-ala, ha	Kiinteistön nimi ja tunnus, pääryhmä, kasvupaikka, maalaji, kehitysluokka, saavutettavuus ja metsikön laatu	Puustotiedot											Toimenpidesuunnitelmat kuviolla
			puulaji	ikä, v	tilavuus m ³ /kuvio	m ³ /ha	tukkia, m ³ /ha	kuitua, m ³ /ha	läpimitta, cm	pituus, m	runkoluku, kpl/ha	ppa, m ² /ha	kasvu m ³ /ha/v	
2	2,9	RAUHALA 505-407-31-11 Metsämaa Lehtomainen kangas, vastaava suo ja ruohoturvekangas Karkea moreeni 03 - Varttunut kasvatusmetsikkö Kesä	Yhteensä	40	543	189	21	157	16.1	16.1	1655	24.3	12.1	Ensiharvennus 2027
			Kuusi	28	69	24	0	19	10.4	10.4	670	4.4	2.7	
			Rauduskoiv	31	7	3	0	2	10.7	12.4	56	0.4	0.2	
			Mänty	48	18	6	2	4	18.9	16.6	29	0.8	0.3	
			Kuusi	42	105	37	5	31	17.0	15.3	247	4.8	2.5	
			Rauduskoiv	42	333	116	12	101	17.3	18.1	649	13.6	6.4	
			Mänty	80	4	1	1	0	35.5	27.6	1	0.1	0.0	
			Kuusi	84	4	1	1	0	39.0	25.1	1	0.1	0.0	
Rauduskoiv	64	3	1	1	1	24.4	22.4	2	0.1	0.0				
		Lisätiedot PreFor, Kuviolla maastotarkastus. Huomaathan, että laskennassa on voitu käyttää ennen maastotarkastusta inventoitua puustoa. Päivitä inventointipuusto ajantasaiseksi ja lasketa kuvio uudestaan, mikäli inventointitieto on vanhentunut.												
3	0,9	RAUHALA 505-407-31-11 Metsämaa Lehtomainen kangas, vastaava suo ja ruohoturvekangas Karkea moreeni 04 - Uudistuskypsä metsikkö Talvi ja kuiva kesä	Yhteensä	55	304	345	248	94	31.5	25.3	627	31.5	6.8	
			Mänty	24	0	0	0	0	8.2	7.8	23	0.1	0.0	
			Kuusi	31	15	17	1	15	15.2	12.9	165	2.6	1.0	
			Rauduskoiv	29	3	3	0	3	12.3	12.8	50	0.5	0.1	
			Mänty	70	0	0	0	0	44.2	28.6	0	1.1	0.0	
			Kuusi	59	211	240	206	33	34.9	27.1	252	19.7	4.5	
Rauduskoiv	53	75	85	41	43	28.0	25.5	137	7.5	1.2				
		Erityispiirteet Vanha havu- tai sekametsä (Vuonna 2005 perustettu yksityinen suojelualue liito-oravan lisääntymis- ja levähdyspaikan rauhoittamisesta kymmeneksi vuodeksi.) Hoitoluokka S Suojelualue (vanha koodisto) Lisätiedot PreFor												

Kuvio	Pinta-ala, ha	Kiinteistön nimi ja tunnus, pääryhmä, kasvupaikka, maalaji, kehitysluokka, saavutettavuus ja metsikön laatu	Puustotiedot											Toimenpidesuunnitelmat kuviolla
			puulaji	ikä, v	tilavuus m ³ /kuvio	m ³ /ha	tukkia, m ³ /ha	kuitua, m ³ /ha	läpimitta, cm	pituus, m	runkoluku, kpl/ha	ppa, m ² /ha	kasvu m ³ /ha/v	
12	2,6	RAUHALA 505-407-31-11 Metsämaa Tuore kangas, vastaava suo ja mustikkaturvekangas Karkea moreeni 02 - Nuori kasvatusmetsikkö Kesä	Yhteensä	37	345	134	18	109	15.3	14.1	1391	19.1	10.5	Ensiharvennus 2030
			Mänty	33	2	1	0	1	10.2	9.6	17	0.1	0.1	
			Kuusi	29	40	16	0	12	11.0	10.3	390	2.9	1.7	
			Rauduskoiv	28	6	2	0	2	9.8	10.6	73	0.5	0.2	
			Mänty	39	17	7	2	5	18.2	14.7	39	0.9	0.5	
			Kuusi	39	190	74	7	64	15.0	13.8	707	10.5	5.9	
			Rauduskoiv	37	79	31	7	23	18.6	17.5	156	3.8	2.0	
			Kuusi	69	2	1	1	0	19.5	14.0	4	0.1	0.0	
Rauduskoiv	65	9	4	2	2	27.5	24.2	5	0.3	0.1				
		Lisätiedot PreFor, Kuviolla maastotarkastus. Huomaathan, että laskennassa on voitu käyttää ennen maastotarkastusta inventoitua puustoa. Päivitä inventointipuusto ajantasaiseksi ja lasketa kuvio uudestaan, mikäli inventointitieto on vanhentunut.												
13	2,6	RAUHALA 505-407-31-11 Metsämaa Tuore kangas, vastaava suo ja mustikkaturvekangas Karkea moreeni 03 - Varttunut kasvatusmetsikkö Aina	Yhteensä	54	628	239	115	120	22.7	19.2	850	26.1	7.0	Harvennus 2028, Maastotarkastus 2024
			Mänty	25	2	1	0	1	10.2	9.6	15	0.1	0.0	
			Kuusi	22	8	3	0	2	10.3	8.9	97	0.7	0.3	
			Rauduskoiv	18	1	0	0	0	7.3	8.2	29	0.1	0.0	
			Mänty	58	289	110	60	49	24.0	19.3	303	11.9	2.8	
			Kuusi	55	225	86	46	38	23.5	19.4	262	9.2	2.7	
Rauduskoiv	50	103	39	8	30	20.1	20.6	144	4.1	1.2				
		Lisätiedot PreFor, Kuviolla maastotarkastus. Huomaathan, että laskennassa on voitu käyttää ennen maastotarkastusta inventoitua puustoa. Päivitä inventointipuusto ajantasaiseksi ja lasketa kuvio uudestaan, mikäli inventointitieto on vanhentunut.												

Kuvio	Pinta-ala, ha	Kiinteistön nimi ja tunnus, pääryhmä, kasvupaikka, maalaji, kehitysluokka, saavutettavuus ja metsikön laatu	Puustotiedot											Toimenpidesuunnitelmat kuviolla
			puulaji	ikä, v	tilavuus m ³ /kuvio	m ³ /ha	tukkia, m ³ /ha	kuitua, m ³ /ha	läpimitta, cm	pituus, m	runkoluku, kpl/ha	ppa, m ² /ha	kasvu m ³ /ha/v	
14	1,2	RAUHALA 505-407-31-11 Metsämaa Tuore kangas, vastaava suo ja mustikkaturvekangas Karkea moreeni 02 - Nuori kasvatusmetsikkö Kesä	Yhteensä	37	180	154	17	127	15.0	15.2	1663	21.1	9.3	Ensiharvennus 2025
			Mänty	28	1	1	0	1	10.2	11.0	15	0.1	0.1	
			Kuusi	25	21	18	0	13	9.7	9.4	607	3.5	1.9	
			Rauduskoiv	30	7	6	0	5	10.8	11.9	141	1.1	0.4	
			Mänty	43	11	9	1	8	16.4	15.6	62	1.2	0.5	
			Kuusi	41	19	16	3	13	16.6	15.0	112	2.1	1.0	
			Rauduskoiv	39	115	99	10	86	15.8	16.7	719	12.6	5.3	
			Mänty	97	2	1	1	0	46.4	30.6	1	0.1	0.0	
Rauduskoiv	71	5	5	3	2	29.2	24.9	6	0.4	0.1				
		Lisätiedot PreFor, Kuviolla maastotarkastus. Huomaathan, että laskennassa on voitu käyttää ennen maastotarkastusta inventoitua puustoa. Päivitä inventointipuusto ajantasaiseksi ja lasketa kuvio uudestaan, mikäli inventointitieto on vanhentunut.												
15	1,1	RAUHALA 505-407-31-11 Metsämaa Lehtomainen kangas, vastaava suo ja ruohoturvekangas Karkea moreeni T2 - Taimikko yli 1,3 m Kesä	Yhteensä	27	65	60	10	45	15.0	11.2	886	11.0	8.9	Ensiharvennus 2030
			Mänty	33	2	2	0	2	15.3	12.6	14	0.3	0.2	
			Kuusi	25	45	41	4	33	13.0	9.3	821	8.8	7.5	
			Rauduskoiv	34	16	15	6	9	24.8	20.0	38	1.7	1.0	
			Kuusi	33	1	1	0	1	12.8	9.4	11	0.1	0.1	
Rauduskoiv	52	1	1	1	1	28.8	23.4	2	0.1	0.1				
		Lisätiedot Taimikonharvennus ei tarpeellinen., Kuviolla maastotarkastus. Huomaathan, että laskennassa on voitu käyttää ennen maastotarkastusta inventoitua puustoa. Päivitä inventointipuusto ajantasaiseksi ja lasketa kuvio uudestaan, mikäli inventointitieto on vanhentunut.												

Kuvio	Pinta-ala, ha	Kiinteistön nimi ja tunnus, pääryhmä, kasvupaikka, maalaji, kehitysluokka, saavutettavuus ja metsikön laatu	Puustotiedot											Toimenpidesuunnitelmat kuviolla
			puulaji	ikä, v	tilavuus m ³ /kuvio	m ³ /ha	tukkia, m ³ /ha	kuitua, m ³ /ha	läpimitta, cm	pituus, m	runkoluku, kpl/ha	ppa, m ² /ha	kasvu m ³ /ha/v	
651	0,4	SÄÄKSRANTA 505-416-1-33 Metsämaa Lehtomainen kangas, vastaava suo ja ruohoturvekangas Hienoainesmoreeni 03 - Varttunut kasvatusmetsikkö Kesä	Yhteensä	40	55	150	45	103	23.7	20.3	417	16.4	6.7	
			Mänty	45	5	12	5	7	28.6	19.5	22	1.3	0.6	
			Rauduskoivu	40	43	116	37	77	23.1	20.8	328	12.3	5.0	
			Haapa	40	4	12	2	9	26.9	18.2	27	1.5	0.6	
			Raita	40	4	11	0	10	20.7	18.4	40	1.3	0.5	
		Erityispiirteet V Virkistysalue Hoitoluokka S Suojelualue (vanha koodisto)												
652	0,9	SÄÄKSRANTA 505-416-1-33 Metsämaa Lehtomainen kangas, vastaava suo ja ruohoturvekangas Hienoainesmoreeni 03 - Varttunut kasvatusmetsikkö Talvi	Yhteensä	40	205	221	25	192	19.4	23.5	745	19.6	6.6	
			Hieskoivu	40	205	221	25	192	19.4	23.5	745	19.6	6.6	
		Erityispiirteet V Virkistysalue Hoitoluokka S Suojelualue (vanha koodisto)												
653	0,9	SÄÄKSRANTA 505-416-1-33 Metsämaa Lehtomainen kangas, vastaava suo ja ruohoturvekangas Hienoainesmoreeni 02 - Nuori kasvatusmetsikkö Talvi	Yhteensä	20	171	183	0	171	13.5	16.6	1895	23.0	25.7	
			Rauduskoivu	20	171	183	0	171	13.5	16.6	1895	23.0	25.7	
		Erityispiirteet V Virkistysalue Lisätiedot Taimikko on sahattu n 2012. On hyvässä kunnossa.												

Kuvio	Pinta-ala, ha	Kiinteistön nimi ja tunnus, pääryhmä, kasvupaikka, maalaji, kehitysluokka, saavutettavuus ja metsikön laatu	Puustotiedot											Toimenpidesuunnitelmat kuviolla
			puulaji	ikä, v	tilavuus m ³ /kuvio	m ³ /ha	tukkia, m ³ /ha	kuitua, m ³ /ha	läpimitta, cm	pituus, m	runkoluku, kpl/ha	ppa, m ² /ha	kasvu m ³ /ha/v	
654	1,0	SÄÄKSRANTA 505-416-1-33 Metsämaa Tuore kangas, vastaava suo ja mustikkaturvekangas Keskikarkea tai karkea kangasmaa 03 - Varttunut kasvatusmetsikkö Kesä	Yhteensä	45	211	205	56	146	21.6	22.9	589	19.2	5.4	
			Rauduskoiv	45	207	202	56	143	21.7	23.0	575	18.8	5.3	
			Haapa	45	4	4	0	4	18.7	20.0	14	0.4	0.1	
		Erityispiirteet V Virkistysalue												
655	0,5	SÄÄKSRANTA 505-416-1-33 Metsämaa Tuore kangas, vastaava suo ja mustikkaturvekangas Keskikarkea tai karkea kangasmaa T2 - Taimikko yli 1,3 m Kesä	Yhteensä	20	18	39	0	30	8.3	8.3	1574	8.5	7.5	Ensiharvennus 2028
			Kuusi	20	18	39	0	30	8.3	8.3	1574	8.5	7.5	
		Lisätiedot Taimikko on hoidettu lähiaikoina.												
656	1,3	SÄÄKSRANTA 505-416-1-33 Metsämaa Kuivahko kangas, vastaava suo ja puolukaturvekangas Kivinen keskikarkea tai karkea kangasmaa 04 - Uudistus kypsä metsikkö Kesä	Yhteensä	88	179	138	65	72	26.7	18.2	334	16.1	3.2	
			Mänty	90	135	105	52	52	27.4	17.8	237	12.4	2.5	
			Kuusi	90	30	23	12	12	27.1	20.4	48	2.5	0.5	
			Rauduskoiv	60	13	10	1	9	18.5	17.7	49	1.2	0.2	
		Erityispiirteet V Virkistysalue (Runsaasti katajia) Hoitoluokka S Suojelualue (vanha koodisto) Lisätiedot Runsaasti katajia. Niitä voisi avittaa raivaamalla kuusikkoa pois. Kuvion läpi menee sähköjohto tosi matalalla. Etelänurkassa on rohtanut rakennus., Ei kannata käsitellä ollenkaan Sääksrannan aluetta, lukuunottamatta T2 kuusikkoa myöhemmin												

Kuvio	Pinta-ala, ha	Kiinteistön nimi ja tunnus, pääryhmä, kasvupaikka, maalaji, kehitysluokka, saavutettavuus ja metsikön laatu	Puustotiedot											Toimenpidesuunnitelmat kuviolla
			puulaji	ikä, v	tilavuus m ³ /kuvio	m ³ /ha	tukkia, m ³ /ha	kuitua, m ³ /ha	läpimitta, cm	pituus, m	runkoluku, kpl/ha	ppa, m ² /ha	kasvu m ³ /ha/v	
753	0,3	SALOLA II 505-407-3-188 Metsämaa Lehtomainen kangas, vastaava suo ja ruohoturvekangas Keskikarkea tai karkea kangasmaa 03 - Varttunut kasvatusmetsikkö Kesä	Yhteensä	58	94	328	71	251	20.7	20.5	1101	32.3	13.0	
			Mänty	54	8	28	11	16	23.6	19.1	78	3.0	0.9	
			Kuusi	59	70	245	49	192	20.5	20.4	833	23.9	10.2	
			Rauduskoivu	54	16	55	11	43	19.9	21.6	190	5.4	1.9	
Lisätiedot Vesijohtolinja leikkaa kuvion itäreunaa.														
754	2,6	SALOLA II 505-407-3-188 Metsämaa Lehtomainen kangas, vastaava suo ja ruohoturvekangas Hienojakoinen kangasmaa Y1 - Ylispuustoinen taimikko Talvi	Yhteensä	32	467	179	12	156	14.9	13.1	2250	27.6	19.6	
			Kuusi	29	219	84	2	74	12.3	9.5	1736	17.1	10.8	
			Hieskoivu	29	223	85	2	81	16.6	19.2	504	9.3	8.5	
			Mänty	109	25	10	8	1	39.7	16.8	10	1.2	0.3	
Lisätiedot Kuvion keskellä on aika märkää. Taimikonhoito siten, että kuusikko harvennetaan normitiheyteen ja kuusikon päälle jätetään harvahko koivikko. Altintien talojen kohdalla kasvaa ajourassa jättiputkia.														
755	0,1	SALOLA II 505-407-3-188 Metsämaa Lehtomainen kangas, vastaava suo ja ruohoturvekangas Keskikarkea tai karkea kangasmaa 03 - Varttunut kasvatusmetsikkö Talvi	Yhteensä	54	29	333	32	297	21.8	21.3	1022	32.8	11.9	
			Kuusi	54	14	158	16	140	22.4	21.4	442	15.0	6.4	
			Rauduskoivu	54	13	154	15	136	21.9	21.7	461	15.4	4.9	
			Haapa	54	2	21	1	20	16.9	18.4	119	2.4	0.6	

Kuvio	Pinta-ala, ha	Kiinteistön nimi ja tunnus, pääryhmä, kasvupaikka, maalaji, kehitysluokka, saavutettavuus ja metsikön laatu	Puustotiedot											Toimenpidesuunnitelmat kuviolla
			puulaji	ikä, v	tilavuus m ³ /kuvio	m ³ /ha	tukkia, m ³ /ha	kuitua, m ³ /ha	läpimitta, cm	pituus, m	runkoluku, kpl/ha	ppa, m ² /ha	kasvu m ³ /ha/v	
1	1,3	Savipakka 505-410-21-575 Metsämaa Kuivahko kangas, vastaava suo ja puolukkaturvekangas Turvemaa 03 - Varttunut kasvatusmetsikkö Talvi	Yhteensä	52	182	137	38	96	19.0	14.6	901	18.9	4.5	
			Mänty	26	2	1	0	1	8.2	7.3	75	0.3	0.1	
			Kuusi	19	0	0	0	0	5.5	4.5	56	0.1	0.0	
			Rauduskoiv	15	0	0	0	0	6.4	6.6	12	0.0	0.0	
			Mänty	53	177	134	37	94	19.3	14.8	729	18.3	4.4	
			Kuusi	15	0	0	0	0	3.2	3.6	5	0.0	0.0	
			Rauduskoiv	29	1	1	0	0	8.6	11.2	21	0.1	0.0	
			Mänty	73	1	1	1	0	22.0	19.9	3	0.1	0.0	
		Erityispiirteet VL Lähivirkistysalue Lisätiedot PreFor												
2	0,7	Savipakka 505-410-21-575 Metsämaa Tuore kangas, vastaava suo ja mustikkaturvekangas Karkea moreeni 03 - Varttunut kasvatusmetsikkö Talvi	Yhteensä	48	110	160	73	84	24.2	19.3	651	18.1	Harvennus 2030	
			Kuusi	30	10	15	1	13	12.9	9.3	291	3.0		
			Rauduskoiv	23	1	1	0	1	8.7	8.6	43	0.2		
			Mänty	60	34	49	33	16	29.6	21.8	87	5.0		
			Kuusi	35	13	19	14	5	26.9	20.0	43	2.0		
			Haapa	51	52	76	26	49	24.7	21.5	187	7.9		
		Erityispiirteet VL Lähivirkistysalue Lisätiedot PreFor, Taimikkoa. Aukeaa												

Kuvio	Pinta-ala, ha	Kiinteistön nimi ja tunnus, pääryhmä, kasvupaikka, maalaji, kehitysluokka, saavutettavuus ja metsikön laatu	Puustotiedot										Toimenpidesuunnitelmat kuviolla	
			puulaji	ikä, v	tilavuus m ³ /kuvio	m ³ /ha	tukkia, m ³ /ha	kuitua, m ³ /ha	läpimitta, cm	pituus, m	runkoluku, kpl/ha	ppa, m ² /ha		kasvu m ³ /ha/v
4	1,1	Savipakka 505-410-21-575 Metsämaa Lehtomainen kangas, vastaava suo ja ruohoturvekangas Karkea moreeni 03 - Varttunut kasvatusmetsikkö Kesä	Yhteensä	38	263	244	69	166	19.6	17.2	1605	29.8	Harvennus 2027	
			Kuusi	22	28	26	0	21	10.6	9.8	740	5.0		
			Rauduskoiv	23	4	4	0	3	9.6	10.6	137	0.8		
			Mänty	45	96	89	31	57	23.3	19.0	258	10.0		
			Kuusi	41	78	72	27	44	21.5	18.6	244	8.0		
			Rauduskoiv	38	57	53	11	41	19.5	19.5	226	6.0		
Erityispiirteet VL Lähivirkistysalue Lisätiedot PreFor														
5	0,8	Savipakka 505-410-21-575 Metsämaa Lehtomainen kangas, vastaava suo ja ruohoturvekangas Karkea moreeni 03 - Varttunut kasvatusmetsikkö Kesä	Yhteensä	42	107	132	47	82	21.9	17.1	694	17.2	6.5	
			Mänty	30	1	1	0	1	11.5	10.6	25	0.2	0.1	
			Kuusi	23	3	4	0	2	9.4	7.0	174	1.0	0.5	
			Rauduskoiv	25	2	3	0	2	10.3	9.7	80	0.6	0.2	
			Mänty	46	9	11	4	7	22.4	16.5	39	1.4	0.6	
			Kuusi	31	4	6	3	3	18.6	13.4	35	0.8	0.4	
Rauduskoiv	44	87	108	40	67	23.7	18.6	341	13.2	4.7				
Erityispiirteet VL Lähivirkistysalue Lisätiedot PreFor, Vanha läjitysalue														
6	0,4	Savipakka 505-410-21-575 Metsämaa Lehtomainen kangas, vastaava suo ja ruohoturvekangas Karkea moreeni 03 - Varttunut kasvatusmetsikkö Talvi ja kuiva kesä	Yhteensä	42	85	227	85	137	22.5	18.8	971	25.8	9.8	Harvennus 2027
			Mänty	22	0	1	0	0	9.1	9.0	19	0.1	0.1	
			Kuusi	25	6	16	2	13	13.4	10.8	261	3.0	1.6	
			Rauduskoiv	24	2	5	0	4	10.1	10.4	139	0.9	0.3	
			Mänty	47	19	51	23	27	27.2	19.8	106	5.4	1.7	
			Kuusi	47	15	40	22	18	24.0	19.9	113	4.2	1.9	
Rauduskoiv	43	43	115	39	74	23.1	20.7	333	12.2	4.2				
Lisätiedot PreFor														

Kuvio	Pinta-ala, ha	Kiinteistön nimi ja tunnus, pääryhmä, kasvupaikka, maalaji, kehitysluokka, saavutettavuus ja metsikön laatu	Puustotiedot											Toimenpidesuunnitelmat kuviolla
			puulaji	ikä, v	tilavuus m ³ /kuvio	m ³ /ha	tukkia, m ³ /ha	kuitua, m ³ /ha	läpimitta, cm	pituus, m	runkoluku, kpl/ha	ppa, m ² /ha	kasvu m ³ /ha/v	
1	1,3	SOLBACKA 505-407-16-16 Metsämaa Tuore kangas, vastaava suo ja mustikkaturvekangas Karkea moreeni 03 - Varttunut kasvatusmetsikkö Kesä	Yhteensä	52	358	276	0	11	22.5	21.7	1026	27.7	6.9	Harvennus 2027
			Mänty	26	1	1	0	1	10.7	10.6	12	0.1	0.0	
			Kuusi	25	14	11	0	9	10.4	9.5	334	2.2	0.7	
			Rauduskoiv	24	3	2	0	2	10.2	11.4	57	0.4	0.1	
			Mänty	54	13	10			21.7	21.3	33	1.0	0.2	
			Kuusi	55	138	106			25.7	22.3	216	10.0	2.7	
			Rauduskoiv	55	189	146			22.7	23.5	374	14.0	3.2	
Lisätiedot PreFor														
2	0,3	SOLBACKA 505-407-16-16 Metsämaa Tuore kangas, vastaava suo ja mustikkaturvekangas Karkea moreeni 03 - Varttunut kasvatusmetsikkö Kesä	Yhteensä	47	66	223	71	144	19.8	17.9	1364	26.0	9.3	Harvennus 2030
			Mänty	31	1	2	0	1	9.4	8.8	59	0.3	0.1	
			Kuusi	26	4	14	0	11	10.0	9.2	470	2.9	1.3	
			Rauduskoiv	27	1	3	0	2	9.3	10.8	111	0.6	0.2	
			Mänty	59	5	15	9	6	25.0	20.7	34	1.6	0.4	
			Kuusi	51	34	115	44	69	21.2	18.4	442	12.8	4.8	
			Rauduskoiv	49	22	74	18	55	21.3	20.6	248	7.8	2.5	
Lisätiedot PreFor														
3	1,1	SOLBACKA 505-407-16-16 Metsämaa Tuore kangas, vastaava suo ja mustikkaturvekangas Turvemaa 02 - Nuori kasvatusmetsikkö Talvi	Yhteensä	38	126	119	11	98	14.4	12.9	1665	18.4	11.3	Harvennus 2037
			Mänty	32	2	2	0	2	9.6	8.3	78	0.5	0.2	
			Kuusi	28	11	11	0	7	9.3	8.3	437	2.3	1.2	
			Rauduskoiv	27	4	4	0	2	8.1	8.8	200	0.8	0.4	
			Mänty	39	16	15	4	11	16.7	13.5	112	2.2	1.2	
			Kuusi	42	61	57	7	49	16.6	14.3	438	8.0	5.5	
			Rauduskoiv	37	30	28	0	26	13.3	13.7	390	4.4	2.6	
			Kuusi	56	1	1	0	1	14.6	12.9	7	0.1	0.1	
			Rauduskoiv	66	1	1	0	1	21.6	19.6	3	0.1	0.1	
Lisätiedot PreFor														

Kuvio	Pinta-ala, ha	Kiinteistön nimi ja tunnus, pääryhmä, kasvupaikka, maalaji, kehitysluokka, saavutettavuus ja metsikön laatu	Puustotiedot											Toimenpidesuunnitelmat kuviolla
			puulaji	ikä, v	tilavuus m ³ /kuvio	m ³ /ha	tukkia, m ³ /ha	kuitua, m ³ /ha	läpimitta, cm	pituus, m	runkoluku, kpl/ha	ppa, m ² /ha	kasvu m ³ /ha/v	
7	0,3	SOLBACKA 505-407-16-16 Metsämaa Tuore kangas, vastaava suo ja mustikkaturvekangas Karkea moreeni 03 - Varttunut kasvatusmetsikkö Talvi	Yhteensä	50	46	154	47	102	19.6	15.4	1029	20.8	8.3	Harvennus 2035
			Mänty	37	0	1	0	0	9.4	7.9	19	0.1	0.1	
			Kuusi	30	2	8	0	6	10.5	8.5	267	1.8	0.8	
			Rauduskoiv	30	1	2	0	2	10.3	9.1	65	0.4	0.2	
			Mänty	54	2	7	2	5	18.3	14.3	41	1.0	0.4	
			Kuusi	53	37	126	43	81	21.2	16.4	571	16.1	6.3	
			Rauduskoiv	41	3	10	2	8	17.3	15.4	66	1.4	0.5	
Lisätiedot PreFor														
8	3,1	SOLBACKA 505-407-16-16 Metsämaa Lehtomainen kangas, vastaava suo ja ruohoturvekangas Karkea moreeni 03 - Varttunut kasvatusmetsikkö Talvi ja kuiva kesä	Yhteensä	58	803	260	144	113	24.1	20.8	745	26.2	5.8	Harvennus 2027
			Mänty	31	0	0	0	0	11.9	10.8	2	0.0	0.0	
			Kuusi	29	9	3	0	3	11.8	10.4	57	0.5	0.2	
			Rauduskoiv	24	2	1	0	0	8.7	10.2	20	0.1	0.0	
			Mänty	59	75	24	13	11	23.5	20.4	64	2.5	0.6	
			Kuusi	59	628	203	123	78	24.9	21.0	513	20.2	4.3	
			Rauduskoiv	52	89	29	7	21	21.5	21.5	89	2.9	0.7	
Lisätiedot PreFor, Kuviolla maastotarkastus. Huomaathan, että laskennassa on voitu käyttää ennen maastotarkastusta inventoitua puustoa. Päivitä inventointipuusto ajantasaiseksi ja lasketa kuvio uudestaan, mikäli inventointitieto on vanhentunut.														
9	1,0	SOLBACKA 505-407-16-16 Metsämaa Tuore kangas, vastaava suo ja mustikkaturvekangas Karkea moreeni 03 - Varttunut kasvatusmetsikkö Talvi ja kuiva kesä	Yhteensä	51	184	188	77	107	22.1	18.0	837	22.3	6.8	Harvennus 2028
			Mänty	29	1	1	0	0	9.4	8.7	18	0.1	0.0	
			Kuusi	28	6	6	0	5	11.0	9.1	174	1.3	0.6	
			Rauduskoiv	29	3	3	0	2	10.4	10.1	74	0.5	0.2	
			Mänty	60	47	48	28	20	24.9	18.8	125	5.3	1.5	
			Kuusi	53	48	49	29	19	24.5	18.5	151	5.7	1.8	
			Rauduskoiv	50	80	82	20	60	21.4	19.1	295	9.4	2.7	
Lisätiedot PreFor														

Kuvio	Pinta-ala, ha	Kiinteistön nimi ja tunnus, pääryhmä, kasvupaikka, maalaji, kehitysluokka, saavutettavuus ja metsikön laatu	Puustotiedot											Toimenpidesuunnitelmat kuviolla
			puulaji	ikä, v	tilavuus m ³ /kuvio	m ³ /ha	tukkia, m ³ /ha	kuitua, m ³ /ha	läpimitta, cm	pituus, m	runkoluku, kpl/ha	ppa, m ² /ha	kasvu m ³ /ha/v	
10	0,3	SOLBACKA 505-407-16-16 Metsämaa Tuore kangas, vastaava suo ja mustikkaturvekangas Karkea moreeni 02 - Nuori kasvatusmetsikkö Kesä	Yhteensä	36	29	91	16	70	15.3	12.8	1126	14.4	9.1	Harvennus 2041
			Mänty	30	1	4	0	4	12.1	10.0	78	0.7	0.5	
			Kuusi	26	2	7	0	5	9.9	8.6	234	1.4	1.0	
			Rauduskoiv	24	1	4	0	3	10.1	9.9	129	0.8	0.5	
			Mänty	38	8	26	6	20	17.0	12.9	203	4.0	2.6	
			Kuusi	36	5	17	6	11	17.8	13.9	116	2.5	1.6	
			Rauduskoiv	35	8	24	0	23	13.5	12.8	340	4.0	2.4	
			Mänty	68	2	6	4	2	25.7	20.0	13	0.7	0.3	
			Rauduskoiv	51	1	3	0	3	18.7	18.6	13	0.3	0.2	
		Lisätiedot PreFor												
12	0,3	SOLBACKA 505-407-16-16 Metsämaa Tuore kangas, vastaava suo ja mustikkaturvekangas Karkea moreeni 03 - Varttunut kasvatusmetsikkö Kesä	Yhteensä	44	29	91	26	61	18.8	15.1	661	12.9	5.2	Harvennus 2042
			Mänty	26	0	1	0	0	8.1	7.9	28	0.1	0.1	
			Kuusi	29	2	5	0	4	11.1	8.8	136	1.1	0.6	
			Rauduskoiv	30	2	7	0	6	12.6	10.6	129	1.3	0.5	
			Mänty	55	4	12	8	4	26.6	19.1	24	1.3	0.4	
			Kuusi	42	4	12	2	9	17.0	13.8	86	1.7	1.0	
			Rauduskoiv	44	13	42	9	33	19.4	15.4	230	6.1	2.2	
			Mänty	66	1	4	3	1	25.2	20.9	9	0.4	0.1	
			Rauduskoiv	62	3	9	5	4	24.0	22.6	19	0.9	0.3	
		Lisätiedot PreFor												

Kuvio	Pinta-ala, ha	Kiinteistön nimi ja tunnus, pääryhmä, kasvupaikka, maalaji, kehitysluokka, saavutettavuus ja metsikön laatu	Puustotiedot											Toimenpidesuunnitelmat kuviolla
			puulaji	ikä, v	tilavuus m ³ /kuvio	m ³ /ha	tukkia, m ³ /ha	kuitua, m ³ /ha	läpimitta, cm	pituus, m	runkoluku, kpl/ha	ppa, m ² /ha	kasvu m ³ /ha/v	
13	0,4	SOLBACKA 505-407-16-16 Metsämaa Tuore kangas, vastaava suo ja mustikkaturvekangas Karkea moreeni 03 - Varttunut kasvatusmetsikkö Kesä	Yhteensä	41	59	162	24	130	16.5	15.2	1422	22.1	9.0	Harvennus 2027
			Mänty	32	1	2	0	2	11.3	9.4	38	0.3	0.1	
			Kuusi	30	6	17	0	13	10.9	9.5	467	3.4	1.6	
			Rauduskoiv	29	1	2	0	1	9.5	9.4	54	0.3	0.1	
			Mänty	47	6	17	4	13	18.1	15.6	98	2.3	0.8	
			Kuusi	43	15	40	9	30	17.8	14.7	262	5.5	2.4	
			Rauduskoiv	42	29	79	7	70	16.8	17.2	496	9.8	3.9	
			Mänty	87	1	3	3	1	38.9	25.1	3	0.3	0.0	
			Rauduskoiv	69	1	2	1	1	25.2	22.8	4	0.2	0.1	
		Lisätiedot PreFor												
14	0,8	SOLBACKA 505-407-16-16 Metsämaa Lehtomainen kangas, vastaava suo ja ruohoturvekangas Karkea moreeni 03 - Varttunut kasvatusmetsikkö Kesä	Yhteensä	41	212	261	99	157	22.1	20.5	1039	27.1	10.4	Harvennus 2030
			Mänty	22	0	0	0	0	7.9	7.4	26	0.1	0.0	
			Kuusi	22	7	9	0	7	10.4	9.0	266	1.8	0.8	
			Rauduskoiv	23	2	2	0	2	10.9	11.0	53	0.4	0.1	
			Mänty	44	7	9	4	5	22.2	19.3	26	0.9	0.2	
			Kuusi	40	72	88	53	34	25.6	21.5	206	8.6	4.0	
			Rauduskoiv	44	122	150	40	108	21.9	21.6	458	15.1	5.3	
			Kuusi	63	1	1	1	0	25.4	23.6	2	0.1	0.0	
			Rauduskoiv	59	1	1	1	1	25.1	27.5	2	0.1	0.0	
		Lisätiedot PreFor, Kuviolla maastotarkastus. Huomaathan, että laskennassa on voitu käyttää ennen maastotarkastusta inventoitua puustoa. Päivitä inventointipuusto ajantasaiseksi ja lasketa kuvio uudestaan, mikäli inventointitieto on vanhentunut.												

Kuvio	Pinta-ala, ha	Kiinteistön nimi ja tunnus, pääryhmä, kasvupaikka, maalaji, kehitysluokka, saavutettavuus ja metsikön laatu	Puustotiedot											Toimenpidesuunnitelmat kuviolla
			puulaji	ikä, v	tilavuus m ³ /kuvio	m ³ /ha	tukkia, m ³ /ha	kuitua, m ³ /ha	läpimitta, cm	pituus, m	runkoluku, kpl/ha	ppa, m ² /ha	kasvu m ³ /ha/v	
15	0,4	SOLBACKA 505-407-16-16 Metsämaa Lehtomainen kangas, vastaava suo ja ruohoturvekangas Karkea moreeni 03 - Varttunut kasvatusmetsikkö Kesä	Yhteensä	39	51	142	42	97	21.1	17.3	715	17.6	8.3	Harvennus 2030
			Mänty	27	0	1	0	1	12.2	10.1	22	0.2	0.1	
			Kuusi	28	8	21	2	18	14.4	11.1	274	3.7	2.3	
			Rauduskoiv	24	1	3	0	3	12.4	11.0	55	0.6	0.2	
			Mänty	44	2	5	2	3	20.4	16.8	20	0.6	0.3	
			Kuusi	37	12	33	13	19	21.0	16.1	150	4.2	2.2	
			Rauduskoiv	42	23	64	19	44	23.6	20.9	175	6.8	2.8	
			Rauduskoiv	64	5	15	7	8	31.3	23.8	19	1.5	0.4	
		Lisätiedot PreFor												
16	0,2	SOLBACKA 505-407-16-16 Metsämaa Lehtomainen kangas, vastaava suo ja ruohoturvekangas Karkea moreeni 03 - Varttunut kasvatusmetsikkö Talvi ja kuiva kesä	Yhteensä	39	32	169	59	104	19.6	16.0	1207	22.2	10.7	Harvennus 2038
			Mänty	29	2	9	0	8	13.0	10.6	142	1.6	0.8	
			Kuusi	23	2	10	0	8	10.9	9.3	284	2.1	1.1	
			Rauduskoiv	24	1	6	0	5	10.1	10.6	190	1.2	0.6	
			Mänty	38	3	17	4	13	18.9	14.6	94	2.3	1.2	
			Kuusi	49	17	89	51	37	25.1	19.2	252	9.8	4.6	
			Rauduskoiv	35	7	39	5	33	17.3	16.2	245	5.2	2.4	
		Lisätiedot PreFor												
17	2,1	SOLBACKA 505-407-16-16 Metsämaa Lehtomainen kangas, vastaava suo ja ruohoturvekangas Karkea moreeni 03 - Varttunut kasvatusmetsikkö Talvi ja kuiva kesä	Yhteensä	46	495	235	12	40	23.8	20.7	696	24.1	10.3	Harvennus 2030
			Mänty	26	2	1	0	1	10.3	9.5	14	0.1	0.0	
			Kuusi	24	11	5	0	4	11.8	10.2	98	0.9	0.4	
			Rauduskoiv	22	2	1	0	1	9.8	10.1	33	0.2	0.1	
			Mänty	50	80	38			25.0	20.7	95	4.0	1.6	
			Kuusi	49	304	144			25.4	21.5	304	14.0	6.5	
			Rauduskoiv	42	97	46	12	33	21.5	20.9	152	4.9	1.7	
		Lisätiedot PreFor, Kuviolla maastotarkastus. Huomaathan, että laskennassa on voitu käyttää ennen maastotarkastusta inventoitua puustoa. Päivitä inventointipuusto ajantasaiseksi ja lasketa kuvio uudestaan, mikäli inventointitieto on vanhentunut.												

Kuvio	Pinta-ala, ha	Kiinteistön nimi ja tunnus, pääryhmä, kasvupaikka, maalaji, kehitysluokka, saavutettavuus ja metsikön laatu	Puustotiedot											Toimenpidesuunnitelmat kuviolla
			puulaji	ikä, v	tilavuus m ³ /kuvio	m ³ /ha	tukkia, m ³ /ha	kuitua, m ³ /ha	läpimitta, cm	pituus, m	runkoluku, kpl/ha	ppa, m ² /ha	kasvu m ³ /ha/v	
18	0,2	SOLBACKA 505-407-16-16 Metsämaa Tuore kangas, vastaava suo ja mustikkaturvekangas Karkea moreeni 03 - Varttunut kasvatusmetsikkö Kesä	Yhteensä	33	25	101	28	64	16.1	13.7	1417	14.9	8.6	Harvennus 2043
			Mänty	28	1	6	0	4	9.3	9.0	210	1.2	0.9	
			Kuusi	23	3	10	0	5	7.9	8.2	587	2.2	1.3	
			Rauduskoiv	27	1	3	0	2	8.5	9.4	129	0.6	0.3	
			Mänty	34	8	31	15	15	22.2	16.9	111	3.7	2.1	
			Kuusi	27	5	19	3	15	14.8	12.3	205	3.1	1.9	
			Rauduskoiv	32	4	17	2	15	16.4	15.0	131	2.5	1.3	
			Mänty	61	3	12	7	5	23.9	19.9	29	1.2	0.6	
			Rauduskoiv	57	1	4	1	3	19.7	20.0	15	0.4	0.2	
		Lisätiedot PreFor												
19	0,8	SOLBACKA 505-407-16-16 Metsämaa Lehtomainen kangas, vastaava suo ja ruohoturvekangas Karkea moreeni 03 - Varttunut kasvatusmetsikkö Talvi ja kuiva kesä	Yhteensä	46	218	288	130	154	23.0	21.2	910	28.3	11.5	Harvennus 2030
			Mänty	24	1	1	0	1	10.6	11.4	12	0.1	0.0	
			Kuusi	22	6	8	0	7	12.4	11.2	144	1.4	0.8	
			Rauduskoiv	24	2	2	0	2	12.6	13.8	29	0.3	0.1	
			Mänty	48	31	40	14	25	22.4	20.3	119	4.2	1.2	
			Kuusi	48	143	189	106	81	25.0	22.3	438	17.5	7.6	
			Rauduskoiv	43	36	48	10	37	20.2	21.4	168	4.8	1.8	
		Lisätiedot PreFor, Kuviolla maastotarkastus. Huomaathan, että laskennassa on voitu käyttää ennen maastotarkastusta inventoitua puustoa. Päivitä inventointipuusto ajantasaiseksi ja lasketa kuvio uudestaan, mikäli inventointitieto on vanhentunut.												

Kuvio	Pinta-ala, ha	Kiinteistön nimi ja tunnus, pääryhmä, kasvupaikka, maalaji, kehitysluokka, saavutettavuus ja metsikön laatu	Puustotiedot											Toimenpidesuunnitelmat kuviolla
			puulaji	ikä, v	tilavuus m ³ /kuvio	m ³ /ha	tukkia, m ³ /ha	kuitua, m ³ /ha	läpimitta, cm	pituus, m	runkoluku, kpl/ha	ppa, m ² /ha	kasvu m ³ /ha/v	
20	0,4	SOLBACKA 505-407-16-16 Metsämaa Tuore kangas, vastaava suo ja mustikkaturvekangas Turvema 03 - Varttunut kasvatusmetsikkö Talvi	Yhteensä	49	81	194	52	133	18.1	16.1	1601	24.6	5.7	Harvennus 2028
			Mänty	32	0	1	0	1	9.0	8.7	40	0.2	0.0	
			Kuusi	31	9	21	0	16	10.1	9.1	688	4.2	0.8	
			Rauduskoiv	27	1	2	0	2	8.2	9.8	118	0.5	0.1	
			Mänty	50	2	5	2	3	19.2	16.8	24	0.6	0.2	
			Kuusi	54	53	126	45	80	20.5	17.8	538	14.5	3.7	
			Rauduskoiv	47	14	34	4	30	17.8	17.7	188	4.2	0.9	
			Rauduskoiv	86	2	4	2	2	30.6	23.4	5	0.4	0.0	
		Lisätiedot PreFor												
21	0,4	SOLBACKA 505-407-16-16 Metsämaa Lehtomainen kangas, vastaava suo ja ruohoturvekangas Karkea moreeni 03 - Varttunut kasvatusmetsikkö Kesä	Yhteensä	35	40	112	18	89	16.7	14.9	1018	15.8	9.0	Ensiharvennus 2031, Taimikonharvennus 2026
			Mänty	26	1	3	0	2	12.0	10.0	50	0.5	0.3	
			Kuusi	24	3	8	0	6	10.2	9.2	245	1.6	1.1	
			Rauduskoiv	25	2	6	0	6	11.4	11.5	137	1.1	0.6	
			Mänty	41	4	12	4	8	21.1	15.2	52	1.6	1.0	
			Kuusi	39	3	9	2	7	17.5	14.2	60	1.3	0.8	
			Rauduskoiv	34	21	58	4	52	16.2	15.4	438	8.1	4.5	
			Kuusi	46	0	1	0	1	14.6	12.9	7	0.1	0.1	
Rauduskoiv	55	6	16	8	8	26.4	23.3	29	1.5	0.6				
		Lisätiedot PreFor												
22	0,2	SOLBACKA 505-407-16-16 Metsämaa Tuore kangas, vastaava suo ja mustikkaturvekangas Karkea moreeni 03 - Varttunut kasvatusmetsikkö Talvi ja kuiva kesä	Yhteensä	45	44	188	35	146	18.2	15.9	1273	24.7	9.0	Harvennus 2027
			Mänty	30	0	1	0	0	8.8	8.5	21	0.1	0.0	
			Kuusi	28	2	8	0	6	9.9	8.9	262	1.6	0.7	
			Rauduskoiv	25	0	2	0	1	9.5	9.7	53	0.3	0.1	
			Mänty	50	5	20	6	14	19.2	16.1	99	2.6	0.9	
			Kuusi	49	18	75	19	55	19.8	16.5	368	9.3	3.7	
			Rauduskoiv	44	20	83	11	71	18.1	16.7	470	10.8	3.6	
		Lisätiedot PreFor												

Kuvio	Pinta-ala, ha	Kiinteistön nimi ja tunnus, pääryhmä, kasvupaikka, maalaji, kehitysluokka, saavutettavuus ja metsikön laatu	Puustotiedot											Toimenpidesuunnitelmat kuviolla
			puulaji	ikä, v	tilavuus m ³ /kuvio	m ³ /ha	tukkia, m ³ /ha	kuitua, m ³ /ha	läpimitta, cm	pituus, m	runkoluku, kpl/ha	ppa, m ² /ha	kasvu m ³ /ha/v	
23	0,7	SOLBACKA 505-407-16-16 Metsämaa Tuore kangas, vastaava suo ja mustikkaturvekangas Karkea moreeni 04 - Uudistuskypsä metsikkö Kesä	Yhteensä	60	184	264	160	100	26.2	21.7	738	26.1	5.4	Avohakkuu 2038, Kuusen istutus 2038, Laikkumätästys 2038, Mekaaninen heinäntorjunta 2040
			Mänty	28	0	1	0	0	9.1	8.3	19	0.1	0.0	
			Kuusi	29	10	15	1	12	13.1	10.1	260	2.8	1.0	
			Rauduskoiv	21	0	0	0	0	8.5	8.5	21	0.1	0.0	
			Mänty	69	75	107	77	30	29.8	23.8	154	9.8	1.7	
			Kuusi	59	62	89	57	31	25.5	22.1	201	8.5	1.8	
			Rauduskoiv	62	36	51	25	26	28.7	24.2	83	4.8	0.9	
Lisätiedot PreFor														
24	1,1	SOLBACKA 505-407-16-16 Metsämaa Kuivahko kangas, vastaava suo ja puolukkaturvekangas Turvemaa 03 - Varttunut kasvatusmetsikkö Talvi	Yhteensä	54	254	234	109	120	22.5	18.8	994	26.3	2.8	Harvennus 2030
			Mänty	34	0	0	0	0	8.9	7.8	6	0.0	0.0	
			Kuusi	31	8	8	0	5	10.4	8.4	252	1.7	0.1	
			Rauduskoiv	31	1	1	0	1	9.5	9.3	33	0.2	0.0	
			Mänty	75	99	91	59	32	27.9	21.9	164	8.9	0.9	
			Kuusi	37	77	71	35	35	20.8	16.8	317	8.7	0.9	
			Rauduskoiv	56	69	63	15	48	21.1	20.1	222	6.8	0.9	
Lisätiedot PreFor														
25	0,4	SOLBACKA 505-407-16-16 Metsämaa Tuore kangas, vastaava suo ja mustikkaturvekangas Karkea moreeni 02 - Nuori kasvatusmetsikkö Talvi	Yhteensä	38	40	90	14	72	16.1	13.1	924	14.2	8.6	
			Mänty	26	0	1	0	1	9.9	8.6	18	0.1	0.1	
			Kuusi	27	3	7	0	5	10.7	8.9	195	1.4	1.0	
			Rauduskoiv	29	2	4	0	3	11.0	10.2	90	0.7	0.4	
			Mänty	41	7	16	1	14	16.1	12.7	138	2.5	1.6	
			Kuusi	39	8	18	6	12	18.3	13.4	128	2.8	1.9	
			Rauduskoiv	38	17	37	3	33	15.9	13.4	339	6.0	3.2	
			Kuusi	66	0	1	0	1	17.1	11.2	5	0.1	0.1	
Rauduskoiv	63	3	7	4	4	27.6	24.5	11	0.6	0.3				
Lisätiedot PreFor														

Kuvio	Pinta-ala, ha	Kiinteistön nimi ja tunnus, pääryhmä, kasvupaikka, maalaji, kehitysluokka, saavutettavuus ja metsikön laatu	Puustotiedot											Toimenpidesuunnitelmat kuviolla
			puulaji	ikä, v	tilavuus m ³ /kuvio	m ³ /ha	tukkia, m ³ /ha	kuitua, m ³ /ha	läpimitta, cm	pituus, m	runkoluku, kpl/ha	ppa, m ² /ha	kasvu m ³ /ha/v	
26	0,7	SOLBACKA 505-407-16-16 Metsämaa Tuore kangas, vastaava suo ja mustikkaturvekangas Karkea moreeni 02 - Nuori kasvatusmetsikkö Talvi ja kuiva kesä	Yhteensä	41	152	227	22	193	15.8	17.2	1914	27.3	10.5	Harvennus 2027
			Mänty	26	0	0	0	0	7.1	8.4	7	0.0	0.0	
			Kuusi	21	7	11	0	6	8.6	8.8	516	2.2	1.1	
			Rauduskoiv	22	1	1	0	1	7.8	10.5	68	0.3	0.1	
			Mänty	50	4	6	2	4	18.7	17.8	29	0.7	0.2	
			Kuusi	44	27	40	12	27	19.1	17.9	180	4.4	2.0	
			Rauduskoiv	42	112	168	8	154	15.9	18.0	1111	19.6	7.1	
			Rauduskoiv	61	1	1	1	1	21.1	24.9	3	0.1	0.0	
		Lisätiedot PreFor												
27	3,4	SOLBACKA 505-407-16-16 Metsämaa Tuore kangas, vastaava suo ja mustikkaturvekangas Karkea moreeni 03 - Varttunut kasvatusmetsikkö Kesä	Yhteensä	54	737	218	0	5	23.5	19.9	872	23.7	6.2	Harvennus 2028
			Mänty	28	0	0	0	0	9.0	9.1	19	0.1	0.0	
			Kuusi	23	20	6	0	4	8.7	8.2	275	1.3	0.4	
			Rauduskoiv	23	3	1	0	1	9.2	10.0	51	0.3	0.1	
			Mänty	61	554	164			25.6	21.1	361	17.0	2.9	
			Kuusi	37	98	29			23.1	19.8	83	3.0	1.9	
			Rauduskoiv	43	61	18			19.1	19.7	83	2.0	0.9	
		Lisätiedot PreFor												
1	0,6	SORARAJALA 505-407-18-7 Metsämaa Tuore kangas, vastaava suo ja mustikkaturvekangas Karkea moreeni T2 - Taimikko yli 1,3 m Talvi ja kuiva kesä	Yhteensä	26	19	32	0	27	11.0	9.2	923	6.8	6.1	
			Mänty	26	1	1	0	1	9.2	7.7	46	0.3	0.3	
			Kuusi	23	1	1	0	1	8.2	7.0	83	0.4	0.3	
			Rauduskoiv	22	1	2	0	1	7.9	8.7	93	0.4	0.4	
			Mänty	30	6	10	0	9	11.5	10.0	224	1.9	2.0	
			Kuusi	23	5	9	0	7	10.6	7.5	320	2.2	1.6	
			Rauduskoiv	27	5	9	0	8	12.6	11.7	157	1.6	1.5	
		Lisätiedot PreFor												

Kuvio	Pinta-ala, ha	Kiinteistön nimi ja tunnus, pääryhmä, kasvupaikka, maalaji, kehitysluokka, saavutettavuus ja metsikön laatu	Puustotiedot											Toimenpidesuunnitelmat kuviolla
			puulaji	ikä, v	tilavuus m ³ /kuvio	m ³ /ha	tukkia, m ³ /ha	kuitua, m ³ /ha	läpimitta, cm	pituus, m	runkoluku, kpl/ha	ppa, m ² /ha	kasvu m ³ /ha/v	
2	0,4	SORARAJALA 505-407-18-7 Metsämaa Tuore kangas, vastaava suo ja mustikkaturvekangas Karkea moreeni 02 - Nuori kasvatusmetsikkö Kesä	Yhteensä	33	48	124	2	106	12.2	12.6	2325	19.3	12.8	
			Mänty	26	2	6	0	4	8.7	8.6	264	1.2	0.9	
			Kuusi	22	3	7	0	4	7.8	7.6	445	1.6	1.2	
			Rauduskoiv	21	1	1	0	1	7.2	8.9	101	0.3	0.2	
			Mänty	36	27	70	2	63	13.4	13.1	911	10.5	6.7	
			Kuusi	33	4	10	0	8	11.7	12.1	178	1.5	1.2	
			Rauduskoiv	34	11	30	0	27	12.5	14.8	426	4.2	2.6	
Lisätiedot PreFor														
3	2,8	SORARAJALA 505-407-18-7 Metsämaa Tuore kangas, vastaava suo ja mustikkaturvekangas Karkea moreeni 03 - Varttunut kasvatusmetsikkö Kesä	Yhteensä	40	559	197	33	153	16.8	16.9	1639	24.4	9.1	
			Mänty	27	4	2	0	1	8.9	8.8	62	0.3	0.1	
			Kuusi	25	37	13	0	9	9.6	9.1	475	2.6	1.3	
			Rauduskoiv	26	17	6	0	4	8.9	10.5	238	1.2	0.4	
			Mänty	41	51	18	4	13	17.4	15.9	107	2.3	0.8	
			Kuusi	42	50	17	7	11	19.2	17.7	79	2.0	0.9	
			Rauduskoiv	44	401	141	22	116	18.4	18.9	678	16.0	5.6	
Lisätiedot PreFor														
670	1,0	SUNILA 505-410-7-74 Metsämaa Tuore kangas, vastaava suo ja mustikkaturvekangas Keskikarkea tai karkea kangasmaa 04 - Uudistuskypsä metsikkö Kesä	Yhteensä	96	175	172	115	56	30.5	24.8	234	15.1	1.8	
			Mänty	119	59	58	49	8	32.4	24.8	67	5.1	0.1	
			Kuusi	84	81	80	56	24	28.4	24.4	125	6.9	1.5	
			Rauduskoiv	84	35	35	10	24	32.0	25.8	42	3.1	0.2	
Erityispiirteet VU Urheilu- ja virkistyspalvelujen alue														
Hoitoluokka S Suojelualue (vanha koodisto)														
Lisätiedot Uimaranta, Suojelussa, ei toimenpiteitä AM														

Kuvio	Pinta-ala, ha	Kiinteistön nimi ja tunnus, pääryhmä, kasvupaikka, maalaji, kehitysluokka, saavutettavuus ja metsikön laatu	Puustotiedot											Toimenpide-suunnitelmat kuviolla
			puulaji	ikä, v	tilavuus m ³ /kuvio	m ³ /ha	tukkia, m ³ /ha	kuitua, m ³ /ha	läpimitta, cm	pituus, m	runkoluku, kpl/ha	ppa, m ² /ha	kasvu m ³ /ha/v	
671	0,7	SUNILA 505-410-7-74 Metsämaa Kuivahko kangas, vastaava suo ja puolukkaturvekangas Keskikarkea tai karkea kangasmaa Y1 - Ylispuustoinen taimikko Kesä	Yhteensä	62	42	57	34	8	18.4	13.8	2361	8.2	4.4	
			Mänty	15	10	14	0	0	5.0	4.5	2321	4.5	3.7	
			Mänty	119	32	43	34	8	34.6	25.2	40	3.7	0.7	
		Erityispiirteet VU Urheilu- ja virkistyspalvelujen alue Lisätiedot Uimaranta. Ylispuut saa olla taimikon päällä. Taimikonhoito on tehty kesällä 2015.												
672	0,2	SUNILA 505-410-7-74 Metsämaa Tuore kangas, vastaava suo ja mustikkaturvekangas Keskikarkea tai karkea kangasmaa 03 - Varttunut kasvatusmetsikkö Kesä	Yhteensä	76	70	309	214	93	30.5	25.6	423	26.1	4.7	
			Mänty	99	4	18	16	3	29.9	25.0	23	1.6	0.1	
			Kuusi	74	63	278	195	82	30.7	25.6	381	23.4	4.5	
			Rauduskoiv	74	3	13	4	9	27.3	25.7	19	1.1	0.1	
		Lisätiedot Harvennettu. Lepo.												
673	0,1	SUNILA 505-410-7-74 Metsämaa Tuore kangas, vastaava suo ja mustikkaturvekangas Keskikarkea tai karkea kangasmaa 03 - Varttunut kasvatusmetsikkö Kesä	Yhteensä	46	25	191	36	152	18.9	19.8	803	20.2	7.3	
			Mänty	49	11	82	16	65	17.8	17.5	424	9.6	3.5	
			Rauduskoiv	44	14	109	20	87	19.9	21.9	379	10.6	3.8	
		Lisätiedot Harvennettu. Lepo.												
674	0,6	SUNILA 505-410-7-74 Metsämaa Tuore kangas, vastaava suo ja mustikkaturvekangas Saraturve T2 - Taimikko yli 1,3 m Talvi	Yhteensä	17	8	13	0	0	5.8	4.9	1687	4.4	3.7	Ensiharvennus 2037, Ennakkoraivaus 2037
			Kuusi	17	8	13	0	0	5.8	4.9	1687	4.4	3.7	
		Lisätiedot Taimikonhoito on tehty kesällä 2015.												

Kuvio	Pinta-ala, ha	Kiinteistön nimi ja tunnus, pääryhmä, kasvupaikka, maalaji, kehitysluokka, saavutettavuus ja metsikön laatu	Puustotiedot										Toimenpidesuunnitelmat kuviolla	
			puulaji	ikä, v	tilavuus m ³ /kuvio	m ³ /ha	tukkia, m ³ /ha	kuitua, m ³ /ha	läpimitta, cm	pituus, m	runkoluku, kpl/ha	ppa, m ² /ha		kasvu m ³ /ha/v
675	0,6	SUNILA 505-410-7-74 Metsämaa Kuivahko kangas, vastaava suo ja puolukkaturvekangas Keskikarkea tai karkea kangasmaa 03 - Varttunut kasvatusmetsikkö Talvi	Yhteensä	44	105	175	43	129	19.1	15.8	923	22.8	8.3	
			Mänty	44	90	150	43	105	19.9	16.0	699	19.2	7.4	
			Kuusi	44	1	2	0	2	13.8	10.9	21	0.3	0.1	
			Rauduskoiv	44	14	24	0	22	15.1	15.4	203	3.3	0.8	
Lisätiedot Harvennettu. Lepo.														
337.1	0,7	Suonsivu 505-407-3-72 Metsämaa Kuiva kangas, vastaava suo ja varputurvekangas Rahkaturve 03 - Varttunut kasvatusmetsikkö Talvi	Yhteensä	65	110	169	40	126	19.0	14.5	959	23.5	2.4	
			Mänty	67	99	152	40	110	19.4	14.5	825	21.1	2.2	
			Kuusi	52	5	7	0	7	14.6	12.0	79	1.2	0.1	
			Hieskoivu	52	6	10	0	10	17.2	17.7	55	1.2	0.1	
Lisätiedot Kuviolla suota														
384	0,8	Suonsivu 505-407-3-72 Metsämaa Tuore kangas, vastaava suo ja mustikkaturvekangas Keskikarkea tai karkea kangasmaa 03 - Varttunut kasvatusmetsikkö Kesä	Yhteensä	56	150	191	55	134	22.7	18.8	607	21.3	7.1	Harvennus 2042
			Mänty	54	72	92	18	72	21.8	18.0	317	10.6	3.4	
			Kuusi	59	59	75	30	45	24.2	19.6	211	8.1	2.9	
			Rauduskoiv	54	18	23	6	17	21.5	19.3	79	2.6	0.8	
Erityispiirteet EV Suojaviheralue														
385	3,3	Suonsivu 505-407-3-72 Metsämaa Tuore kangas, vastaava suo ja mustikkaturvekangas Keskikarkea tai karkea kangasmaa 03 - Varttunut kasvatusmetsikkö Kesä	Yhteensä	66	592	178	85	92	27.1	23.6	321	16.0	3.8	
			Mänty	64	120	36	14	21	22.7	21.0	97	3.6	0.9	
			Kuusi	69	330	99	59	39	28.5	24.5	159	8.6	2.0	
			Hieskoivu	59	84	25	8	18	27.3	23.7	44	2.4	0.5	
			Haapa	59	20	6	2	5	34.6	25.4	6	0.6	0.1	
			Tervaleppä	59	38	11	2	10	26.6	24.4	15	0.8	0.3	
Lisätiedot Harvennuksen jälkeen myrsky pölläyttänyt kaksi kertaa. Kuviolla on melko raju 5 cm:n kuusen taimikko. Myrskypuita kerätty kesällä 2015.														

Kuvio	Pinta-ala, ha	Kiinteistön nimi ja tunnus, pääryhmä, kasvupaikka, maalaji, kehitysluokka, saavutettavuus ja metsikön laatu	Puustotiedot											Toimenpidesuunnitelmat kuviolla
			puulaji	ikä, v	tilavuus m ³ /kuvio	m ³ /ha	tukkia, m ³ /ha	kuitua, m ³ /ha	läpimitta, cm	pituus, m	runkoluku, kpl/ha	ppa, m ² /ha	kasvu m ³ /ha/v	
1	0,3	Taka-Anttila 505-407-15-28 Metsämaa Lehtomainen kangas, vastaava suo ja ruohoturvekangas Karkea moreeni 03 - Varttunut kasvatusmetsikkö Kesä	Yhteensä	50	70	211	124	84	26.2	23.2	495	19.4	5.8	Avohakkuu 2040, Kuusen istutus 2041, Uudistusalan raivaus 2040, Laikkumätästys 2041, Mekaaninen heinäntorjunta 2042
			Kuusi	22	1	3	0	2	12.6	9.2	51	0.5	0.2	
			Rauduskoiv	14	0	0	0	0	6.7	5.4	39	0.1	0.0	
			Mänty	38	1	3	1	2	20.0	19.1	10	0.3	0.1	
			Kuusi	51	46	137	93	43	27.3	23.1	265	12.6	3.8	
			Rauduskoiv	52	23	68	30	37	25.6	25.0	130	5.9	1.7	
Lisätiedot PreFor														
2	0,8	Taka-Anttila 505-407-15-28 Metsämaa Tuore kangas, vastaava suo ja mustikkaturvekangas Karkea moreeni 04 - Uudistuskypsä metsikkö Talvi ja kuiva kesä	Yhteensä	54	205	250	172	76	28.6	23.6	530	22.9	4.9	Avohakkuu 2027, Kuusen istutus 2028, Laikkumätästys 2028, Mekaaninen heinäntorjunta 2029
			Mänty	32	0	1	0	0	9.8	8.9	16	0.1	0.0	
			Kuusi	25	2	3	0	2	10.3	7.3	95	0.6	0.2	
			Rauduskoiv	29	1	2	0	2	13.0	10.9	26	0.3	0.1	
			Mänty	55	13	16	12	4	33.2	24.8	17	1.4	0.2	
			Kuusi	55	151	185	143	41	30.1	24.7	280	16.1	3.5	
Rauduskoiv	54	37	45	18	27	25.6	22.5	96	4.4	0.9				
Lisätiedot PreFor, Osayleiskaavassa AP-aluetta.														
3	0,2	Taka-Anttila 505-407-15-28 Metsämaa Tuore kangas, vastaava suo ja mustikkaturvekangas Karkea moreeni 03 - Varttunut kasvatusmetsikkö Kesä	Yhteensä	43	12	80	12	65	17.0	14.3	684	11.5	5.8	Harvennus 2041
			Mänty	33	0	1	0	1	9.5	9.5	21	0.1	0.1	
			Kuusi	29	1	5	0	4	11.5	9.1	127	1.1	0.6	
			Rauduskoiv	22	0	1	0	1	7.6	8.9	65	0.2	0.1	
			Mänty	48	2	15	4	11	19.2	13.7	87	2.2	1.3	
			Kuusi	50	3	16	6	10	20.0	15.1	85	2.2	1.1	
			Rauduskoiv	41	6	36	1	34	16.4	15.0	276	5.2	2.3	
Rauduskoiv	50	1	5	1	4	17.9	19.7	23	0.5	0.3				
Lisätiedot PreFor														

Kuvio	Pinta-ala, ha	Kiinteistön nimi ja tunnus, pääryhmä, kasvupaikka, maalaji, kehitysluokka, saavutettavuus ja metsikön laatu	Puustotiedot											Toimenpidesuunnitelmat kuviolla
			puulaji	ikä, v	tilavuus m ³ /kuvio	m ³ /ha	tukkia, m ³ /ha	kuitua, m ³ /ha	läpimitta, cm	pituus, m	runkoluku, kpl/ha	ppa, m ² /ha	kasvu m ³ /ha/v	
4	0,3	Taka-Anttila 505-407-15-28 Metsämaa Tuore kangas, vastaava suo ja mustikkaturvekangas Karkea moreeni 04 - Uudistus kypsä metsikkö Talvi ja kuiva kesä	Yhteensä	60	75	224	143	78	27.1	22.3	535	21.7	4.9	Avohakkuu 2030, Kuusen istutus 2031, Laikkumätästys 2031, Mekaaninen heinäntorjunta 2032
			Mänty	23	0	0	0	0	5.9	5.7	3	0.0	0.0	
			Kuusi	24	1	3	0	2	11.1	9.1	66	0.5	0.2	
			Rauduskoivu	28	1	2	0	2	12.2	10.2	42	0.4	0.1	
			Mänty	70	4	11	8	3	27.8	22.1	17	1.0	0.2	
			Kuusi	63	56	165	121	43	29.3	23.4	280	15.3	3.3	
			Rauduskoivu	55	15	43	14	28	22.4	21.1	127	4.5	1.1	
Lisätiedot PreFor														
1	4,3	Takapiettilä 505-407-11-1576 Metsämaa Lehtomainen kangas, vastaava suo ja ruohoturvekangas Karkea moreeni 04 - Uudistus kypsä metsikkö Aina	Yhteensä	68	709	164	123	40	31.7	26.0	202	13.5		
			Mänty	69	26	6	0	6	31.3	25.6	8	0.5		
			Kuusi	69	644	149	119	29	32.3	26.2	169	12.1		
			Rauduskoivu	59	39	9	4	5	23.8	22.9	25	0.9		
Erityispiirteet Ulkoilumetsä														
Hoitoluokka C2.1 Ulkoilumetsä (vanha koodisto)														
Lisätiedot PreFor														
1	1,0	Takapiettilä 505-407-11-1576 Metsämaa Kuivahko kangas, vastaava suo ja puolukkaturvekangas Rahkaturve 04 - Uudistus kypsä metsikkö Ei määritelty Ei määritelty	Yhteensä	92	127	125	66	58	24.1	16.6	399	15.7	1.9	
			Mänty	94	116	114	65	48	24.5	16.5	348	14.3	1.8	
			Hieskoivu	74	11	11	2	10	19.6	17.4	51	1.4	0.1	

Kuvio	Pinta-ala, ha	Kiinteistön nimi ja tunnus, pääryhmä, kasvupaikka, maalaji, kehitysluokka, saavutettavuus ja metsikön laatu	Puustotiedot											Toimenpidesuunnitelmat kuviolla
			puulaji	ikä, v	tilavuus m ³ /kuvio	m ³ /ha	tukkia, m ³ /ha	kuitua, m ³ /ha	läpimitta, cm	pituus, m	runkoluku, kpl/ha	ppa, m ² /ha	kasvu m ³ /ha/v	
2	0,4	Takapietilä 505-407-11-1576 Metsämaa Lehtomainen kangas, vastaava suo ja ruohoturvekangas Karkea moreeni 03 - Varttunut kasvatusmetsikkö Kesä	Yhteensä	36	57	136	36	95	18.7	14.8	1083	19.4	9.4	
			Kuusi	24	8	18	1	14	11.7	9.4	437	3.7	2.0	
			Rauduskoiv	25	1	2	0	2	11.0	10.2	54	0.4	0.2	
			Mänty	45	5	13	6	7	24.3	18.8	33	1.4	0.6	
			Kuusi	33	15	36	10	25	18.9	13.8	240	5.4	2.8	
			Rauduskoiv	37	20	48	6	41	18.1	15.6	295	6.7	3.2	
			Mänty	65	4	10	7	3	35.9	23.8	9	1.0	0.3	
			Kuusi	70	2	6	5	1	30.1	23.0	7	0.5	0.2	
			Rauduskoiv	51	1	3	2	22.9	22.7	8	0.3	0.1		
		Lisätiedot PreFor												
3	1,1	Takapietilä 505-407-11-1576 Metsämaa Tuore kangas, vastaava suo ja mustikkaturvekangas Karkea moreeni 04 - Uudistuskypsä metsikkö Talvi ja kuiva kesä	Yhteensä	50	326	292	211	79	30.2	24.3	584	26.4	5.5	
			Mänty	32	1	1	0	1	10.9	10.5	11	0.1	0.0	
			Kuusi	30	12	11	1	9	13.5	10.3	172	2.0	0.7	
			Rauduskoiv	31	5	4	0	4	14.6	12.7	46	0.7	0.2	
			Mänty	66	29	26	19	7	30.2	24.7	34	2.3	0.4	
			Kuusi	51	236	211	174	36	33.9	26.9	235	17.3	3.4	
			Rauduskoiv	47	44	40	17	22	25.6	22.3	86	4.0	0.8	
		Lisätiedot PreFor, Jyrkänteiden alla on aineksia monimuotoisuuteen.												
5	2,3	Takapietilä 505-407-11-1576 Metsämaa Tuore kangas, vastaava suo ja mustikkaturvekangas Karkea moreeni 04 - Uudistuskypsä metsikkö Talvi ja kuiva kesä	Yhteensä	58	661	290	213	75	31.1	25.3	491	25.0	4.9	
			Mänty	28	1	1	0	0	9.7	8.5	16	0.1	0.0	
			Kuusi	28	11	5	0	4	13.2	10.1	79	0.9	0.3	
			Rauduskoiv	24	2	1	0	1	9.5	9.6	34	0.2	0.1	
			Mänty	70	100	44	32	11	33.5	26.1	44	3.7	0.5	
			Kuusi	58	484	212	169	42	32.9	26.5	253	17.5	3.4	
			Rauduskoiv	52	63	28	11	16	23.9	23.0	65	2.6	0.6	
		Lisätiedot PreFor, Liito-oravan reviiiri												

Kuvio	Pinta-ala, ha	Kiinteistön nimi ja tunnus, pääryhmä, kasvupaikka, maalaji, kehitysluokka, saavutettavuus ja metsikön laatu	Puustotiedot											Toimenpidesuunnitelmat kuviolla
			puulaji	ikä, v	tilavuus m ³ /kuvio	m ³ /ha	tukkia, m ³ /ha	kuitua, m ³ /ha	läpimitta, cm	pituus, m	runkoluku, kpl/ha	ppa, m ² /ha	kasvu m ³ /ha/v	
8	0,9	Takapiettilä 505-407-11-1576 Metsämaa Lehtomainen kangas, vastaava suo ja ruohoturvekangas Karkea moreeni 02 - Nuori kasvatusmetsikkö Kesä	Yhteensä	33	137	145	21	115	16.6	14.9	1465	20.1	10.9	
			Mänty	24	1	1	0	1	9.2	8.7	39	0.2	0.1	
			Kuusi	21	10	10	0	6	8.9	8.2	485	2.3	1.4	
			Rauduskoiv	20	3	3	0	2	8.4	9.2	143	0.6	0.3	
			Mänty	36	10	10	1	9	16.2	14.4	76	1.4	0.9	
			Kuusi	33	43	45	10	35	18.1	14.8	289	6.2	3.5	
			Rauduskoiv	36	68	71	7	62	17.5	16.8	431	9.1	4.6	
			Mänty	78	2	2	2	1	43.1	25.6	1	0.2	0.1	
			Kuusi	74	1	1	1	0	34.2	25.4	1	0.1	0.0	
		Lisätiedot PreFor												
9	0,9	Takapiettilä 505-407-11-1576 Metsämaa Lehtomainen kangas, vastaava suo ja ruohoturvekangas Karkea moreeni 04 - Uudistuskypsä metsikkö Talvi ja kuiva kesä	Yhteensä	53	250	278	221	56	32.8	26.5	387	22.5		
			Mänty	22	0	0	0	0	10.8	8.5	17	0.1		
			Kuusi	23	2	2	2	0	10.7	7.6	65	0.4		
			Rauduskoiv	28	1	1	1	0	11.9	10.7	26	0.2		
			Mänty	55	13	14	11	3	35.8	26.3	13	1.2		
			Kuusi	55	221	246	196	50	33.9	27.4	232	19.2		
			Rauduskoiv	32	14	15	12	3	25.3	23.8	34	1.4		
		Erityispiirteet Ulkoilumetsä (Kuvion alaosa rajautuu liito-oravan reviiiriin.) Hoitoluokka C2.1 Ulkoilumetsä (vanha koodisto) Lisätiedot PreFor												

Kuvio	Pinta-ala, ha	Kiinteistön nimi ja tunnus, pääryhmä, kasvupaikka, maalaji, kehitysluokka, saavutettavuus ja metsikön laatu	Puustotiedot											Toimenpidesuunnitelmat kuviolla
			puulaji	ikä, v	tilavuus m ³ /kuvio	m ³ /ha	tukkia, m ³ /ha	kuitua, m ³ /ha	läpimitta, cm	pituus, m	runkoluku, kpl/ha	ppa, m ² /ha	kasvu m ³ /ha/v	
14	1,1	Takapiettilä 505-407-11-1576 Metsämaa Lehtomainen kangas, vastaava suo ja ruohoturvekangas Karkea moreeni T2 - Taimikko yli 1,3 m Kesä	Yhteensä	24	54	50	5	37	13.4	9.4	1029	10.3	9.5	
			Mänty	27	1	1	0	1	11.6	9.2	26	0.2	0.2	
			Kuusi	22	39	36	1	28	12.0	8.3	936	8.4	8.1	
			Rauduskoivu	26	7	6	1	6	16.9	12.5	54	1.1	0.8	
			Mänty	48	2	2	1	1	35.5	22.7	2	0.2	0.1	
			Kuusi	53	2	2	2	1	27.1	21.2	4	0.2	0.2	
			Rauduskoivu	43	2	1	1	1	20.4	14.5	7	0.2	0.1	
		Lisätiedot PreFor												
15	1,0	Takapiettilä 505-407-11-1576 Metsämaa Tuore kangas, vastaava suo ja mustikkaturvekangas Karkea moreeni 02 - Nuori kasvatusmetsikkö Kesä	Yhteensä	35	115	114	13	94	14.8	13.3	1405	17.7	10.1	
			Mänty	27	3	3	0	2	9.7	8.4	93	0.6	0.4	
			Kuusi	25	6	6	0	4	9.8	8.3	212	1.2	0.8	
			Rauduskoivu	22	4	4	0	3	8.5	9.1	190	0.9	0.5	
			Mänty	40	27	27	3	23	15.8	13.3	229	4.0	2.4	
			Kuusi	31	14	14	4	10	17.3	13.6	101	2.0	1.3	
			Rauduskoivu	35	58	58	3	52	14.7	14.2	575	8.6	4.6	
			Mänty	76	3	3	3	1	32.9	22.8	4	0.3	0.1	
Rauduskoivu	76	1	1	1	0	30.0	24.7	1	0.1	0.0				
		Lisätiedot PreFor												
18	0,2	Takapiettilä 505-407-11-1576 Metsämaa Tuore kangas, vastaava suo ja mustikkaturvekangas Keskikarkea tai karkea kangasmaa T2 - Taimikko yli 1,3 m Ei määritelty Ei määritelty	Yhteensä	19	10	65	0	30	7.6	8.4	3786	15.2	11.2	Nuoren metsän kunnostus 2024
			Kuusi	19	2	13	0	0	5.5	6.5	1383	3.3	2.9	
			Hieskoivu	19	8	53	0	30	8.2	8.9	2403	11.9	8.3	

Kuvio	Pinta-ala, ha	Kiinteistön nimi ja tunnus, pääryhmä, kasvupaikka, maalaji, kehitysluokka, saavutettavuus ja metsikön laatu	Puustotiedot											Toimenpide-suunnitelmat kuviolla
			puulaji	ikä, v	tilavuus m ³ /kuvio	m ³ /ha	tukkia, m ³ /ha	kuitua, m ³ /ha	läpimitta, cm	pituus, m	runkoluku, kpl/ha	ppa, m ² /ha	kasvu m ³ /ha/v	
19	1,5	Takapietilä 505-407-11-1576 Metsämaa Tuore kangas, vastaava suo ja mustikkaturvekangas Keskikarkea tai karkea kangasmaa 03 - Varttunut kasvatusmetsikkö Aina Ei määritelty	Yhteensä	69	339	231	121	107	23.7	19.8	691	24.4	5.8	Harvennus 2037
			Mänty	49	44	30	9	20	19.7	18.2	122	3.4	1.2	
			Mänty	129	74	50	40	11	32.3	20.7	69	5.3	0.8	
			Kuusi	54	198	135	69	64	21.7	19.7	447	14.0	3.3	
			Rauduskoiv	49	23	16	4	12	20.9	20.3	53	1.7	0.5	
20	1,7	Takapietilä 505-407-11-1576 Metsämaa Lehtomainen kangas, vastaava suo ja ruohoturvekangas Hienoainesmoreeni 04 - Uudistuskypsä metsikkö Kesä Ei määritelty	Yhteensä	82	540	321	250	69	29.1	24.4	500	28.1	6.5	
			Mänty	129	35	21	14	7	29.4	22.6	30	2.0	0.1	
			Kuusi	79	482	286	232	53	29.4	24.6	433	24.8	6.0	
			Rauduskoiv	59	24	14	5	9	22.0	22.8	37	1.3	0.4	
24	1,2	Takapietilä 505-407-11-1576 Metsämaa Tuore kangas, vastaava suo ja mustikkaturvekangas Saraturve 02 - Nuori kasvatusmetsikkö Talvi Ei määritelty	Yhteensä	44	58	50	0	46	12.9	12.5	782	8.3	2.3	Avohakkuu 2040, Kuusen istutus 2041, Uudistusalan raivaus 2040, Laikkumätästys 2041, Mekaaninen heinäntorjunta 2042
			Mänty	44	8	7	0	6	13.7	9.4	105	1.3	0.4	
			Hieskoivu	44	50	43	0	40	12.7	13.1	677	7.0	1.9	
		Lisätiedot Aikanaan ojitettu. Nykyään lähes luonnontilainen suo.												
26	0,5	Takapietilä 505-407-11-1576 Metsämaa Lehtomainen kangas, vastaava suo ja ruohoturvekangas Hienojakoinen lajittunut maalaji 04 - Uudistuskypsä metsikkö Talvi ja kuiva kesä Ei määritelty	Yhteensä	92	156	318	225	91	30.7	25.9	408	26.9	3.3	
			Mänty	94	50	102	70	31	30.3	25.7	131	8.7	1.2	
			Kuusi	94	75	153	134	18	32.5	26.3	175	12.7	1.8	
			Rauduskoiv	84	13	26	14	13	28.3	24.7	41	2.4	0.1	
			Haapa	84	18	37	7	29	26.7	25.7	61	3.1	0.2	
		Erityispiirteet Ulkoilumetsä (Liito-oravan reviiri)												
		Hoitoluokka C2.1 Ulkoilumetsä (vanha koodisto)												

Kuvio	Pinta-ala, ha	Kiinteistön nimi ja tunnus, pääryhmä, kasvupaikka, maalaji, kehitysluokka, saavutettavuus ja metsikön laatu	Puustotiedot											Toimenpidesuunnitelmat kuviolla
			puulaji	ikä, v	tilavuus m ³ /kuvio	m ³ /ha	tukkia, m ³ /ha	kuitua, m ³ /ha	läpimitta, cm	pituus, m	runkoluku, kpl/ha	ppa, m ² /ha	kasvu m ³ /ha/v	
32	1,1	Takapietilä 505-407-11-1576 Metsämaa Lehtomainen kangas, vastaava suo ja ruohoturvekangas Kivinen keskikarkea tai karkea kangasmaa 02 - Nuori kasvatusmetsikkö Kesä Ei määritelty	Yhteensä	21	90	80	0	61	9.3	8.3	2920	18.7	15.2	
			Mänty	21	5	4	0	0	6.2	6.2	383	1.2	0.9	
			Kuusi	24	11	9	0	7	8.3	8.0	393	2.1	1.9	
			Rauduskoiv	21	67	59	0	50	9.6	9.2	1861	13.1	11.3	
			Pihlaja	19	8	7	0	3	10.2	4.9	283	2.3	1.1	
		Erityispiirteet Ulkoilumetsä Hoitoluokka C2.1 Ulkoilumetsä (vanha koodisto)												
33	0,9	Takapietilä 505-407-11-1576 Metsämaa Lehtomainen kangas, vastaava suo ja ruohoturvekangas Hienoainesmoreeni 02 - Nuori kasvatusmetsikkö Kesä Ei määritelty	Yhteensä	21	53	61	0	51	9.5	9.7	1876	12.9	11.6	
			Rauduskoiv	21	53	61	0	51	9.5	9.7	1876	12.9	11.6	
		Erityispiirteet Ulkoilumetsä Hoitoluokka C2.1 Ulkoilumetsä (vanha koodisto)												
34	0,9	Takapietilä 505-407-11-1576 Metsämaa Kuivahko kangas, vastaava suo ja puolukaturvekangas Kivinen keskikarkea tai karkea kangasmaa 04 - Uudistuskypsä metsikkö Aina Ei määritelty	Yhteensä	109	140	155	117	36	29.7	22.5	238	14.8	0.9	
			Mänty	109	140	155	117	36	29.7	22.5	238	14.8	0.9	

Kuvio	Pinta-ala, ha	Kiinteistön nimi ja tunnus, pääryhmä, kasvupaikka, maalaji, kehitysluokka, saavutettavuus ja metsikön laatu	Puustotiedot											Toimenpidesuunnitelmat kuviolla
			puulaji	ikä, v	tilavuus m ³ /kuvio	m ³ /ha	tukkia, m ³ /ha	kuitua, m ³ /ha	läpimitta, cm	pituus, m	runkoluku, kpl/ha	ppa, m ² /ha	kasvu m ³ /ha/v	
1	1,0	Tikkakolmio 505-407-1-150 Metsämaa Lehtomainen kangas, vastaava suo ja ruohoturvekangas Karkea moreeni 02 - Nuori kasvatusmetsikkö Talvi	Yhteensä	26	44	43	1	39	13.6	9.6	738	8.9	8.3	
			Mänty	27	14	14	0	13	13.3	9.6	234	2.7	2.6	
			Kuusi	25	19	19	0	17	13.6	8.9	357	4.2	4.1	
			Rauduskoiv	26	11	11	0	10	14.1	11.0	147	2.0	1.6	
		Lisätiedot PreFor												
2	1,2	Tikkakolmio 505-407-1-150 Metsämaa Lehtomainen kangas, vastaava suo ja ruohoturvekangas Karkea moreeni 02 - Nuori kasvatusmetsikkö Talvi	Yhteensä	29	64	52	1	47	13.0	9.6	977	10.6	9.1	
			Mänty	31	30	24	0	22	12.7	9.5	455	4.8	4.2	
			Kuusi	26	15	12	1	10	12.9	8.7	258	2.7	2.7	
			Rauduskoiv	29	19	15	0	14	13.4	10.5	264	3.1	2.2	
		Lisätiedot Nuoren metsän hoito tarpeellinen kuviolle.												
3	0,7	Tikkakolmio 505-407-1-150 Metsämaa Lehtomainen kangas, vastaava suo ja ruohoturvekangas Turvema 02 - Nuori kasvatusmetsikkö Talvi	Yhteensä	25	27	41	0	34	11.1	8.8	1171	9.0	9.2	
			Mänty	28	6	9	0	7	11.4	8.7	210	1.8	1.6	
			Kuusi	24	13	20	0	15	10.6	8.2	664	4.6	4.1	
			Rauduskoiv	25	8	12	0	11	11.7	10.1	297	2.6	3.5	
		Lisätiedot PreFor												
4	1,0	Tikkakolmio 505-407-1-150 Metsämaa Tuore kangas, vastaava suo ja mustikkaturvekangas Karkea moreeni 02 - Nuori kasvatusmetsikkö Kesä	Yhteensä	29	43	43	0	38	12.4	9.2	940	9.2	7.1	Harvennus 2039
			Mänty	31	13	13	0	12	12.3	9.1	264	2.6	2.4	
			Kuusi	28	18	19	0	15	12.2	8.6	451	4.2	2.9	
			Rauduskoiv	30	12	12	0	11	12.9	10.3	225	2.4	1.8	
		Lisätiedot PreFor												

Kuvio	Pinta-ala, ha	Kiinteistön nimi ja tunnus, pääryhmä, kasvupaikka, maalaji, kehitysluokka, saavutettavuus ja metsikön laatu	Puustotiedot											Toimenpidesuunnitelmat kuviolla
			puulaji	ikä, v	tilavuus m ³ /kuvio	m ³ /ha	tukkia, m ³ /ha	kuitua, m ³ /ha	läpimitta, cm	pituus, m	runkoluku, kpl/ha	ppa, m ² /ha	kasvu m ³ /ha/v	
5	1,4	Uusi-Alkumetsä 505-407-11-1564 Metsämaa Lehtomainen kangas, vastaava suo ja ruohoturvekangas Karkea moreeni 02 - Nuori kasvatusmetsikkö Kesä	Yhteensä	31	259	190	20	153	14.8	15.7	2362	25.0	12.9	Harvennus 2028
			Mänty	23	7	5	0	4	9.5	9.9	174	1.0	0.6	
			Kuusi	21	20	15	0	8	8.3	8.9	719	2.9	1.8	
			Rauduskoiv	21	15	11	0	7	8.5	10.8	431	2.0	0.9	
			Mänty	34	15	11	0	10	14.8	15.0	91	1.4	0.8	
			Kuusi	31	6	4	0	4	13.6	13.4	43	0.6	0.3	
			Rauduskoiv	32	181	133	13	116	16.1	17.5	891	16.1	8.2	
			Mänty	67	3	2	2	1	34.2	24.8	2	0.2	0.1	
			Rauduskoiv	62	13	9	5	4	31.2	25.6	11	0.8	0.2	
		Lisätiedot PreFor												
7	0,3	Uusi-Alkumetsä 505-407-11-1564 Metsämaa Lehtomainen kangas, vastaava suo ja ruohoturvekangas Karkea moreeni T2 - Taimikko yli 1,3 m Aina	Yhteensä	22	19	62	0	53	10.3	8.4	2206	14.0		Ensiharvennus 2036, Taimikonharvennus 2027
			Mänty	24	6	18	0	16	10.8	8.2	573	4.0		
			Kuusi	21	3	9	0	8	11.0	7.7	284	2.0		
			Rauduskoiv	21	11	35	0	29	9.9	8.7	1349	8.0		
		Lisätiedot PreFor												
8	0,3	Uusi-Alkumetsä 505-407-11-1564 Metsämaa Lehtomainen kangas, vastaava suo ja ruohoturvekangas Karkea moreeni 02 - Nuori kasvatusmetsikkö Aina	Yhteensä	28	19	62	8	50	15.0	10.9	957	11.8	8.8	Harvennus 2028, Ennakkoraivaus 2028
			Mänty	23	1	2	0	1	8.8	7.5	88	0.4	0.4	
			Kuusi	20	1	2	0	1	8.6	7.1	107	0.5	0.5	
			Rauduskoiv	22	1	2	0	2	9.9	9.8	82	0.5	0.4	
			Mänty	26	5	16	0	14	12.4	9.3	320	3.2	2.7	
			Kuusi	26	2	7	1	6	14.8	9.1	110	1.6	1.4	
			Rauduskoiv	26	8	24	3	21	16.8	11.7	229	4.6	2.9	
			Mänty	35	0	0	0	0	15.0	10.5	3	0.1	0.0	
			Rauduskoiv	54	2	8	4	4	25.1	19.5	18	0.9	0.5	
		Lisätiedot Pienimpiä puita jäänyt tunnistamatta.												

Kuvio	Pinta-ala, ha	Kiinteistön nimi ja tunnus, pääryhmä, kasvupaikka, maalaji, kehitysluokka, saavutettavuus ja metsikön laatu	Puustotiedot											Toimenpidesuunnitelmat kuviolla
			puulaji	ikä, v	tilavuus m ³ /kuvio	m ³ /ha	tukkia, m ³ /ha	kuitua, m ³ /ha	läpimitta, cm	pituus, m	runkoluku, kpl/ha	ppa, m ² /ha	kasvu m ³ /ha/v	
9	1,3	Uusi-Alkumetsä 505-407-11-1564 Metsämaa Lehtomainen kangas, vastaava suo ja ruohoturvekangas Karkea moreeni 03 - Varttunut kasvatusmetsikkö Kesä	Yhteensä	32	224	176	37	128	17.6	16.4	1630	22.5	10.6	Harvennus 2028
			Mänty	25	3	2	0	2	10.1	9.8	68	0.4	0.2	
			Kuusi	22	18	14	0	10	9.5	9.0	543	2.9	1.7	
			Rauduskoiv	23	16	13	0	10	10.0	11.1	365	2.3	1.0	
			Mänty	33	9	7	2	5	19.0	15.7	37	0.9	0.4	
			Kuusi	25	8	6	0	5	12.5	11.7	101	1.0	0.7	
			Rauduskoiv	35	160	125	30	93	20.3	19.0	505	14.3	6.3	
			Mänty	68	3	2	2	1	35.2	25.8	2	0.2	0.1	
Rauduskoiv	60	7	6	3	2	27.3	23.3	9	0.5	0.2				
Lisätiedot			PreFor, Kaikkia puulajeja jätetään kasvamaan. Seassa on yksittäisiä tammia.											
10	0,3	Uusi-Alkumetsä 505-407-11-1564 Metsämaa Lehto, letto ja lehtomainen suo ja ruohoturvekangas Karkea moreeni 02 - Nuori kasvatusmetsikkö Kesä	Yhteensä	24	24	88	2	79	13.7	11.8	1377	15.4	11.4	Ensiharvennus 2027, Ennakkoraivaus 2027
			Mänty	21	1	3	0	2	9.8	8.2	105	0.7	0.5	
			Kuusi	18	1	4	0	3	9.0	8.0	173	0.9	0.8	
			Rauduskoiv	18	2	6	0	4	9.4	9.3	223	1.2	0.8	
			Mänty	26	5	17	0	16	14.2	11.6	212	2.8	2.1	
			Kuusi	23	2	8	0	8	13.4	11.1	127	1.5	1.6	
			Rauduskoiv	25	14	51	2	47	15.0	13.1	537	8.3	5.6	
Lisätiedot			PreFor											
11	0,8	Uusi-Alkumetsä 505-407-11-1564 Metsämaa Lehtomainen kangas, vastaava suo ja ruohoturvekangas Karkea moreeni T2 - Taimikko yli 1,3 m Aina	Yhteensä	24	51	60	6	45	13.1	10.0	1248	12.0	10.4	Ensiharvennus 2035, Taimikonharvennus 2028
			Mänty	26	7	9	2	6	15.7	11.5	84	1.4	1.3	
			Kuusi	21	26	30	0	23	11.2	7.9	929	7.3	6.6	
			Rauduskoiv	22	10	12	0	11	12.7	11.8	209	2.2	1.8	
			Mänty	55	3	3	2	1	24.7	18.0	8	0.4	0.3	
			Kuusi	39	0	0	0	0	18.5	11.6	1	0.0	0.0	
Rauduskoiv	47	5	6	3	3	23.1	19.0	17	0.7	0.4				
Lisätiedot			PreFor, Taimikon seassa on luontaisesti syntyneitä tamentaimia											

Kuvio	Pinta-ala, ha	Kiinteistön nimi ja tunnus, pääryhmä, kasvupaikka, maalaji, kehitysluokka, saavutettavuus ja metsikön laatu	Puustotiedot											Toimenpide-suunnitelmat kuviolla
			puulaji	ikä, v	tilavuus m ³ /kuvio	m ³ /ha	tukkia, m ³ /ha	kuitua, m ³ /ha	läpimitta, cm	pituus, m	runkoluku, kpl/ha	ppa, m ² /ha	kasvu m ³ /ha/v	
12	0,3	Uusi-Alkumetsä 505-407-11-1564 Metsämaa Lehtomainen kangas, vastaava suo ja ruohoturvekangas Karkea moreeni T2 - Taimikko yli 1,3 m Aina	Yhteensä	25	11	40	5	28	13.3	9.6	956	8.3	6.8	Ensiharvennus 2035
			Mänty	21	2	6	0	5	12.6	9.4	109	1.2	1.1	
			Kuusi	19	6	22	0	16	10.7	7.6	750	5.3	4.3	
			Rauduskoiv	23	1	4	0	3	12.0	11.0	72	0.7	0.6	
			Mänty	60	2	9	5	3	28.9	19.2	15	1.0	0.7	
			Kuusi	41	0	1	0	1	13.5	9.2	10	0.1	0.1	
Lisätiedot PreFor														
13	0,2	Uusi-Alkumetsä 505-407-11-1564 Metsämaa Lehtomainen kangas, vastaava suo ja ruohoturvekangas Karkea moreeni T2 - Taimikko yli 1,3 m Aina	Yhteensä	23	9	61	3	45	11.3	8.8	1821	13.3	10.9	Ensiharvennus 2028, Ennakkoraivaus 2028
			Mänty	22	2	10	0	7	10.0	8.0	338	2.2	1.9	
			Kuusi	21	6	38	0	29	10.6	8.0	1303	9.0	7.4	
			Rauduskoiv	20	1	5	0	4	10.7	9.2	150	1.1	0.9	
			Kuusi	48	0	2	0	2	16.6	13.0	12	0.3	0.2	
			Rauduskoiv	51	1	6	3	3	22.6	20.1	18	0.7	0.5	
Lisätiedot PreFor														
14	0,3	Uusi-Alkumetsä 505-407-11-1564 Metsämaa Lehtomainen kangas, vastaava suo ja ruohoturvekangas Karkea moreeni T2 - Taimikko yli 1,3 m Aina	Yhteensä	19	9	33	0	25	10.7	7.4	1176	8.4	7.9	Harvennus 2036
			Mänty	21	1	4	0	2	8.8	7.0	179	0.9	1.0	
			Kuusi	19	7	27	0	20	11.0	7.3	912	6.9	6.3	
			Rauduskoiv	20	1	3	0	2	10.7	9.0	85	0.6	0.6	
Lisätiedot PreFor														

Kuvio	Pinta-ala, ha	Kiinteistön nimi ja tunnus, pääryhmä, kasvupaikka, maalaji, kehitysluokka, saavutettavuus ja metsikön laatu	Puustotiedot											Toimenpidesuunnitelmat kuviolla
			puulaji	ikä, v	tilavuus m ³ /kuvio	m ³ /ha	tukkia, m ³ /ha	kuitua, m ³ /ha	läpimitta, cm	pituus, m	runkoluku, kpl/ha	ppa, m ² /ha	kasvu m ³ /ha/v	
15	0,5	Uusi-Alkumetsä 505-407-11-1564 Metsämaa Lehtomainen kangas, vastaava suo ja ruohoturvekangas Karkea moreeni 02 - Nuori kasvatusmetsikkö Kesä	Yhteensä	32	57	121	19	95	16.3	14.0	1321	17.9	10.6	Ensiharvennus 2027, Ennakkoraivaus 2027
			Mänty	27	3	6	0	6	12.3	9.8	124	1.2	0.8	
			Kuusi	22	3	7	0	5	9.5	9.1	240	1.3	0.9	
			Rauduskoiv	21	3	7	0	5	10.7	10.9	173	1.3	0.7	
			Mänty	34	7	14	2	12	17.1	13.0	105	2.1	1.4	
			Kuusi	28	5	10	0	9	13.0	10.7	178	1.9	1.4	
			Rauduskoiv	31	26	55	5	48	15.8	14.6	469	8.1	4.6	
			Mänty	62	5	10	6	3	39.7	25.2	7	0.8	0.3	
			Rauduskoiv	51	6	12	6	6	25.2	22.8	25	1.2	0.5	
		Lisätiedot PreFor, Koivikon seassa on sekapuuna montaa eri puulajia; mänty, kuusi, haapa, harmaaleppä, pihlaja ja jokunen tammikin.												
729	1,3	Uusi-Alkumetsä 505-407-11-1564 Metsämaa Lehtomainen kangas, vastaava suo ja ruohoturvekangas Hienojakoinen lajittunut maalaji 02 - Nuori kasvatusmetsikkö Ei määritelty Ei määritelty	Yhteensä	25	106	81	1	77	16.1	9.0	1009	17.1	12.6	Harvennus 2027
			Pihta	25	76	58	1	56	17.5	9.4	534	11.6	8.8	
			Serbiankuus	25	21	16	0	15	11.3	8.2	378	3.6	2.8	
			Tammi	25	9	7	0	7	16.7	7.9	97	1.9	1.0	
		Lisätiedot Listattujen puulajien lisäksi on muitakin erikoispuulajeja. Taimikonhoito tehtävä harkiten.												
730	0,6	Uusi-Alkumetsä 505-407-11-1564 Metsämaa Lehtomainen kangas, vastaava suo ja ruohoturvekangas Hienojakoinen lajittunut maalaji 02 - Nuori kasvatusmetsikkö Ei määritelty Ei määritelty	Yhteensä	25	118	189	3	177	15.1	13.0	2065	30.1	19.6	Ensiharvennus 2027, Ennakkoraivaus 2027
			Mänty	25	35	56	1	53	14.3	11.6	689	9.3	6.1	
			Rauduskoiv	25	11	18	0	17	13.4	15.7	198	2.4	1.6	
			Haapa	25	30	48	2	45	18.2	14.1	336	7.5	5.2	
			Harmaalepp	25	41	65	0	61	14.0	12.9	808	10.6	6.6	
			Visakoivu	25	1	1	0	1	11.6	9.0	34	0.3	0.1	